BUCK ROGERS

YILDIRIM KAPTAN

DEV ALBÜM • 320 SAYFA

YILDIRIM KAPTAN

(BUCK ROGERS)

Tarama, Düzenleme
Kısmi Balonlama ve Kapak

H.GGURAK

Çizerler

Rick YAGER
Murphy ANDERSON

Tarama Kaynakları

Çocuk Haftası (1958-1959)
Sayı 1'den 41'e kadar

Buck Rogers Hakkında

Buck Rogers fikri, **Philip Francis Nowlan**'ın 1928 yılında bir bilim-kurgu dergisinde **"İnanılmaz Öyküler"** başlığı altında yayınladığı **"Armageddon-Milattan Sonra 2419"** adlı öyküyle gündeme gelmiş ilk kez.
6 ay sonra, 1929'un Mart ayında, hikayenin devamı olan **"The Airlords of Han"** yayınlanmış. Her iki hikayenin de kahramanı **Anthony Rogers** isimli bir kişiymiş.
Daha sonra 1929 yılında ise günlük bir gazetede **"Buck Rogers"** adıyla tefrika edilmeye başlanmış.

2016

Çizgi Diyarı
Çizgi Roman Hepimizin
www.cizgidiyari.com

COCUK HAFTASI
YILDIRIM KAPTAN
ZORLU BİR MACERA SONRASI YILDIRIM KAPTAN, MERKEZE, YENİ VAZİFE ALMAYA GİTTİ...
GEÇMİŞ OLSUN YILDIRIM! BÜYÜK TEHLİKE ATLATTIN...
TEŞEKKÜRLER DOKTOR
Ölüm Kapanı
VENÜSLÜ PRENSESİ DÜN BAŞKA BİR UÇAKLA YOLLADIK.
NEYSE HEPİMİZE GEÇMİŞ OLSUN!
ONUN BAŞINA BİR KAZA GELMİŞ OLSAYDI HEPİMİZ YANMIŞTIK VALLAHİ..
SANA BİR HABER VEREYİM.
10-31
VERİN BAKALIM DOKTORCUĞUM
YAKINDA CAYIR CAYIR YANMAYA HAZIRLAN!
© 1957, John F. Dille Co
BU NE DEMEK DOKTOR?
KÜTÜPANEMDEN BİR DOSYA ÇALINMIŞ.. EĞER DÜŞMANIN ELİNE GEÇERSE..

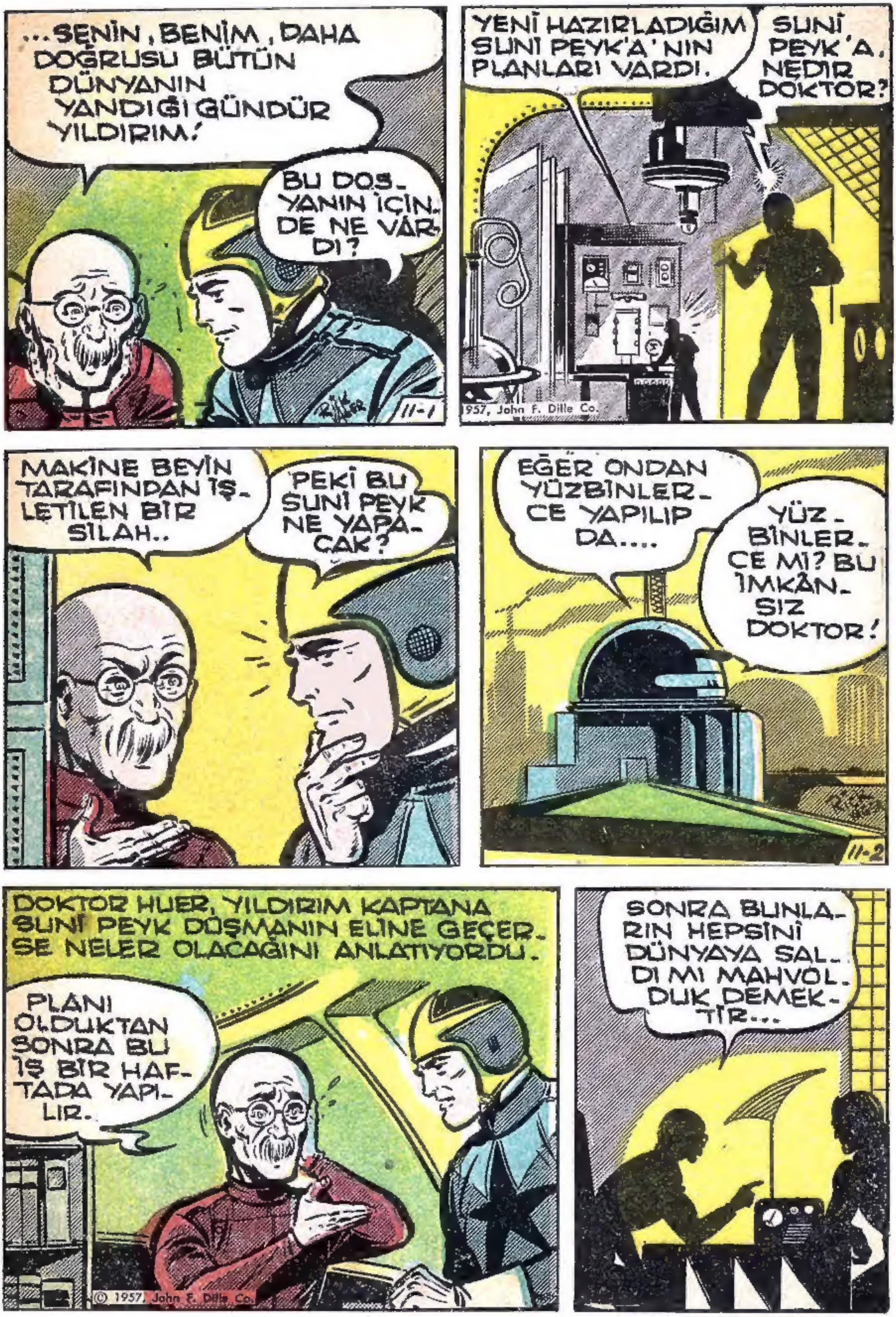
...SENİN, BENİM, DAHA DOĞRUSU BÜTÜN DÜNYANIN YANDIĞI GÜNDÜR YILDIRIM!
BU DOSYANIN İÇİNDE NE VARDI?
11-1
1957, John F. Dille Co.
YENİ HAZIRLADIĞIM SUNİ PEYK'A'NIN PLANLARI VARDI.
SUNİ PEYK'A, NEDİR DOKTOR?
MAKİNE BEYİN TARAFINDAN İŞLETİLEN BİR SİLAH..
PEKİ BU SUNİ PEYK NE YAPACAK?
EĞER ONDAN YÜZBİNLERCE YAPILIP DA....
YÜZBİNLERCE Mİ? BU İMKÂNSIZ DOKTOR!
11-2
DOKTOR HUER, YILDIRIM KAPTANA SUNİ PEYK DÜŞMANIN ELİNE GEÇERSE NELER OLACAĞINI ANLATIYORDU.
PLANI OLDUKTAN SONRA BU İŞ BİR HAFTADA YAPILIR.
© 1957, John F. Dille Co.
SONRA BUNLARIN HEPSİNİ DÜNYAYA SALDI MI MAHVOLDUK DEMEKTİR...

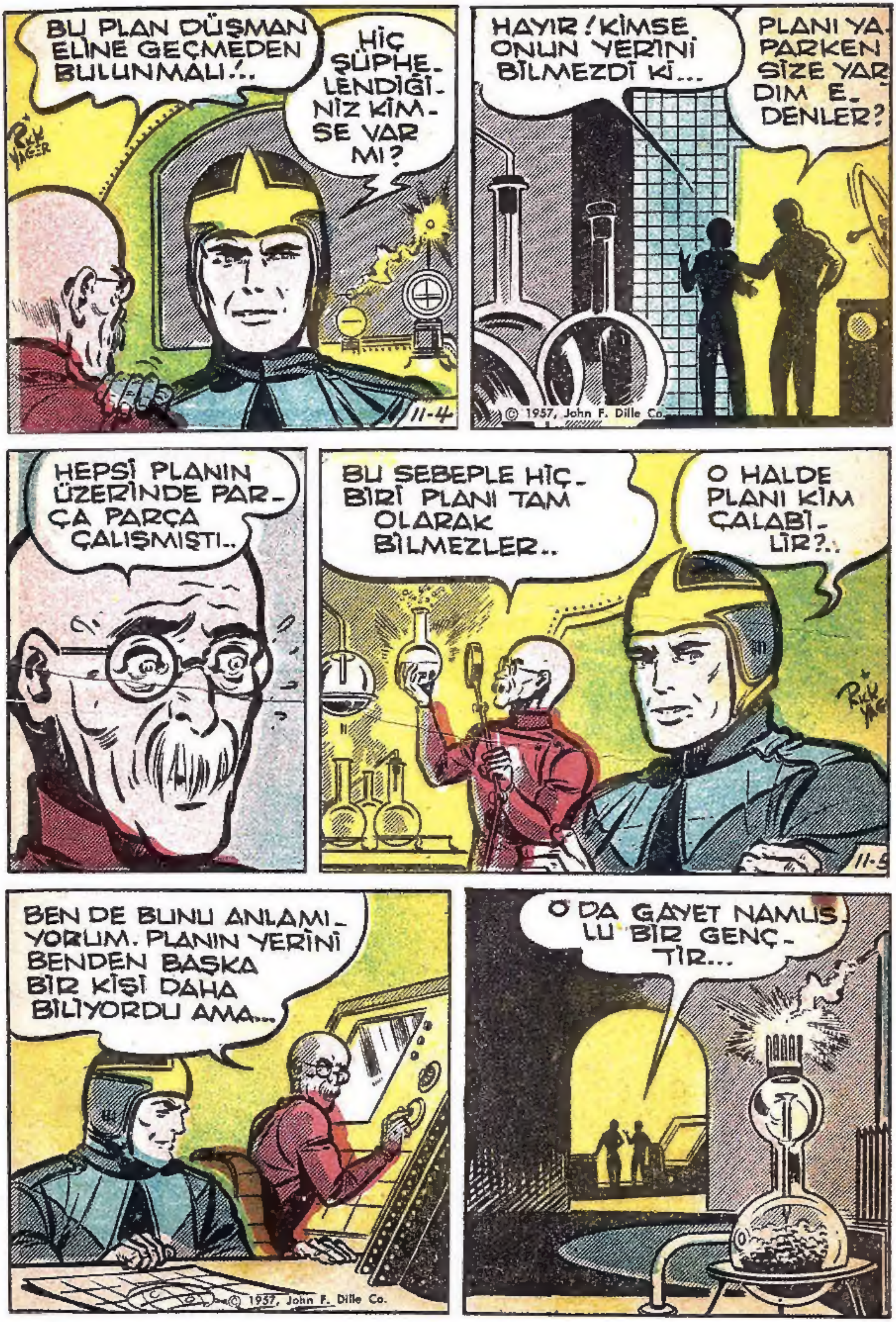
BU PLAN DÜŞMAN ELİNE GEÇMEDEN BULUNMALI!..
HİÇ ŞÜPHELENDİĞİNİZ KİMSE VAR MI?
11-4
HAYIR! KİMSE ONUN YERİNİ BİLMEZDİ Kİ...
PLANI YAPARKEN SİZE YARDIM EDENLER?
© 1957, John F. Dille Co.
HEPSİ PLANIN ÜZERİNDE PARÇA PARÇA ÇALIŞMIŞTI..
BU SEBEPLE HİÇBİRİ PLANI TAM OLARAK BİLMEZLER..
O HALDE PLANI KİM ÇALABİLİR?..
11-5
BEN DE BUNU ANLAMIYORUM. PLANIN YERİNİ BENDEN BAŞKA BİR KİŞİ DAHA BİLİYORDU AMA...
© 1957, John F. Dille Co.
O DA GAYET NAMUSLU BİR GENÇTİR...

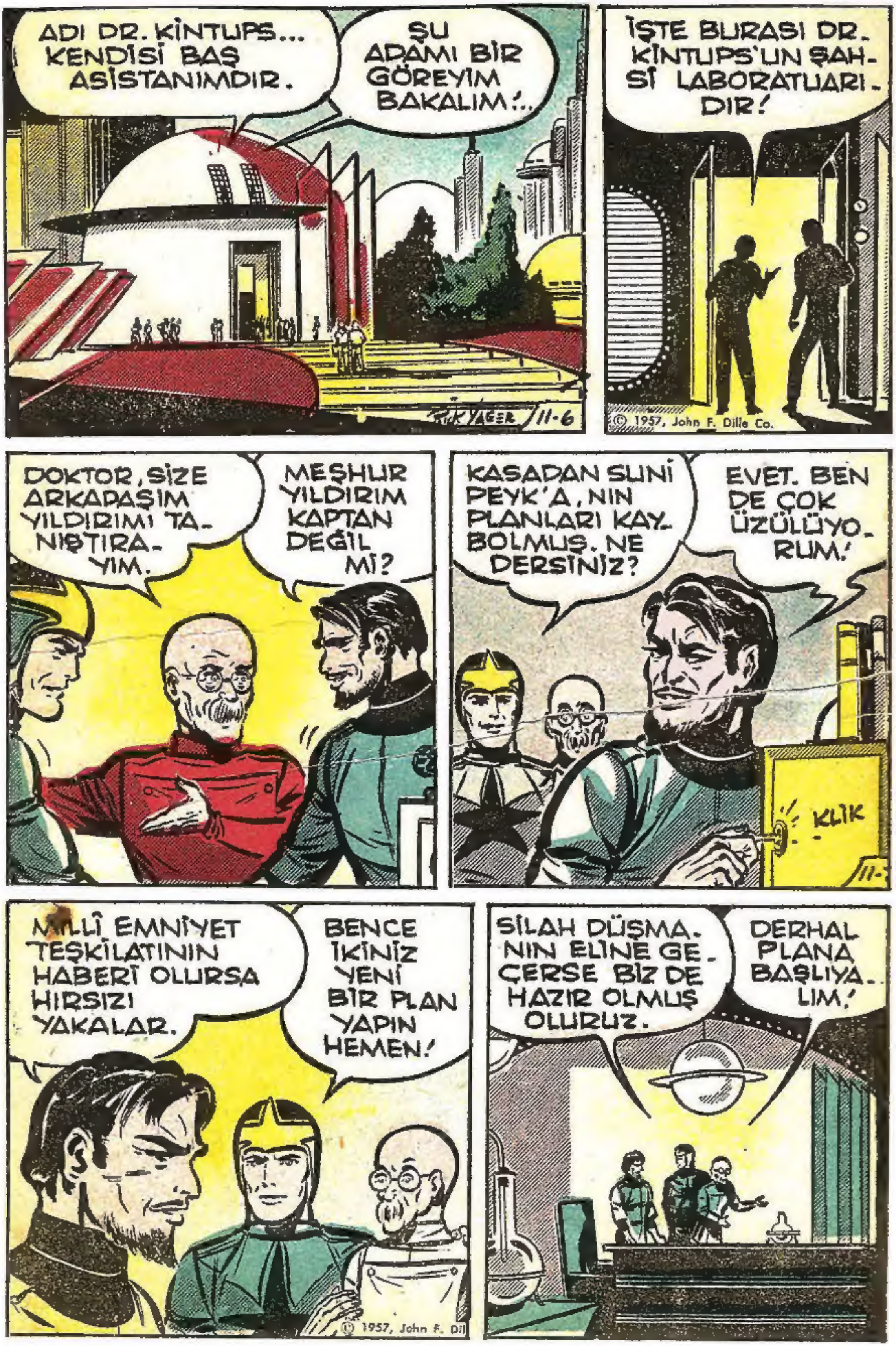

ADI DR. KİNTUPS... KENDİSİ BAŞ ASİSTANIMDIR.
ŞU ADAMI BİR GÖREYİM BAKALIM!..
RIK YAGER 11-6
İŞTE BURASI DR. KİNTUPS'UN ŞAHSİ LABORATUARI-DIR!
© 1957, John F. Dille Co.
DOKTOR, SİZE ARKADAŞIM YILDIRIMI TANIŞTIRAYIM.
MEŞHUR YILDIRIM KAPTAN DEĞİL Mİ?
KASADAN SUNİ PEYK'A, NIN PLANLARI KAYBOLMUŞ. NE DERSİNİZ?
EVET. BEN DE ÇOK ÜZÜLÜYORUM!
KLİK
MİLLÎ EMNİYET TEŞKİLATININ HABERİ OLURSA HIRSIZI YAKALAR.
BENCE İKİNİZ YENİ BİR PLAN YAPIN HEMEN!
© 1957, John F. Dil
SİLAH DÜŞMANIN ELİNE GEÇERSE BİZ DE HAZIR OLMUŞ OLURUZ.
DERHAL PLANA BAŞLIYALIM!

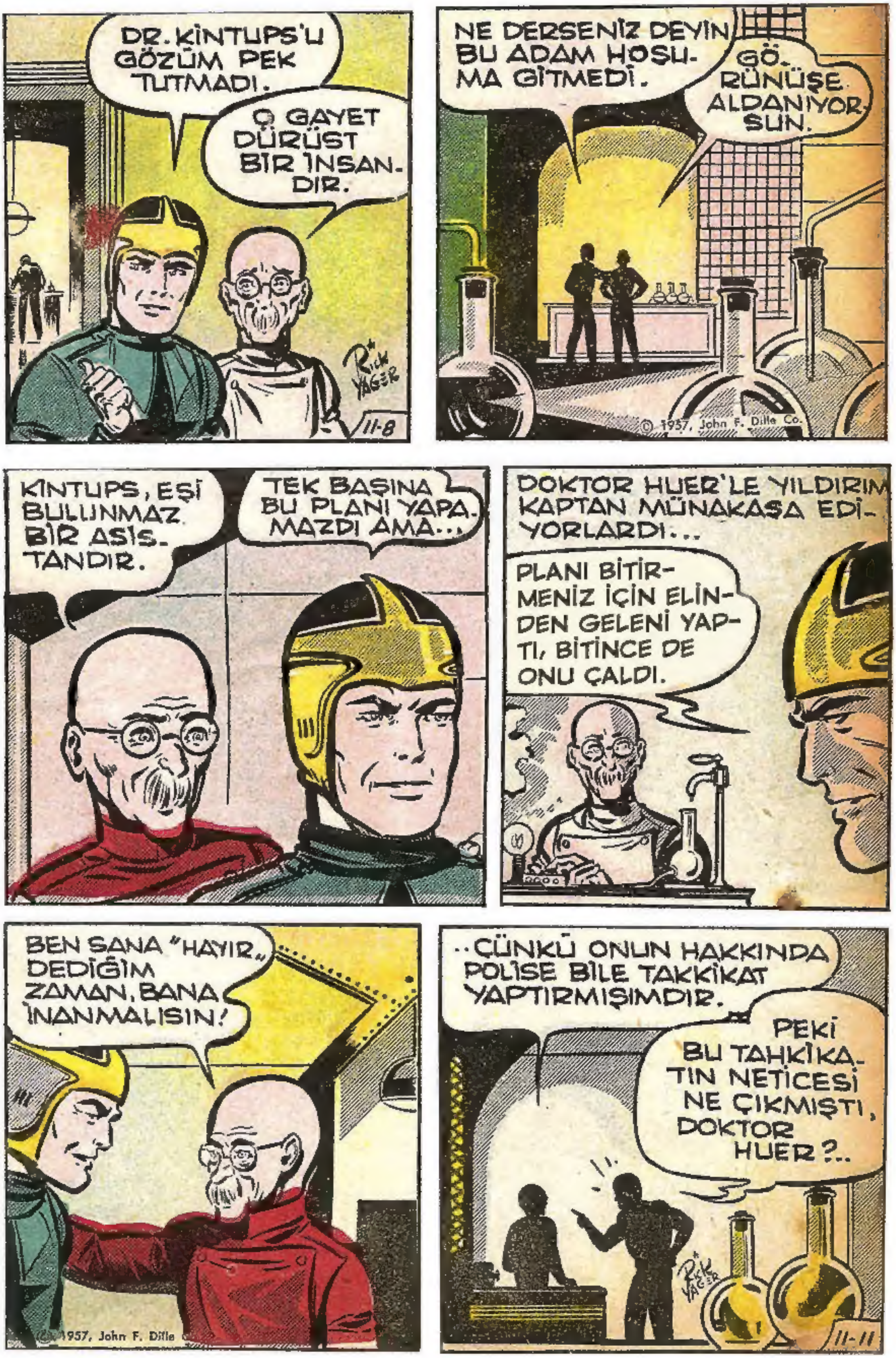
DR. KİNTUPS'U GÖZÜM PEK TUTMADI.
O GAYET DÜRÜST BİR İNSAN-DIR.
Rick YAGER
11-8
NE DERSENİZ DEYİN BU ADAM HOŞU-MA GİTMEDİ.
GÖ-RÜNÜŞE ALDANIYOR-SUN.
© 1957, John F. Dille Co.
KINTUPS, EŞİ BULUNMAZ BİR ASİS-TANDIR.
TEK BAŞINA BU PLANI YAPA-MAZDI AMA...
DOKTOR HUER'LE YILDIRIM KAPTAN MÜNAKAŞA EDİ-YORLARDI...
PLANI BİTİR-MENİZ İÇİN ELİN-DEN GELENİ YAP-TI, BİTİNCE DE ONU ÇALDI.
BEN SANA "HAYIR" DEDİĞİM ZAMAN, BANA İNANMALISIN!
© 1957, John F. Dille
..ÇÜNKÜ ONUN HAKKINDA POLİSE BİLE TAKKİKAT YAPTIRMIŞIMDIR.
PEKİ BU TAHKİKA-TIN NETİCESİ NE ÇIKMIŞTI, DOKTOR HUER?..
Rick YAGER
11-11

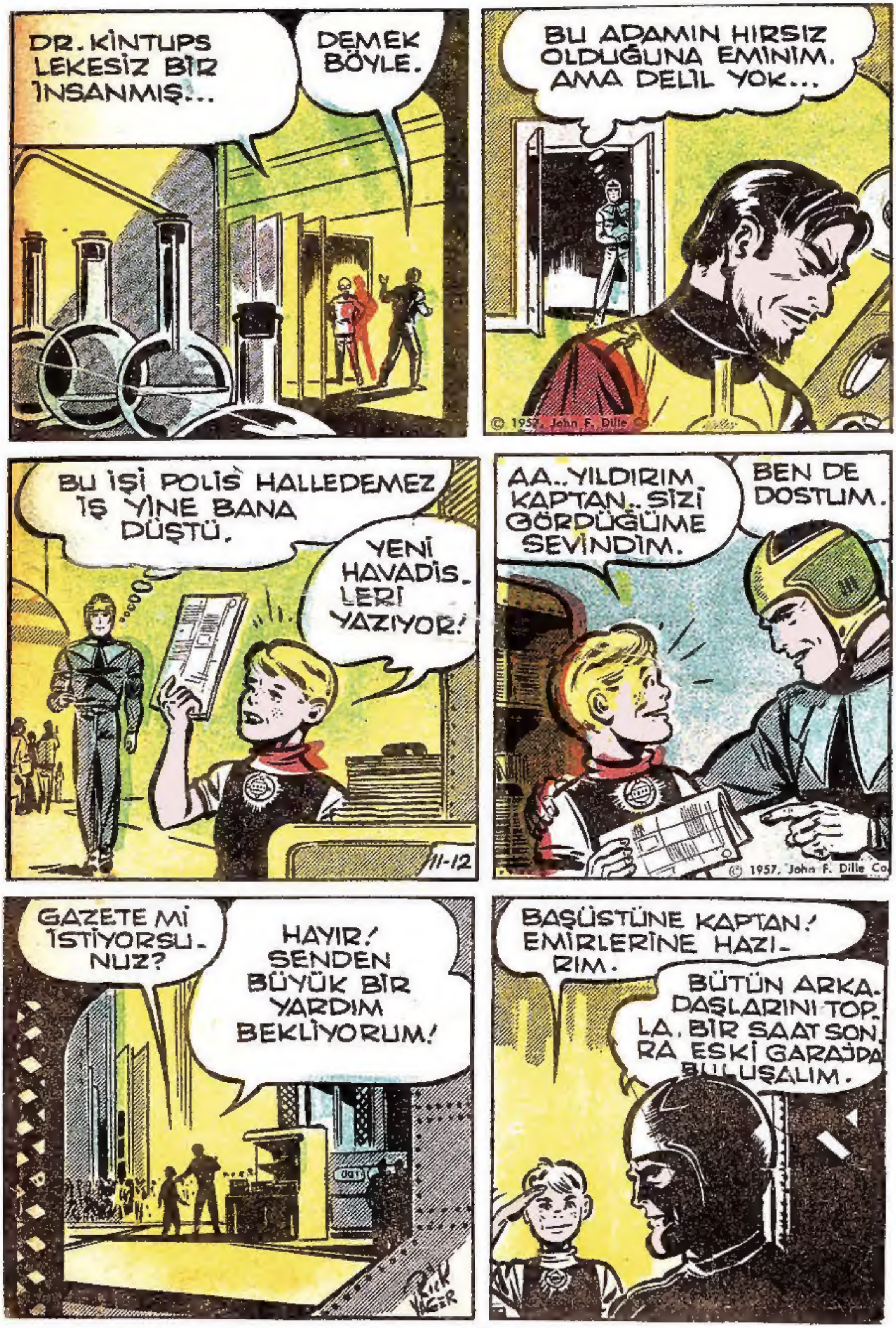
DR. KİNTUPS LEKESİZ BİR İNSANMIŞ...
DEMEK BÖYLE.
BU ADAMIN HIRSIZ OLDUĞUNA EMİNİM. AMA DELİL YOK...
© 1957, John F. Dille Co.
BU İŞİ POLİS HALLEDEMEZ İŞ YİNE BANA DÜŞTÜ.
YENİ HAVADİS-LERİ YAZIYOR!
11-12
AA.. YILDIRIM KAPTAN.. SİZİ GÖRDÜĞÜME SEVİNDİM.
BEN DE DOSTUM.
© 1957, John F. Dille Co.
GAZETE Mİ İSTİYORSU-NUZ?
HAYIR! SENDEN BÜYÜK BİR YARDIM BEKLİYORUM!
Rick Yager
BAŞÜSTÜNE KAPTAN! EMİRLERİNE HAZI-RIM.
BÜTÜN ARKA-DAŞLARINI TOP-LA. BİR SAAT SON-RA ESKİ GARAJDA BULUŞALIM.

İŞTE ESKİ GARAJ! BAKALIM ÇOCUKLAR GELMİŞLER Mİ?
© 1957, John F. Dille Co.
YILDIRIM KAPTAN! HEPİMİZ HAZIRIZ!
AFERİN ÇOCUKLAR ÇAKI Gİ-BİSİNİZ HEPİNİZ!
ARKADAŞLAR! DÜNYA TEHLİKEDE.. HEP BİRLİKTE BU TEHLİKEYİ YOK ETMEYE ÇALIŞACAĞIZ!
SEN EM-RET! BİZ YOK EDERİZ!
DOKTOR HUER'İN LA-BORATUARINDAN GİZLİ BİR SİLAHIN PLANLARI ÇALINDI. BEN DOK-TOR KİNTUPS'DAN...
© 1957, John F. Dille Co.
...ŞÜPHELENİYORUM. HEPİNİZ ONUN PEŞİ-NE TAKILACAK ŞÜPHELİ HARE-KETLERİNİ BİLDİRE-CEKSİNİZ.
YILDIRIM KAPTANIN EM-RİNİ DUYDUNUZ ARKA-DAŞLAR! HAYDİ!
İŞ BAŞINA

BU ÇOCUKLAR BİR KAÇ ZOR İŞTE BANA YARDIM ETMİŞLERDİ.. İNŞALLAH BUNU DA BAŞARIRLAR...
© 1957, John F. Dille Co
ÇÜNKÜ BİR HAYDUTUN AKLINA ÇOCUKLAR TARAFINDAN TAKİP EDİLECEĞİ GELMEZ.
BUNDAN SONRA DİKKATLİ OLMALISIN DR. KİNTUPS!
SANA ÖYLE BİR ÖLÜM KAPANI HAZIRLADIM Kİ... MUTLAKA DÜŞECEKSİN.
© 1957, John F. Dille
ŞU LABORATUARI BİR KOLAÇAN EDEYİM..
MIKNATISLI IŞIKLA ŞU PENCEREYİ AÇAYIM BAKALIM...
GELECEK SAYIDA:
SUNİ PEYK "A"

ÇOCUK HAFTASI
İÇ MECMUA
KİMSECİKLER YOKKEN DR. KİNTUPS'UN LABORATUARINI RAHATÇA ARAŞTIRAYIM...
YILDIRIM KAPTAN DR. HUER'İN LABORATUARINDAN SUNİ PEYK'A,NIN PLANLARINII ÇALANIN PEŞİNDEDİR.
Suni Peyk "A„
BURADA BİR ŞEYLER YOK! AA-A-A.. O DA NE? AYAK SESLERİ!
BENİM GİBİ GECE GELEN BİR MERAKLI DAHA MI VAR ACABA? İHTİYATLA İLERLİYOR..
GIRÇ
GELEN DR. KİNTUPS MU? BENİ BURADA YAKALARSA HİÇ DE İYİ OLMAZ!..
© 1957, John F. Dille Co.
ŞÜPHELENDİĞİMİ ANLAYINCA DAHA DİKKATLİ DAVRANACAKTIR...
GICIR GICIR

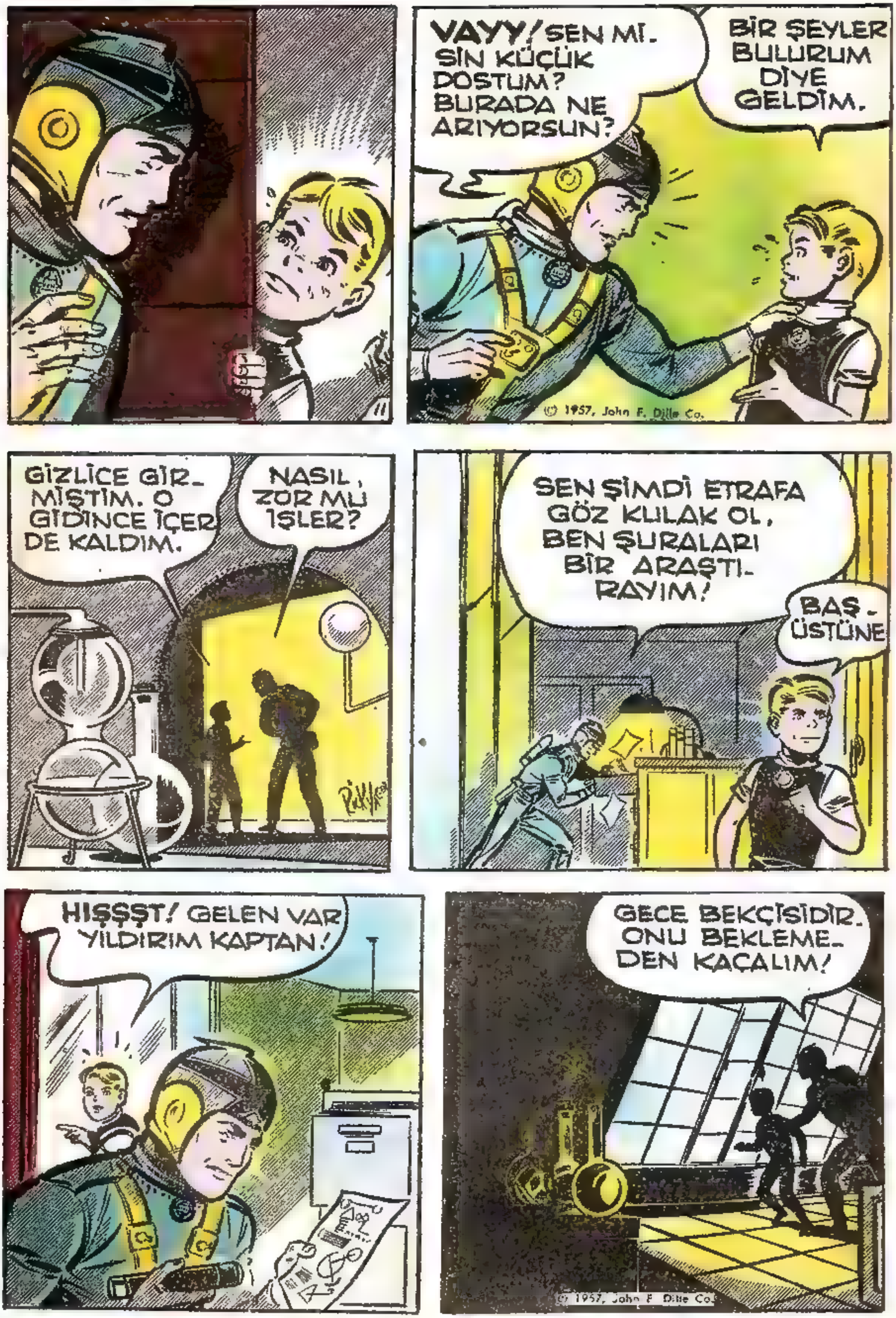
VAYY! SEN MI- SIN KÜÇÜK DOSTUM? BURADA NE ARIYORSUN?
BİR ŞEYLER BULURUM DİYE GELDİM.
© 1957, John F. Dille Co.
GİZLİCE GİR- MİŞTİM. O GİDİNCE İÇER DE KALDIM.
NASIL, ZOR MU İŞLER?
SEN ŞİMDİ ETRAFA GÖZ KULAK OL, BEN ŞURALARI BİR ARAŞTI- RAYIM!
BAŞ- ÜSTÜNE
HIŞŞŞT! GELEN VAR YILDIRIM KAPTAN!
GECE BEKÇİSİDİR. ONU BEKLEME- DEN KAÇALIM!
© 1957, John F. Dille Co.

BU KADAR ARAŞTIR-MAYA RAĞMEN ŞÜP-HELİ BİR ŞEY BULAMADIM!
BEN BUL-DUM.
GÖSTERSE-NE BAKA-YIM!
ÇÖP KUTU-SUNDA ŞUN-LARI BUL-DUM..
© 1957, John F.
GİZLİ BİR ŞEY OLACAK Kİ GA-YET UFAK YIRTIL-MIŞ KÂĞITLAR!
HAKLISIN KÜÇÜK DOS-TUM.. ŞİMDİ PARÇA-LARI YAPIŞTI-RALIM!
11-23
KÂĞITTA ŞUNLAR YAZIYORDU...
PLANI ELDE ET-TİĞİNİZİ ÖĞREN-DİK. İLK FIRSAT-TA SUNİ PEYK "A" GEMİSİYLE MERİHE KA-ÇINIZ. BEKLİ-YORUZ.
© 1957, John F. Dille Co.
BRAVO! KİMSEYE BİR ŞEY SÖYLEME SUÇ ÜSTÜNDE YAKA-LIYALIM ONU!

SONRA..
NASIL? HAKSIZMIYMIŞIM DOKTOR? NE DERSİNİZ?
HAYRET! PEKİ ONU NİYE DERHAL YAKALAMIYORUZ, YILDIRIM KAPTAN?
11-25
PLANI BULAMIYACAĞIMIZ BİR YERE SAKLAMIŞ OLABİLİR..
KAÇACAĞI ZAMAN PLAN ÜZERİNDE OLUR. O ZAMAN TUTARIZ.
AMA BU ÇOK TEHLİKELİ BİR İŞ OLMUYOR MU?
57, John F. Dille Co.
EVET, AMA BAŞKA ÇIKAR YOL YOK!
O HALDE DERHAL FABRİKAYA GİTMELİYİZ!
SİZ SUNİ PEYK'ALARDAN YAPMIYA BAŞLADINIZ MI DOKTOR?
TABİİ.. BEN BUNU SENDEN SAKLAMIŞTIM..
FABRİKADAN AYRILMIYALIM ÖYLEYSE..

BURADA EMNİYET MEMURU PEK ÇOK.
YANİ.
11-27
ŞİMDİ ONLARA HABER VERİRİM DR. KİNTUPS'U GÖZLERLER..
SİZ YÜZLERCE PEYK YAPTIRIYORSUNUZ.
AKŞAMA DOĞRU İKİ TANESİ TAMAMLANACAK.
DR. KİNTUPS DA ONLARIN BİTMESİNİ BEKLİYOR HER HALDE...
11-28
İŞTE YÜZBİN SUNİ PEK DÜNYAYI BU ŞEKİLDE KORUYACAK..
YA DÜŞMANIN ELİNE GEÇERLERSE...
SATELLITE X PLAN
O ZAMAN HEP BİRDEN DÜNYAYA MI SALDIRACAKLAR?
MAALESEF EVET.

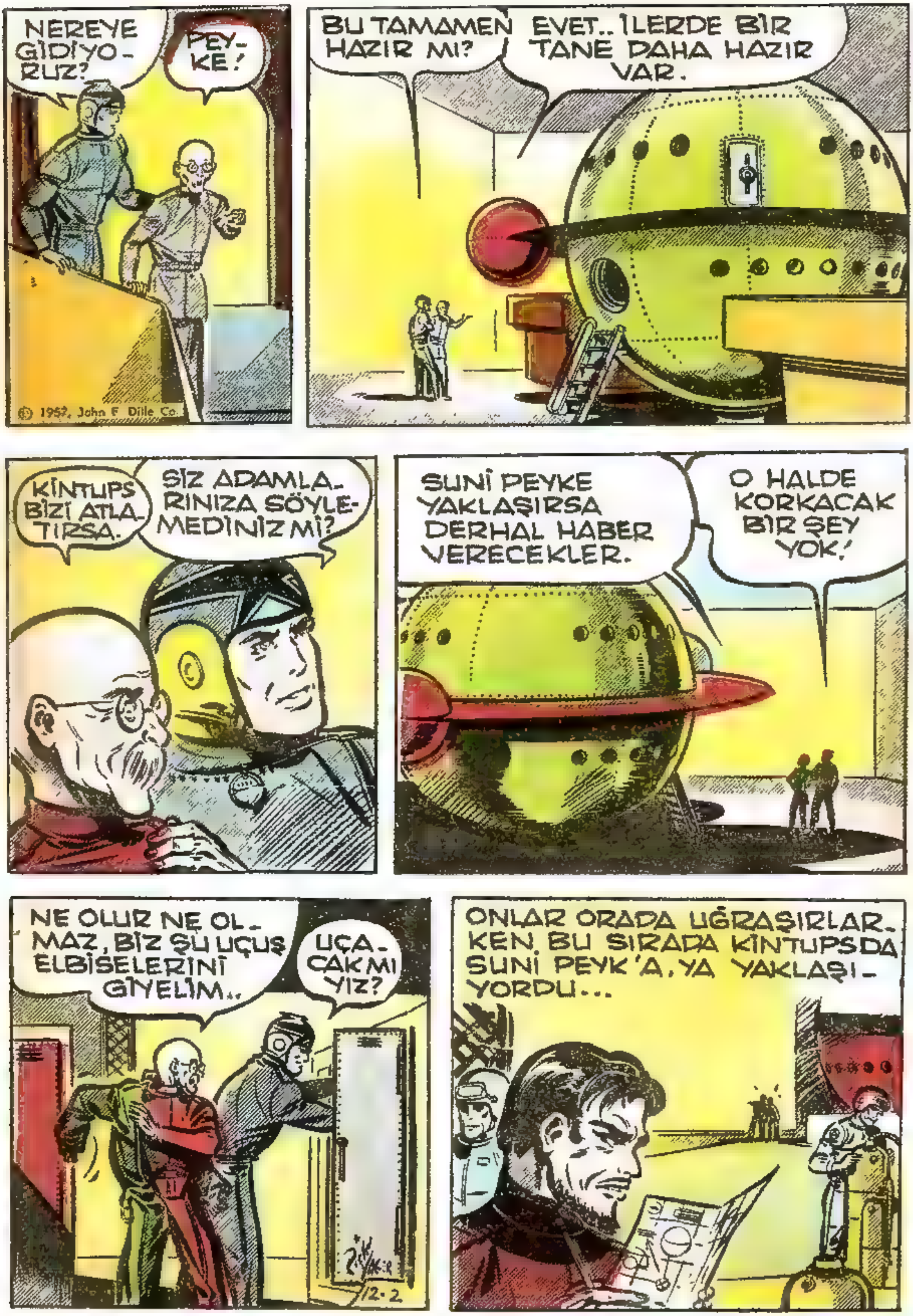
NEREYE GİDİYORUZ?
PEYKE!
© 1957, John F. Dille Co.
BU TAMAMEN HAZIR MI?
EVET.. İLERDE BİR TANE DAHA HAZIR VAR.
KİNTUPS BİZİ ATLATIRSA.
SİZ ADAMLARINIZA SÖYLEMEDİNİZ Mİ?
SUNİ PEYKE YAKLAŞIRSA DERHAL HABER VERECEKLER.
O HALDE KORKACAK BİR ŞEY YOK!
NE OLUR NE OLMAZ, BİZ ŞU UÇUŞ ELBİSELERİNİ GİYELİM..
UÇACAK MIYIZ?
12-2
ONLAR ORADA UĞRAŞIRLARKEN, BU SIRADA KİNTUPS DA SUNİ PEYK'A, YA YAKLAŞIYORDU...

BAK YILDIRIM KAPTAN! DR. KİNTUPS'U KAÇIRDIK!
1957 John F. Dille Co
ÇABUK! BİZ DE SUNİ PEYKE!
ONU YAKALAMALIYIZ!
RICK YAGER
EĞER YAKALIYAMAZSAK MAHVOLDUK!
HIZLA KAÇIYOR!
12-3
SUNİ PEYK CAZİBENİN DIŞINA ÇIKMASA DA..
O ZAMAN YAKALARIZ! YAKALIYAMAZSAK YANARIZ!
© 1957, John F. Dille Co
AZ SONRA İKİNCİ SUNİ PEYK DE HAVALANDI...
ONU YAKALIYACAĞIMIZI UMUYORUM.
1957 John F. Dille Co
İKİ SUNİ PEYKİN SÜRATİ AYNI.. EĞER ÇEKME KUVVETİMİZİN DIŞINA ÇIKMAMIŞSA

... ONA YETİŞEREK YAVAŞ YAVAŞ KENDİMİZE ÇEKERİZ.
SONRA DA BERABERCE İNERİZ DEĞİL Mİ?
DOKTOR! ÖBÜR SUNİ PEYK GÖRÜNDÜ!
ONU ÇEKİYORUM!
MIKNATIS MAKİNESİNİ İŞLETİYORUM!
YAŞASIN! BAŞARDIK DOKTOR!
12-6
SİLAHLARINI DA DONDURDUM. ATEŞ EDEMEZ ARTIK!
İYİ Kİ FAZLA MALÛMATI YOK!
KAÇABİLİRDİ DEĞİL Mİ?
© 1957, John F. Dille Co.
SONUNDA ALLAH DAİMA İYİLERİN YARDIMCISIDIR.
EE. KİNTUPS ŞİMDİ CEZANA HAZIR OL!
GELECEK SAYIDA YEPYENİ BİR MACERA..
Gidenlerin Gelmediği Ülke

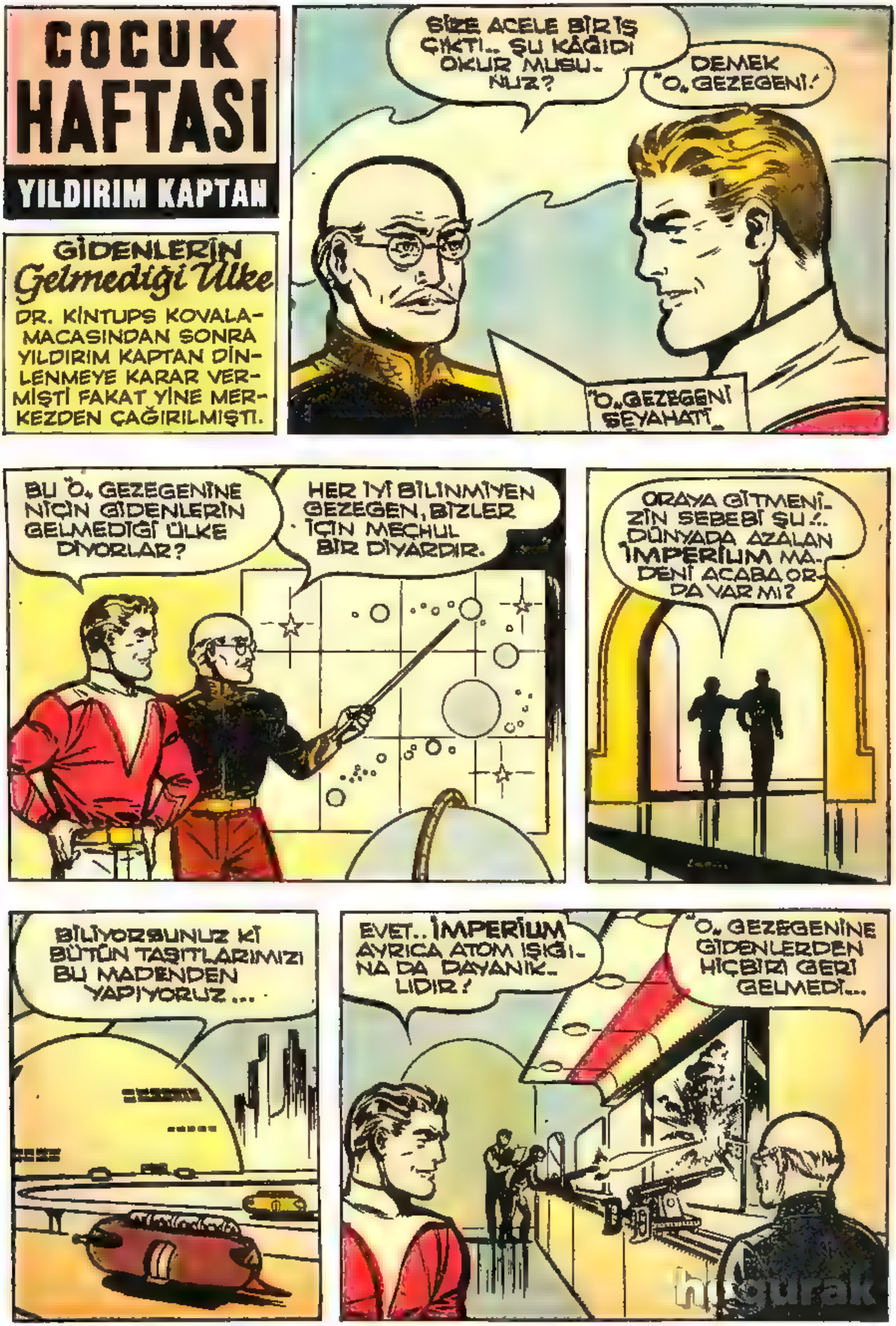
COCUK HAFTASI
YILDIRIM KAPTAN
GİDENLERİN Gelmediği Ülke
DR. KİNTUPS KOVALAMACASINDAN SONRA YILDIRIM KAPTAN DİNLENMEYE KARAR VERMİŞTİ FAKAT YİNE MERKEZDEN ÇAĞIRILMIŞTI.
SİZE ACELE BİR İŞ ÇIKTI.. ŞU KÂĞIDI OKUR MUSUNUZ?
DEMEK "O" GEZEGENİ!
"O" GEZEGENİ SEYAHATİ
BU "O" GEZEGENİNE NİÇİN GİDENLERİN GELMEDİĞİ ÜLKE DİYORLAR?
HER İYİ BİLİNMİYEN GEZEGEN, BİZLER İÇİN MEÇHUL BİR DİYARDIR.
ORAYA GİTMENİZİN SEBEBİ ŞU!.. DÜNYADA AZALAN İMPERİUM MADENİ ACABA ORDA VAR MI?
BİLİYORSUNUZ Kİ BÜTÜN TAŞITLARIMIZI BU MADENDEN YAPIYORUZ...
EVET.. İMPERİUM AYRICA ATOM IŞIĞINA DA DAYANIKLIDIR!
"O" GEZEGENİNE GİDENLERDEN HİÇBİRİ GERİ GELMEDİ...

ACABA NİÇİN GELMEDİLER? İŞTE SİZ KÜÇÜK "ADELBERT" İLE BUNUN SEBEBİNİ ÖĞRENECEKSİNİZ.
KİM DEDİ_NİZ?!
KÜÇÜK ADEL_BERT.. MADEN MÜHENDİSİ...YO_LUNUZ AÇIK OL_SUN!
KÜÇÜK ADELBERT. BİR DE ONA DA_DILIK MI EDECE_GİZ?
© 1958, John F. Dille Co.
YILDIRIM KAPTAN SİZ MİSİNİZ?
BENİM... AMA SİZ KİMSİ_NİZ?!

BEN MADEN MÜHENDİSİ KÜÇÜK ADELBERT'İM.
BANA ARKADAŞLARIM KÜÇÜK LAKABINI TAKTILAR AMA....
BEN DE SİZİ BA-CAK KADAR SAN-MIŞTIM.
HERKES ÖYLE ZANNEDER.
SİZİNLE BERABER ÇALIŞACAĞIMA MEMNUNUM!
BEN DE..
ŞU KOSKOCA ŞEY DE NEDİR?
BİZİM ADAM-LARI "Q" GEZEGENİ-NE GÖTÜRECEK GEMİ...

BU UÇAKLA 20 MADEN AMELESİ GELECEK. BİZ BAŞKA UÇAKTA OLACAĞIZ. EVVELA BİZ SONRA ONLAR İNECEK.
YILDIRIM KAPTAN, TAŞIT UÇAĞI HAZIR!
DERHAL HAREKET EDECEĞİZ!
İKİ HAVA GEMİSİ DE BERABER HAVALANMIŞTI...
SEN "O, GEZEGENİ"NE NİÇİN GİDENLERİN GELMEDİĞİ ÜLKE DENDİĞİNİ BİLİRMİSİN
ORAYA GİDENLER GERİ DÖNMEDİLER DE.
İKİ UÇAK ATMOSFERDEN ÇIKMAK ÜZEREYDİ..
BİZİMKİLERİN UÇAĞINDA...
TAŞIT UÇAĞIYLA HEP YANYANA MI GİDECEĞİZ BÖYLE?
BİZ ÖNCE GİDECEĞİZ!

DİKKAT! YILDIRIM KAPTAN KONUŞUYOR.."O" GEZEGENİNE ÖNCE BİZİM VARMAMIZ LÂZIM! SİZ HIZINIZI KESİN!
BURASI TAŞIT UÇAĞI! YAVAŞLIYORUZ!
ŞİMDİ HEDEFİMİZ "O" GEZEGENİ.
EVET! YAKINDA ORAYA VARACAĞIZ!
VARMASI BİR ŞEY DEĞİL DE ASIL MÜHİMİ...
..EVET... BİZİ BEKLİYEN SÜRPRİZLER.
ACABA İNERKEN UÇAKLAR MI PARÇALANIYOR YOKSA GEZEGEN ÇAMURLA MI KAPLI?

ORADAKİ İNSANLAR DÜŞMAN OLUP BİZİMKİLERİ ÖLDÜREBİLİRLER DE AYRICA...
YAHUT BAŞKA GEZEGENLERDEN GELENLER BU İMPERİUM MADENİNİ KEŞFETTİLER...
© 1958, John F. Dille Co.
BELKİ DE GİDENLER ORAYI ÇOK EĞLENCELİ BULDULAR DA DÖNMEK İSTEMİYORLAR...
ŞİMDİ YOLUMUZA BAKALIM HARİTADAN!

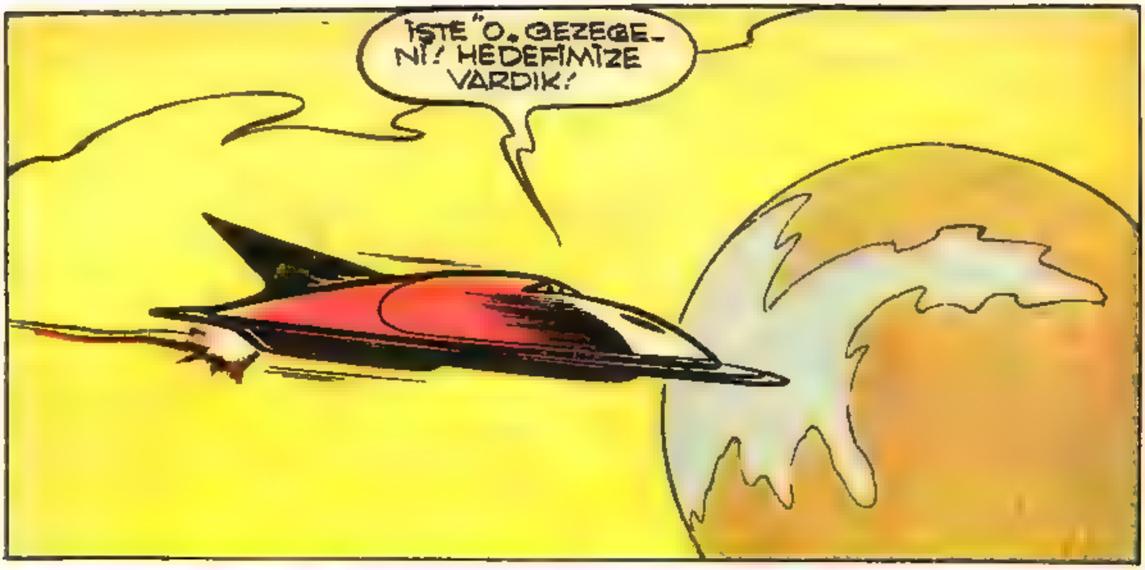

ONLARDAN EVVEL GİDENLERİN HEPSİNİ YOK EDEN **O GEZEGENİ** BAKALIM BU YENİ ZİYARETÇİLER İÇİN NE SÜRPRİZLER HAZIRLAMIŞTI?..

GEZEGENDEKİ HAVAYI KONTROL İÇİN TECRÜBE BALONU ATALIM!..
NETİCE-Yİ AZ SONRA ALIRIZ.
GEZEGENDEKİ HAVA ZEHİRLİ DEĞİL. OKSİJENİ VAR. BASINÇ DA AYNI SAYILIR...
BİİP BİP BİP Bİ Bİ BİP BİİP BİP
© 1958, John F. Dille Co.
MÜKEMMEL. İNEBİLİ-RİZ!
ARAZİ DE İNİŞE ELVE-RİŞLİ GÖRÜ-NÜYOR! İNİYORUZ!
ŞU GENİŞ, ÇÖL GİBİ YERİN OR-TASINA İNİYO-RUM!
DUR! ORAYA İNME!
6-8
NE OLMUŞTU? KÜÇÜK ALDERBERT TAM İNECEKLERİ SIRADA DÜRBÜNÜ İLE NE GÖRMÜŞTÜ?
BUNU GELECEK SAYIDAKİ
Yapışkan Kayalar
MACERASINDA ÖĞRENECEKSİNİZ!

COCUK HAFTASI
İÇ MECMUA
Yapışkan Kayalar
YILDIRIM KAPTAN'LA KÜÇÜK ALDERBERT'İN UÇAĞI "O„ GEZEGENİNE İNERKEN, ALDERBERT "DUR!„ DİYE BAĞIRMIŞTI...
NE VAR, NE OLUYOR, NİYE İNMİYORUZ?
ORADA BİR TEHLİKE VAR İNEMEYİZ!
NE TEHLİKESİ? NE GÖRDÜN?
TAM İNECEĞİMİZ YERDE TERK EDİLMİŞ BİR UÇAK GÖRDÜM!
ORAYA BİZDEN ÖNCE GELENLER KAZA GEÇİRMİŞ OLMALI!
HAKLISIN! BAK ŞURADA YÜKSEK BİR YER VAR. ORAYA İNELİM!

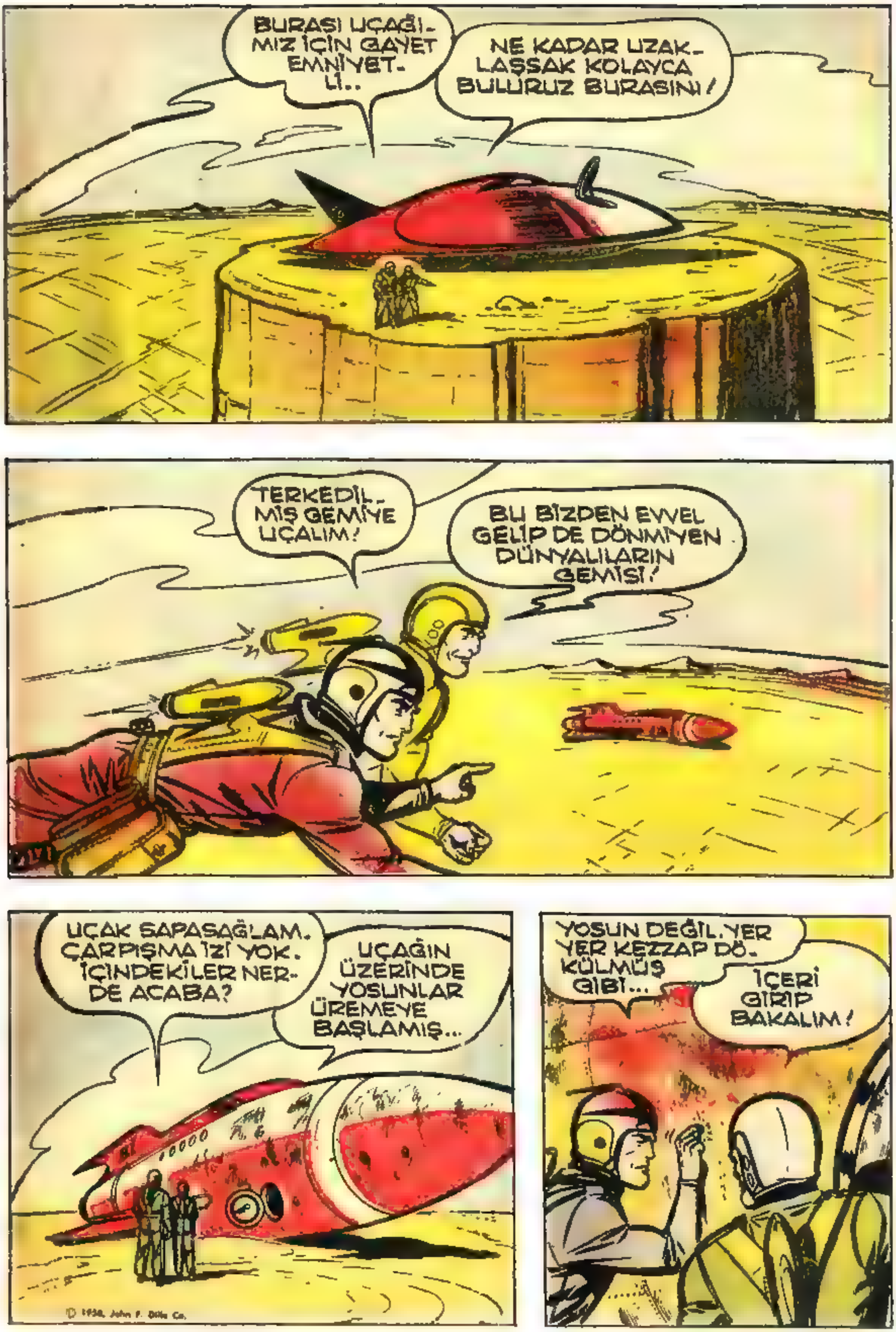

© 1958, John F. Dille Co.

BELKİ PİLOT GÜNLÜK DEFTERİNE BİR ŞEY-LER YAZMIŞTIR.
HŞŞT! ADELBERT DİNLE!
NE VAR YILDIRIM?
DİNLE! GARİP BİR SES İŞİTTİM!
NASIL BİR SESTİ BU?
SUYUN FOKURDA-MASINA BENZER BİR SESTİ...
BOMBOŞ ARAZİDE BU SES.. GARİP DOĞRUSU!
İÇERİ GİRİP PİLO-TUN DEFTE-RİNE BA-KALIM!

A-A-A.. GARİP ŞEY! BAK DİNLE!
"uçağa güç bela kaçabildik. Böyle bir şey bu kadar hızlı nasıl geldi peşimizden? şimdi de uçağı sarmağa çalışıyor... Biraz sonra o korkunç şey kayboldu. Her şeye rağmen dışarı çıkıp İmperium aramalı...."
DEFTERDEKİ NOT BURADA BİTİYORDU...
FAKAT TEHLİKENİN NE OLDUĞUNU BİLE ANLIYAMADIK!
ŞİMDİ BURUNBURUNA GELİRİZ.
ZANNEDERİM!

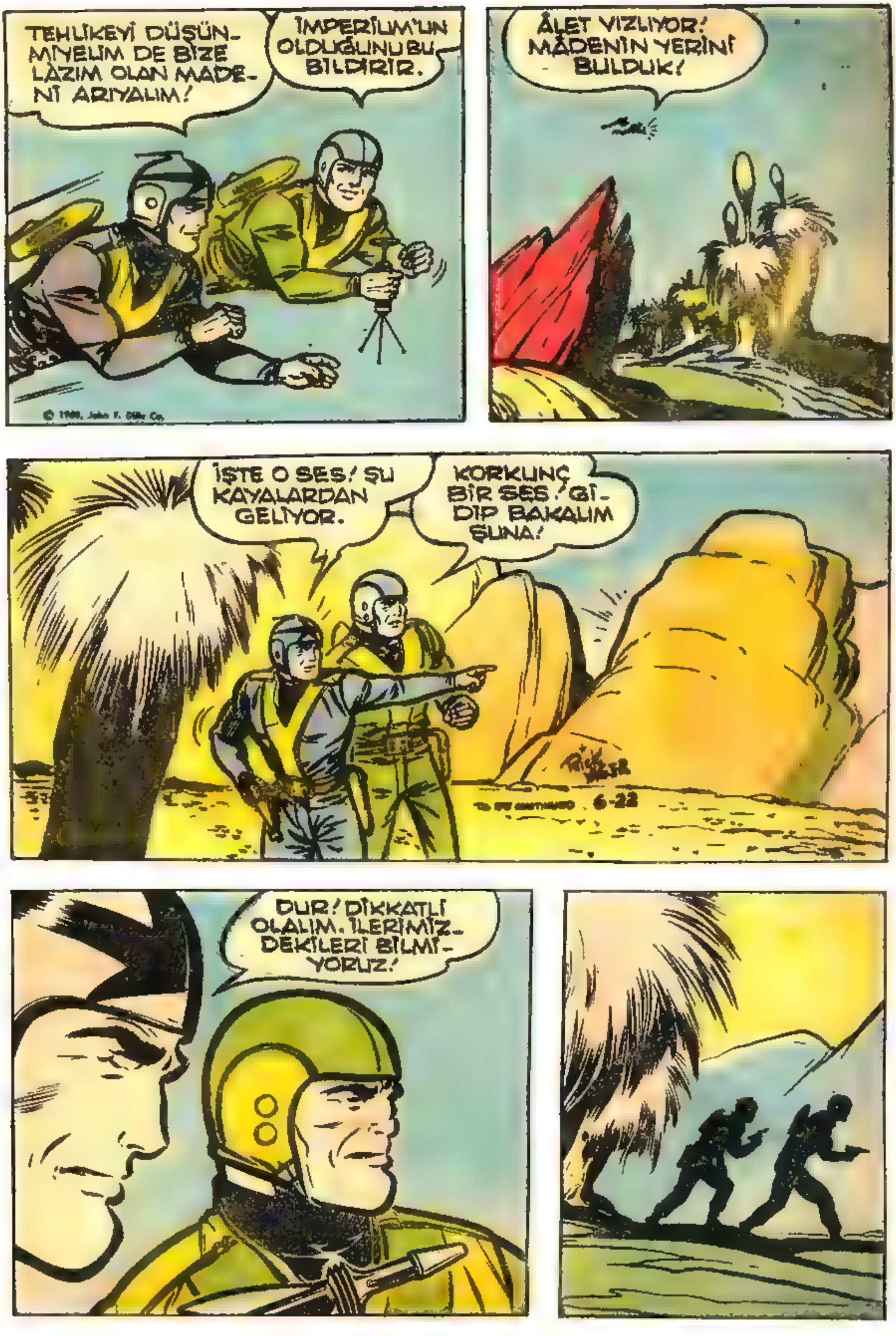
TEHLİKEYİ DÜŞÜN-MİYELİM DE BİZE LAZIM OLAN MADE-Nİ ARIYALIM!
İMPERİUM'UN OLDUĞUNU BU BİLDİRİR.
ÂLET VIZLIYOR! MÂDENİN YERİNİ BULDUK!
İŞTE O SES! ŞU KAYALARDAN GELİYOR.
KORKUNÇ BİR SES! Gİ-DİP BAKALIM ŞUNA!
6-22
DUR! DİKKATLİ OLALIM. İLERİMİZ-DEKİLERİ BİLMİ-YORUZ!

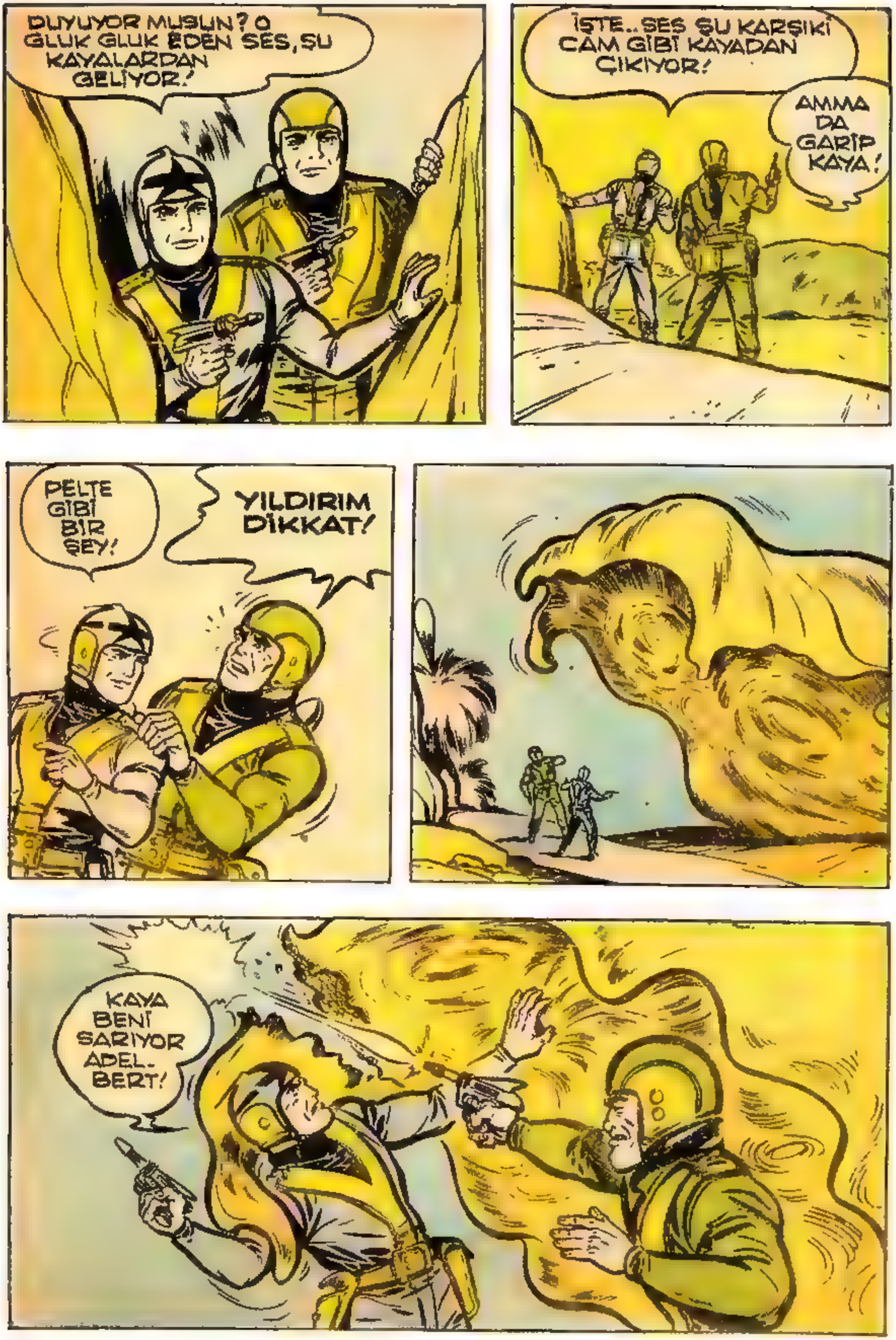
DUYUYOR MUSUN? O GLUK GLUK EDEN SES, ŞU KAYALARDAN GELİYOR!
İŞTE.. SES ŞU KARŞIKİ CAM GİBİ KAYADAN ÇIKIYOR!
AMMA DA GARİP KAYA!
PELTE GİBİ BİR ŞEY!
YILDIRIM DİKKAT!
KAYA BENİ SARIYOR ADEL-BERT!

ATOM TABANCASINI GÖRÜNCE, ÇEKİLDİ.
AMA BU PARÇA BENİ BOĞACAK!
ADELBERT! BENİ BIRAK, KENDİNİ KURTAR!
TO BE CONTINUED 6-29
DİKKAT! MAHVOLUYORUZ
DURMADAN ATEŞ ET!

AHH!
KURTULDUK! HEMEN KALK UÇALIM!
SEN UÇ GİT! BU YAPIŞKAN KAYA UÇUŞ KEMERİMİ EZDİ!..
O HALDE ŞU YÜKSEK YERE DOĞRU KAÇALIM!
KAÇAMAYIZ! MAHVOLUYORUZ!
İKİ ARKADAŞ YAPIŞKAN KAYALARLA DOLU BU ARAZİDE NE YAPACAKLARDI?
GELECEK SAYIDA: Yerden Fışkıran Saray

ÇOCUK HAFTASI
İÇ MECMUA
YERDEN FIŞKIRAN SARAY
YILDIRIM KAPTAN İLE KÜÇÜK ADELBERT, İMPERİUM MADENİ BULMAK İÇİN GİTTİKLERİ "O" GEZEGENİNDE YAPIŞKAN KAYALARLA SAVAŞIYORLARDI...
ADELBERT BAK! BENİN PARÇALADIĞIN YAPIŞKAN KAYA TEKRAR BÜYÜYOR!
HER TARAFTAN SARILDIK!
7-6
BİRİ ÜZERİMİZE DOĞRU GELİYOR!

DURMADAN ATEŞ EDELİM!
ADELBERT! GALİBA KURTULDUK
ÇABUK İÇERİYE GİR!

BAK! İÇERİ Gİ-RECEK!
O DA NE?
BOOM
YAPIŞKAN KAYALAR BİRDENBİRE PATLAYI-VERDİ...
SEN BENİ KORU! BEN DIŞARI ÇIKIP BAKAYIM NELER OLUYOR?
YAPIŞKAN KAYA-LARIN HEPSİ BİRDEN KAYBOLMUŞ!..
?
O SIRADA BOMBOŞ ARAZİDE TUHAF BİR ŞEY OLDU.
YERDE GENİŞ BİR DAYIRE ŞEKLİNDE IŞIKLAR BELİRDİ...

O NE!?
YERDEN SARAY FIŞKIRIYOR!
HİKÂYEMİZ TUHAF BİR ŞEKLE GİRDİ DEĞİL Mİ? AMA UNUTMAYIN Kİ, KONU 25.Cİ YÜZYILDA GEÇİYOR. BUGÜN ATOM VE HİDROJEN BOMBALARINI BULAN İNSANA, 500 YIL SONRA BUNLARI HEPSİ NORMAL GELECEK.
BİZ YİNE HİKÂYEMİZE DÖNELİM...
BU CAM KUBBENİN İÇİNDEKİ SARAY NEDİR ACABA?
YAKINDAN KONTROL EDELİM!

BAK, CAM KUBBE KALKIYOR!
BU BİZİM İÇİN HAZIRLANAN BİR TUZAK OLMASIN!
SEN BURADA DUR ALDEBERT! BEN SARAYA GİRECEĞİM!
BU SARAY NERESİYDİ? BİR DOST YERİ Mİ, YOKSA BİR DÜŞMAN YATAĞI MIYDI?

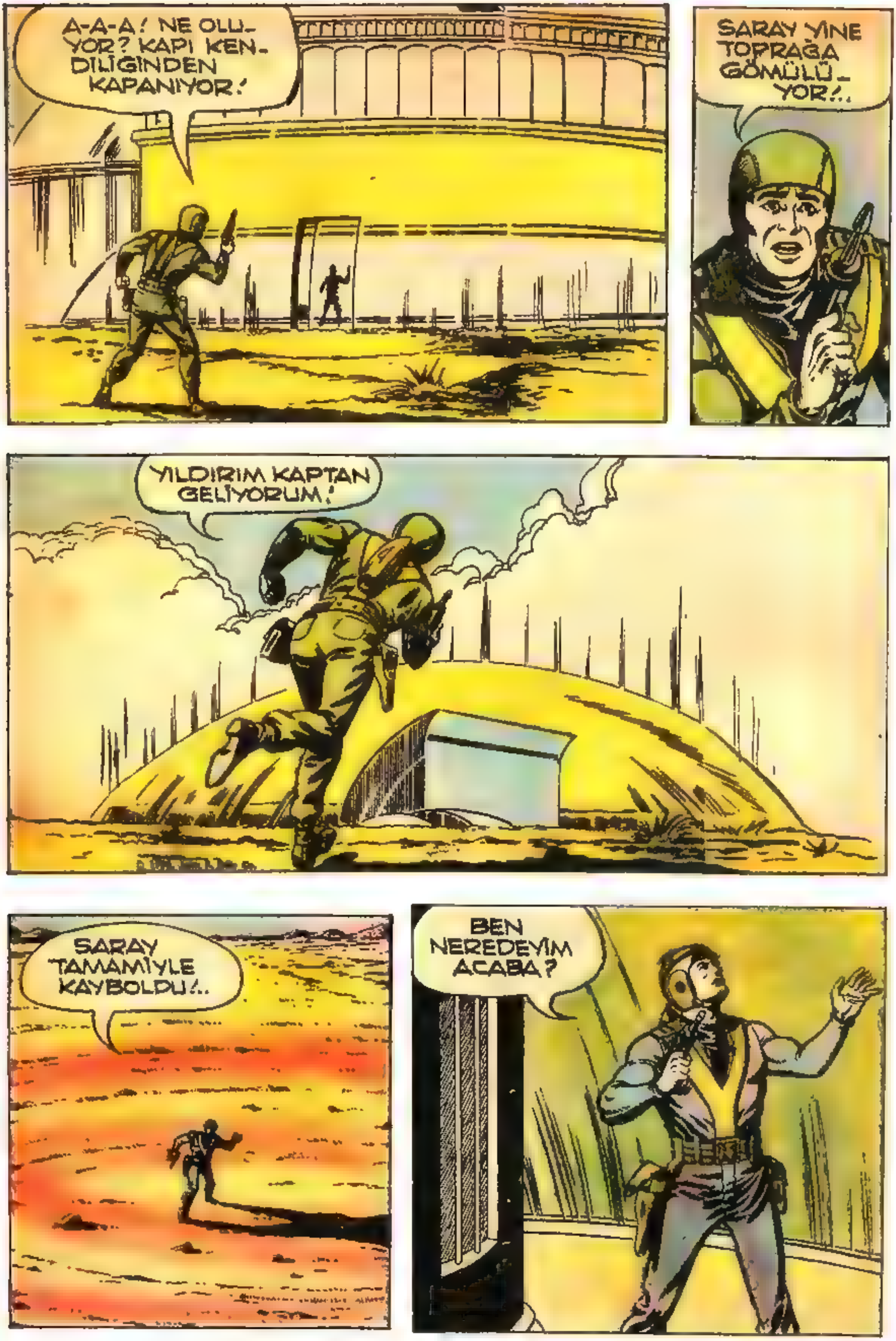
A-A-A! NE OLUYOR? KAPI KENDİLİĞİNDEN KAPANIYOR!
SARAY YİNE TOPRAĞA GÖMÜLÜYOR!..
YILDIRIM KAPTAN GELİYORUM!
SARAY TAMAMİYLE KAYBOLDU!..
BEN NEREDEYİM ACABA?

YILDIRIM KAPTAN!
O NE?
SENİ GÖRDÜĞÜ-ME MEMNUN OLDUM!
DR. METALYON! SİZ HA! BİZ SİZİ BURADA KAYBOLDU SA-NIYORDUK.
ŞİMDİ DE DÜŞÜYO-RUM!
YILDIRIM KAPTAN! SE-Nİ KAYBET-TİM SANI-YORDUM.
ÇABUK GEL İÇERİ!

BAK ADEL-BERT, SENİ DR. METALYON'-LA TANIŞTIRA-YIM. DOKTOR, BURADA KAY-BOLAN HE-YETİN BAŞ-KANIYDI..
O ZA-MANDAN BERİ NE YA-PIYOR-SUNUZ?
ŞİMDİ HER ŞEYİ ÖĞ-RENECEKSİNİZ. BENİ TAKİP EDİN!
GÖRDÜKLERİNİZ BURA HALKINDAN SAĞ KALAN BİR KAÇ KİŞİ. ASİSTA-NIM OLDULAR.
AYYY!
DOKTOR! TEK HÜC-RELİ CANAVAR, PROF. HUMO'YU YAKALADI!
DERHAL YARDIMA KOŞ-MAZSAK PROFESÖR MAHVOLUR!
YIIII !!
TEST LABORATORY No. 26
YERİN ALTINDAKİ SARAYDA NELER OLUYORDU? BUNU GELECEK SAYIDAKİ Tek Hücreli Canavar MACERASIN-DA OKUYA-CAKSINIZ!

SESLER BU TARAFTAN GELİYOR!
ÇABUK SES MAKİNEMİ GETİR RA-KIM!
ÇOCUK HAFTASI
İÇ MECMUA
Tek Hücreli Canavar
CANAVAR ZAVALLIYI BOĞACAK!
GERİ ÇEKİL YILDIRIM!
İMDAT! İMDAT!
BOOOM
NASILSIN PRO- FESÖR?
BU TEK HÜCRELİ CANAVARI KÜÇÜK KEN BULMUŞTUK. ZAMANLA BÜ- YÜYÜP BU HALDE GEL- Dİ...

PEKİ, DIŞARDAKİ ÖBÜR TEK HÜCRELİ CANAVARLAR NE OLACAK? DURACAKLAR MI?..
ONLARI DA BU SES MAKİNEMLE YOK ETMEĞE ÇALIŞACAĞIZ!
BU UFAK MAKİNENİN YARATTIĞI İHTİZAZLAR ONLARI KORKUTUYOR..
GÜZEL BİR SİLAH!
YERALTINDA BUNLARDAN KORKUNUZ OLMAMALI!
BİLAKİS! BİZİM ELİMİZDE BÜYÜK BİR ENERJİ KAYNAĞI OLDUĞUNU BİLİYORLAR BURADA...
ONLARIN TEK GIDASI ENERJİDİR!
DEMEK BURAYA DA SALDIRABİLİRLER. PEKİ BU HİKÂYE NE ZAMAN BAŞLADI?

BUNU KISACA ANLATAYIM!
"BİR ZAMANLAR O GEZEGENİ GAYET MEDENİ BİR ÜLKE İDİ.. ŞİMDİ BURADA BULUNDUĞUNUZ..."
"YİRMİNCİ YÜZYILDA DÜNYADA PATLATILAN BİR ATOM BOMBASI BURANIN HAVASINI DEĞİŞTİRMİŞ.."
"GÖZE GÖRİNMEYEN BAZI TEK HÜCRELİ HAYVANLAR RADYOAKTİF ENERJİYLE BİRDENBİRE BÜYÜMEYE BAŞLAMIŞLARDI..."
"BU TEK HÜCRELİ HAYVANLARA TÜRLÜ SİLAHLAR DENEMİŞLER OLMAMIŞLAR..."
"NİHAYET BU KORKUNÇ MAHLUKLÂR İNSANLARI ÖLDÜREREK ŞEHİRLERİ YAKMIŞLAR VE O GEZEGENİNİ MAHVETMİŞLER..."

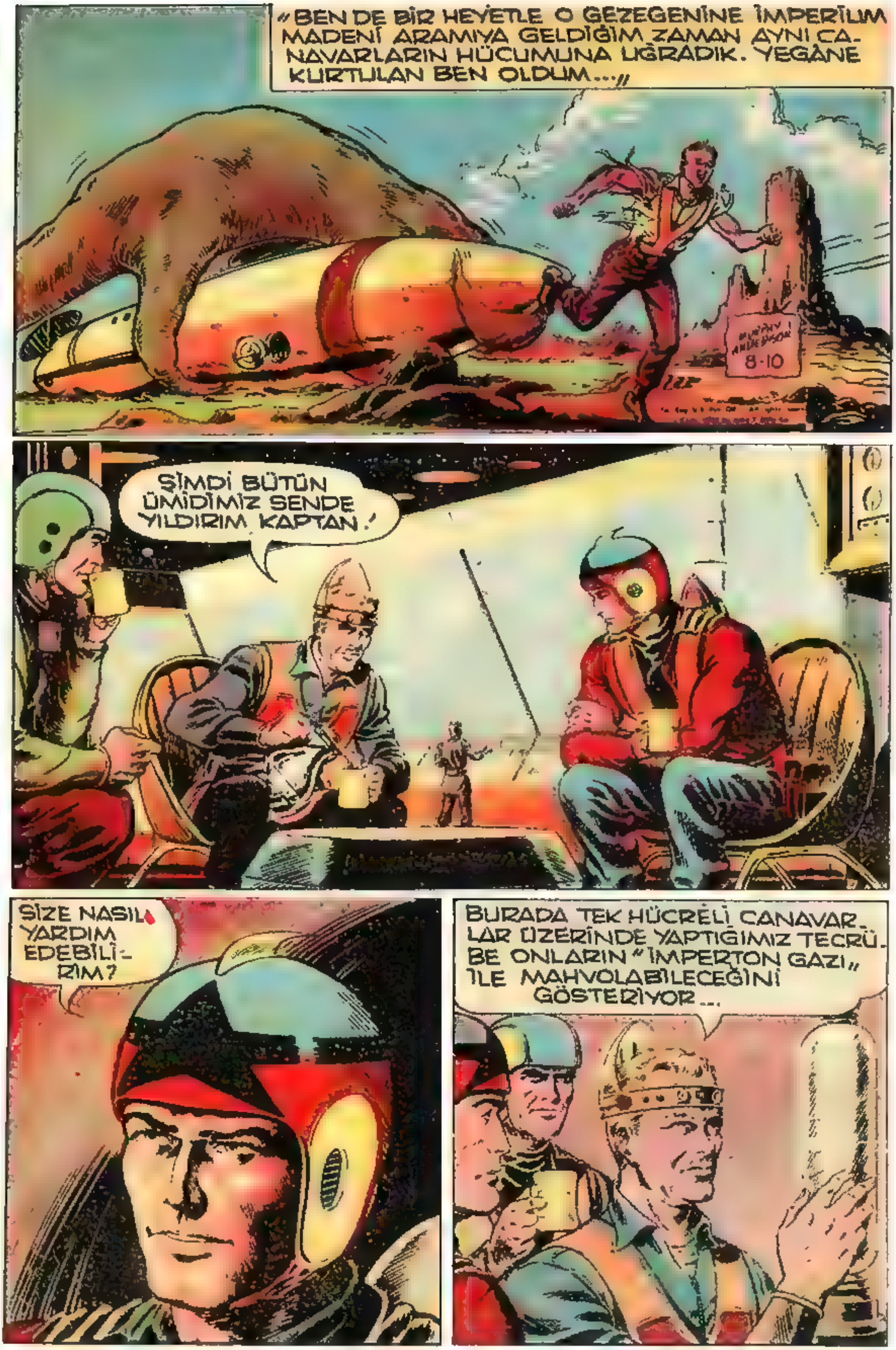
"BEN DE BİR HEYETLE O GEZEGENİNE İMPERİUM MADENİ ARAMIYA GELDİĞİM ZAMAN AYNI CA-NAVARLARIN HÜCUMUNA UĞRADIK. YEGÂNE KURTULAN BEN OLDUM..."
ŞİMDİ BÜTÜN ÜMİDİMİZ SENDE YILDIRIM KAPTAN!
SİZE NASIL YARDIM EDEBİLİ-RİM?
BURADA TEK HÜCRELİ CANAVAR-LAR ÜZERİNDE YAPTIĞIMIZ TECRÜ-BE ONLARIN "İMPERTON GAZI" İLE MAHVOLABİLECEĞİNİ GÖSTERİYOR...

BU İLACIN DÜNYALILARA HİÇ ZARARI YOK. YALNIZ O GEZEGENİNİN CANLILARINI MAHVEDİYOR...
BU İLÂCI YUKARI ÇIKIP CANAVARLARA BENİM SIKMAM LÂZIM, AMA BEN BURADA İŞİ İDARE ETMELİYİM...
BU İŞİ BEN Mİ YAPACAĞIM?
UÇAKLA BU GAZI ONLARIN ÜZERİNE ATMALI!
NE DERSİN YILDIRIM?
ALO ALO! TAŞIT UÇAĞI... BEN YILDIRIM KAPTAN!.. SİZE VERECEĞİM ŞU NOKTAYA İNECEKSİNİZ.
YILDIRIM KAPTAN İNMEMİZİ EMREDİYOR...
İNECEĞİMİZ YERİ BİLDİRDİ Mİ?..
VERDİĞİ YER PLANA GÖRE GENİŞ BİR DÜZLÜK OLACAK...
DERHAL ORAYA HAREKET EDELİM...
O NE?! BİR SÜRÜ YÜRÜYEN KAYA VAR AŞAĞIDA...

ALO ALO! EMRETTİĞİNİZ NOKTAYA GELDİK... SİZİ GÖR-MÜYORUZ... İNİŞE GEÇE-LİM Mİ?...
HAVADA DURUN! BİZ ŞİMDİ YUKARI ÇIKIYORUZ!...
YILDIRIM KAPTAN GÖRÜN-MEDİ...
NE OLUYOR DOKTOR? YUKA-RIYA ÇIKAMI-YORUZ!
BİZE ENGEL OLAN BİR ŞEY VAR!
TEK HÜCRELİ CANAVAR-LAR ÇIKACAĞIMIZ YERE TOPLANMIŞLAR...

ONLARIN AĞIRLIĞI YÜKSELMEMİZE ENGEL OLUYOR..
NE OLURSA OLSUN. DIŞARIYA ÇIKIP ŞU GAZİ KULLANMALIYIZ!
AKLIMA BİR ŞEY GELDİ... SENİN UÇUŞ KEMERİN İŞLİYOR MU?
EVET... NE YAPACAĞIZ?
TOPRAĞIN YÜZÜNE YAKIN ALTINDAN BİR TÜNEL KAZACAĞIZ!..
BU İNTİHAR DEMEK OLUR. SİZİN BU ŞEKİLDE DIŞARI ÇIKMANIZA MÜSAADE EDEMEM...
DOKTOR! TEK HÜCRELİ CANAVARLAR TOPRAĞI DELMEĞE BAŞLADILAR...
VAKTİMİZ AZALIYOR...
8-24

CANAVARLAR GİTTİKÇE YAKLAŞIYOR!
PEKİ... DİLEDİĞİNİ-Zİ YAPIN!
ZATEN SON ÇARE BU DOKTOR!
HAYDİ ADELBERT! KAYBEDECEK BİR SANİYEMİZ BİLE YOK!..
İNŞALLAH GEÇ KALMAMIŞIZDIR.
ACABA ZAMANIN-DA YETİŞE-CEKLER Mİ? GELECEK SAYIDA..
KORKUNÇ MÜCADELE

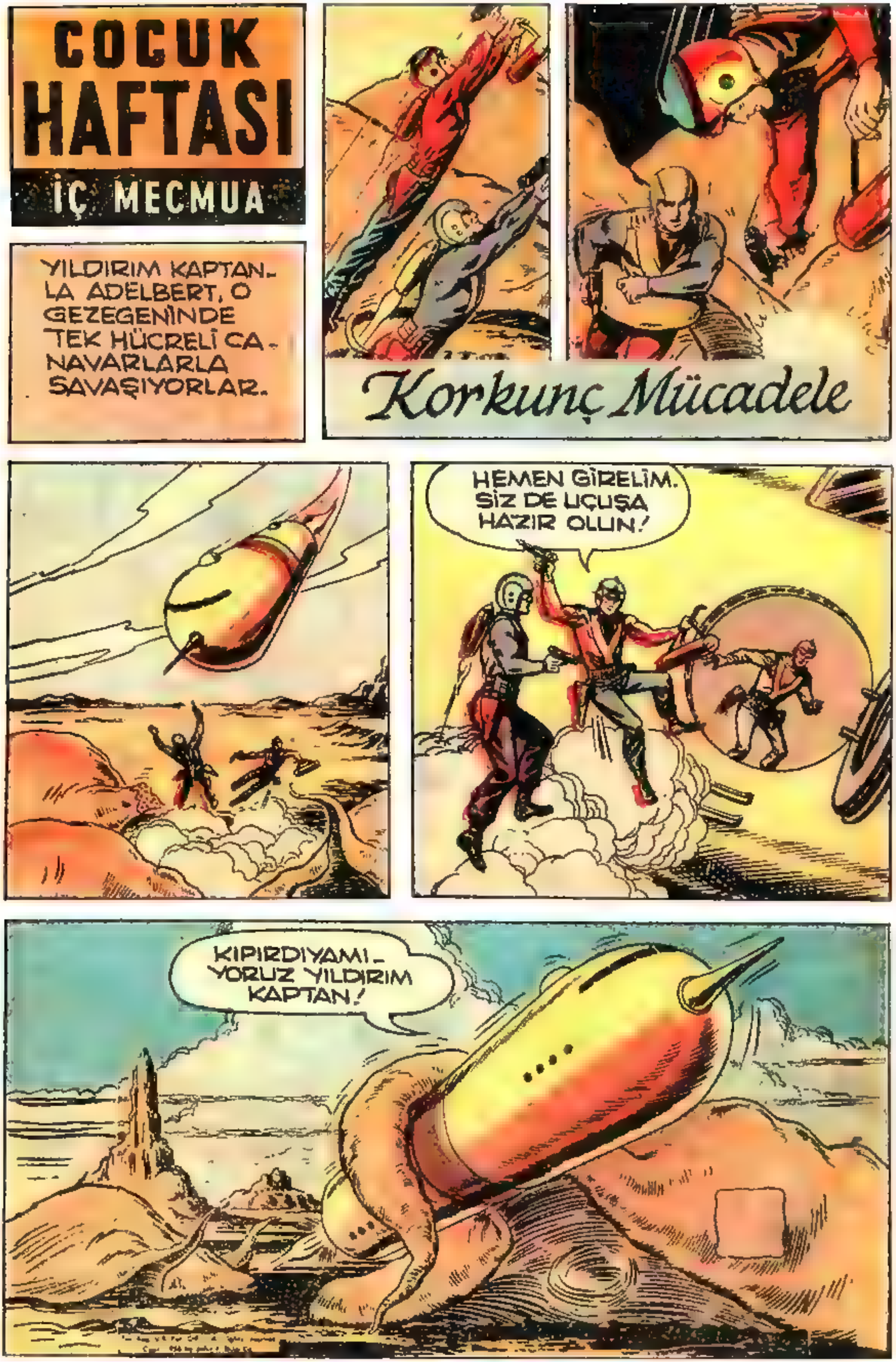
ÇOCUK HAFTASI
İÇ MECMUA
YILDIRIM KAPTAN-LA ADELBERT, O GEZEGENİNDE TEK HÜCRELİ CA-NAVARLARLA SAVAŞIYORLAR.
Korkunç Mücadele
HEMEN GİRELİM. SİZ DE UÇUŞA HAZIR OLUN!
KIPIRDIYAMI-YORUZ YILDIRIM KAPTAN!

MAKİNELERE SON HIZI VERİN!
HAREKET EDEMİYORUZ. BİR ŞEY BİZİ TUTUYOR GALİBA...
DÖRT TARAFA ATEŞ EDİNİZ!..
FAYDASI OLMADI. EZİ- LİYORUZ!
ADELBERT! GİZLİ İMDAT KAPISINI AÇ!

YILDIRIM KAPTAN! GAZİ KULLAN!
EYVAH! MAHVOLDUK!

ŞUNUN KAPA-ĞINI BİR AÇA-BİLSEM...
SSS-BOOM
İMPERTON GAZI MÜTHİŞ BİR GÜRÜL-TÜYLE PATLIYARAK O GEZEGENİNİN HER TARAFINI KAPLADI...
ZAVALLI YILDIRIM KAPTAN... ÖLDÜ MÜ YOKSA?!..
HEY! YILDIRIM! NASILSIN?

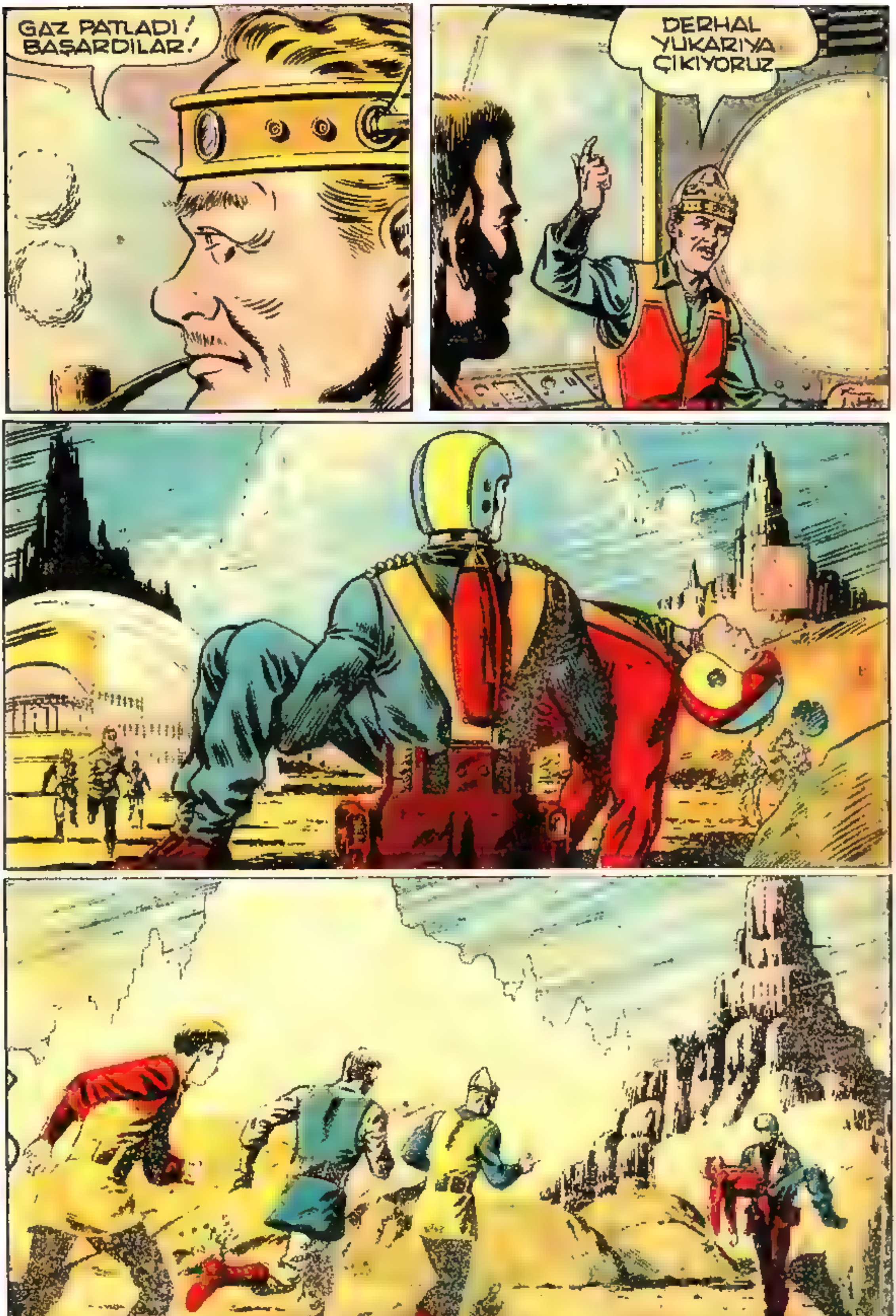
GAZ PATLADI! BAŞARDILAR!
DERHAL YUKARIYA ÇIKIYORUZ

ADELBERT! NE OLDU?
YILDIRIM KAPTAN FENA VAZİYETTE...
İMPERTON GAZİ PATLARKEN BÜYÜK BİR SARSINTI GEÇİRDİ....
BAKIN DOKTOR! TEK HÜC-RELİLER HAREKET ETMİYOR!
ARTIK BİR KAYADAN FARKSIZ-DIRLAR. YILDIRIM KAPTAN BİZİ ONLARDAN KURTARDI...
İKİ HAFTA SONRA...
DÜNYADAN TELGRAF VAR YILDIRIM KAPTAN

NE İSTİYORLAR ACA-BA? HERHALDE ÖNEM Lİ BİR ŞEYDİR
YİNE BAŞLARI DARDADIR. BÖYLE ZAMANLARDA HER-KES SENİ ARIYOR GALİBA YILDIRIM KAPTAN!..
ÖYLE GÖRÜNÜ-YOR DOKTOR!
9-21
SENİN NE BÜYÜK KAHRAMAN OLDU-ĞUNU O GEZEGENİNDEKİLER DE ÖĞRENDİ...

BAKAYIM ŞU TELGRAFA...
"MERİHLİLER YİNE TEHLİKELİ OLMIYA BAŞLADILAR!.. YILDIRIM KAPTAN, DERHAL DÜNYAYA DÖNMENİ İSTİYORUZ."
ÇOK FENA BİR HABER Mİ YILDIRIM?
EVET. HALLETTİĞİMİZİ SANDIĞIMIZ BİR TEHLİKE YENİDEN BAŞGÖSTERMİŞ...
UÇUŞA HAZIR OLUN! DERHAL DÜNYAYA DÖNÜYORUZ!
GELECEK SAYIDA:
Kedi Adamlar

ÇOCUK HAFTASI
YILDIRIM KAPTAN
MERİHLİ KEDİ ADAMLAR BU SEFER DE DÜNYAYI İÇTEN VURMAK ÜZERE CASUS GÖNDERMİŞLERDİ...
OZ-KAR ADLI BİR MERİHLİNİN DÜNYALI KILIĞINDA DOLAŞTIĞI ANLAŞILMIŞTI...
BİRİNİ YAKALADILAR BRAND, KOŞ!
Kedi Adamlar
NE O? BİRİNDEN ŞÜPHEN Mİ VAR YILDIRIM?
OZ-KAR'I YAKALAMIŞLARSA..
AMA BURASI ARAMIZA SIZACAK OLANLARI YAKALIYAN MERKEZ..
GEL BENİMLE.. ŞİMDİ ANLARSIN!
AA...POLİSLER GİZLİ KORUNMA ŞEFİNİ YAKALAMIŞLAR...
DUR BAKALIM NE OLUYOR?
YÜZBAŞIM, İŞTE ARADIĞINIZ ADAM...MASKEYİ ÇIKARINCA OZ-KAR OLDUĞU ANLAŞILDI...
YANILMAMIŞIM!

MIRILTIYA BENZER KONUŞMASINDAN ANLAMIŞTIM BUNU!
NEE! DEMEK BEN..
...BİLMEDEN GİZLİ KORUNMA TEŞKİLÂTINA HİZMET EDİYORUM DİYE AYLARDIR MERİHLİLER HESABINA ÇALIŞMIŞIM.
DUR BRAND! ONU ADALET CEZALANDIRACAK!
MEOWR-RRRA FSSSS-SSSTTT
..VE YÜZLERCE İNSANIN İNTİKAMI ALINACAK ONDAN!
AMA SEN NASIL OLDU DA BU ADAMIN SÖZÜYLE HAREKET ETTİN? ÜSLERİMİZİ YAKIP YIKTIN, DÜNYAYA ZARARLAR VERDİN?
BUNLARI SEN EMREDİYORSUN ZANNEDİYORDUM.
MAHKEME BÖYLE LAF DİNLEMEZ. MERİHLİLERİN ADAMI OLMADIĞINI İSPAT ETMELİSİN!
BU DELİL İSPATA KÂFİ Mİ?
A..A..O NE?!

BRAND MASKESİNİ ÇIKARINCA...
BU HALLE BEN NASIL MERİHLİLERİN ADAMI OLABİLİRİM?
HAKSIZ MIYIM?
HAKLISIN BRAND!
YÜZÜM VE VÜCUDÜM YANIKLAR İÇİNDE...
OKLU HALKA, BU MERİHTEKİ ESİRLERE DAĞLANAN İŞARET!
"GEÇEN YIL MERİHLİ KEDİ ADAMLARIN HÜCUMUNDA BEN DE ONLARA KARŞI SAVAŞMIŞTIM..
O GÜNLERİ HÂLÂ HATIRLARIM.
EVET. BEN DE VARDIM O SAVAŞTA...
ARKADAŞLARIN ÇOĞU ÖLMÜŞ BİZ SENİNLE DÜŞMANI UZAKLARA KADAR KOVALAMIŞTIK...
"BENİM DE UÇAĞIM DÜŞMÜŞ VE ATLAYABİLMİŞTİM.."

"YERE SALİMEN İNDİM. FAKAT MERİHLİLER BENİ GÖRÜP ARKAMDAN YERE İNDİLER. YENİLMELERİNİN İNTİKAMINI BENDEN ALMAK İSTİYORLARDI.."
"ÜZERİME VAHŞİ KEDİLER GİBİ SALDIRMAYA BAŞLAMIŞLARDI...
MEOWR
"ÖNCE BACAKLARIMI KÖTÜRÜM ETTİLER SONRA DA ETRAFIMA HALKA OLUP OTURDULAR..."
KORKUNÇ BİR ŞEY BU!..
BENİM YERİMDE KİM OLSA ÇILDIRIRDI...
308
BU VAZİYETTE SAATLERCE OTURUP BEKLEDİLER.
NEYİ BEKLİYORLARDI ACABA?
GECEYİ TABİİ.. GECELEYİN DAHA İYİ DÜŞÜNÜRLERMİŞ KEDİ ADAMLAR..
ANLIYORUM KARANLIK ONLARI DAHA DA CANAVARLAŞTIRIYOR.

O KORKUNÇ SAATLERE NASIL DAYANDIM HALÂ ŞAŞIYORUM.
O BEKLE-MENİN DEH-ŞETİNİ BEN DE HİSSETTİM BİR KAÇ DEFA...
"NİHAYET GÜNEŞ YAVAŞ YAVAŞ BATMIYA BAŞLAYIN-CA KEDİ ADAMLAR HARE-KETE GEÇTİLER."
MIRRRNAVVVV! AKLIMA BİR ŞEYLER GELDİ...
MİYAVV.. DEMEK BU HAİN DÜN-YALIYI NE YAPACAĞIMI-ZI BULDUNUZ.
BU HAİNE ÖYLE İŞKENCELER YAPALIM Kİ BİZE KARŞI KOYAN DÜNYALILAR İBRET ALSIN!
BRAVO YÜZBAŞI SNARLO!
ŞİMDİ MUKAD-DES ARMAYI GETİRİN!
MERİH İÇİN ÜÇ DEFA.. MIR MIR MIRRR!
"MUKADDES ARMALARI ATEŞTE KIZARIRKEN ONLAR ETRAFIMDA DÖNÜP HARP ŞARKILARI SÖYLEMEYE BAŞLADILAR..."

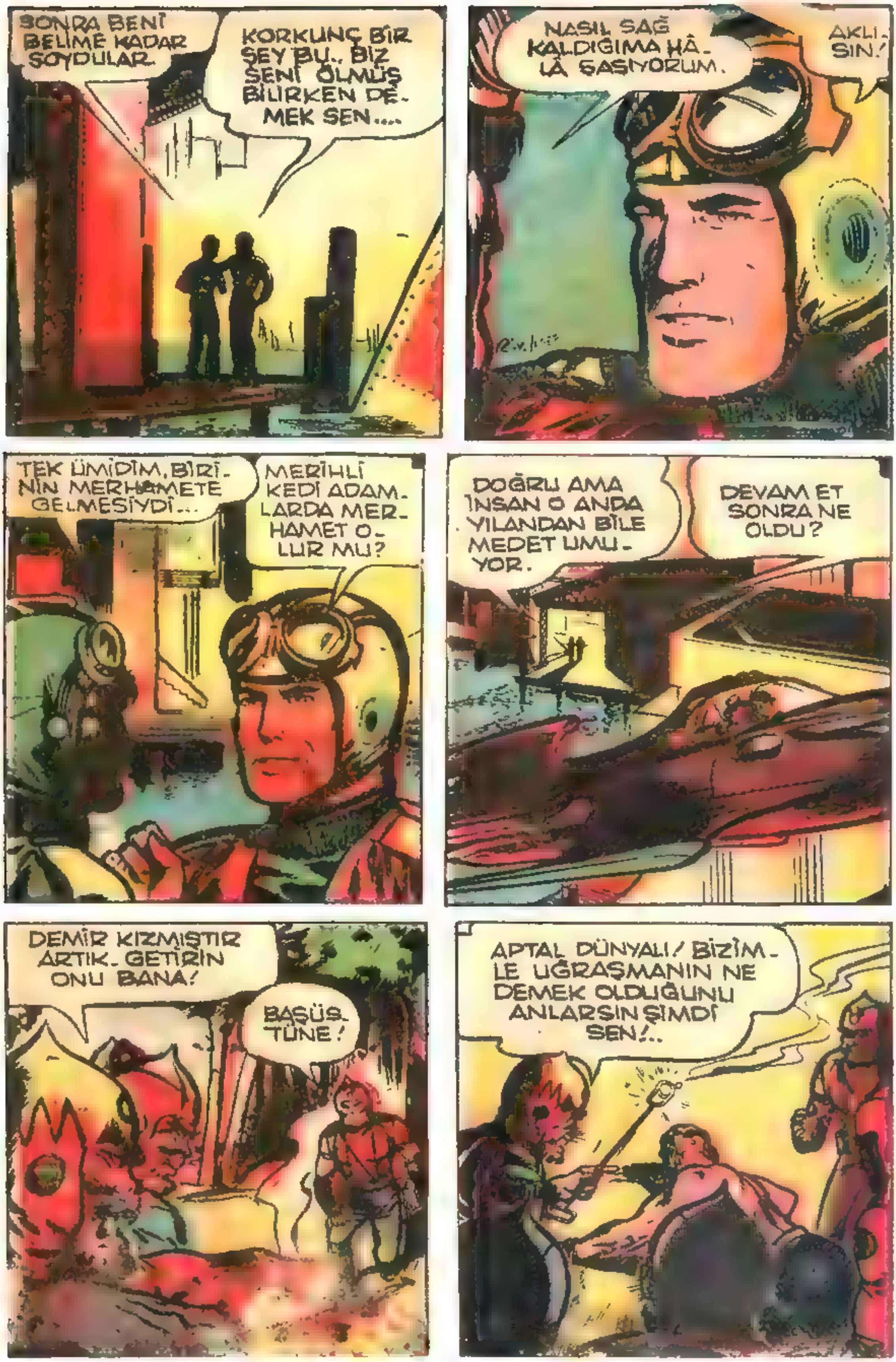
SONRA BENİ BELİME KADAR SOYDULAR.
KORKUNÇ BİR ŞEY BU.. BİZ SENİ ÖLMÜŞ BİLİRKEN DE- MEK SEN....
NASIL SAĞ KALDIĞIMA HÂ- LÂ ŞAŞIYORUM.
AKLI- SIN!
TEK ÜMİDİM, BİRİ- NİN MERHAMETE GELMESİYDİ...
MERİHLİ KEDİ ADAM- LARDA MER- HAMET O- LUR MU?
DOĞRU AMA İNSAN O ANDA YILANDAN BİLE MEDET UMU- YOR.
DEVAM ET SONRA NE OLDU?
DEMİR KIZMIŞTIR ARTIK. GETİRİN ONU BANA!
BAŞÜS- TÜNE!
APTAL DÜNYALI! BİZİM- LE UĞRAŞMANIN NE DEMEK OLDUĞUNU ANLARSIN ŞİMDİ SEN!..

KIPIRDIYAMIYORDUM.. KORKU İLE AKIBETİMİ BEKLEDİM.
YÜZBAŞI EMİRLER VERMEĞE BAŞLADI...
HERKES BİRER DEFA BU KIZGIN DEMİRİ DÜNYALININ ETİNE YAPIŞTIRACAK! HAYDİ BAŞLAYIN!
TEĞMEN MIRTON... ÇAVUŞ TEKİRMAN.. ÇAVUŞ SARMAN... ONBAŞI MİNNOŞ... .....
SONUNDA REİSLERİ OLAN YÜZBAŞI DA KIZGIN DEMİRİ İKİ KAŞIMIN ARASINA YAPIŞTIRDI...
SONRASINI BİR MÜDDET HATIRLIYAMIYORUM.
BU KADARLA KURTULDUĞUNA ŞÜKÜRLER...
MAALESEF DAHA BİTMEMİŞTİ...
YAGER

NEE! DAHA BAŞKA ŞEYLER DE Mİ YAPTILAR SANA BRAND?!
DAHA NELER NELER..
NE KADAR KUVVETLİ İMİŞİM Kİ BU İŞKENCEYE SONUNA KADAR DAYANDIM...
VÜCUDÜMÜ KIZGIN DEMİRLE DEFALARCA DAĞLADIKTAN SONRA...
"...BAŞIMA SOĞUK SU DÖKEREK BENİ AYILTTILAR..."
BU HAİNİ UÇAĞIN ALTINA BAĞLAYIN DA BİRAZ SALLANSIN!
EMREDERSİNİZ!
ONU AÇIK HAVALARDA DOLAŞTIRIP EĞLENDİRELİM BİRAZ... ŞİMDİYE KADAR CANI SIKILMIŞ OLMALI!..
GELECEK SAYIDA
KEDİ GÖZLERİ..

ÇOCUK HAFTASI
İÇ MECMUA
BRAND MERİHLİ KEDİ ADAMLARDAN ÇEKTİKLERİNİ BİR BİR YILDIRIM KAPTANA ANLATIYORDU...
Kedi Gözleri
"BENİ ÇELİK TELLE BİR UÇAĞA BAĞLAYIP ŞEHİRLERİN ÜZERİNDE DOLAŞTIRDILAR..."
Türk Haberler Ajansı
"...SONRA GÖLÜN ÜSTÜNDE GEZDİRDİLER. SULAR VÜCUDUMU BIÇAK GİBİ KESİYORDU..."
SONRA DAHA KORKUNÇ BİR ŞEY YAPMAYA KARAR VERDİLER..
DEMEK DAHA ÇİLEN DOLMAMIŞTI BRAND.
TO BE CONTINUED
521
BUNDAN SONRA KEDİ ADAMLARIN ÇEKECEĞİ VAR!
AMAN VERİLMEMELİ ONLARA!

DEMEK BU İŞKENCEYİ KAFİ GÖRMEDİLER SANA!
EVET... DAHA KEYİFLENMEMİŞLERDİ...
KAÇ DEFA ÖLDÜRSELER DE KURTULSAM DİYE DUA ETTİM...
ZAVALLI BRAND
NİHAYET BENİ YUKARI ÇEKİP YİNE DÜŞÜNMEYE BAŞLADILAR.
BU SEFER DE NE YAPACAKLARDI?
DOĞU, SANAYİ MERKEZİDİR. ORADA BİR SÜRÜ ÇELİK FIRINI VAR.
"KEDİ ADAMLARDAN BİRİ BÜYÜK TEHLİKEYİ GÖZE ALARAK BACANIN BİRİNE BİR ŞEY ATTI VE DÖNDÜ."
"SONRA BELİME BİR SÜRÜ AĞIR TORBALAR BAĞLAMAYA BAŞLADILAR."
ŞİMDİ BAŞINA GELECEKLERİ SEYRET!
BİR ŞEHRİ UÇURACAK KADAR DİNAMİT VAR.

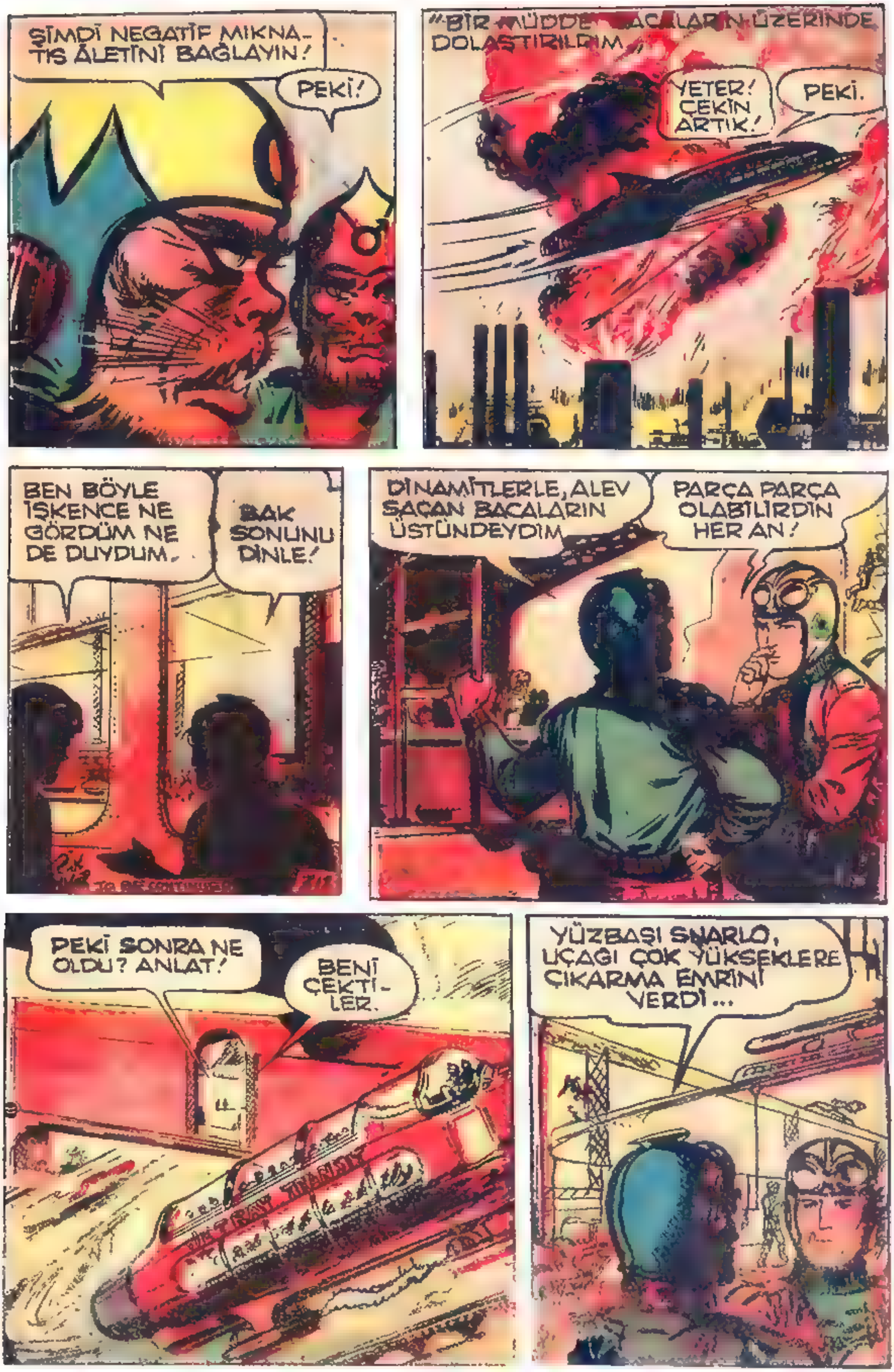

ŞİMDİ NEGATİF MIKNATIS ALETİNİ BAĞLAYIN!
PEKİ!
"BİR MÜDDE BACALARIN ÜZERİNDE DOLAŞTIRILDIM"
YETER! ÇEKİN ARTIK!
PEKİ.
BEN BÖYLE İŞKENCE NE GÖRDÜM NE DE DUYDUM.
BAK SONUNU DİNLE!
DİNAMİTLERLE, ALEV SAÇAN BACALARIN ÜSTÜNDEYDİM
PARÇA PARÇA OLABİLİRDİN HER AN!
PEKİ SONRA NE OLDU? ANLAT!
BENİ ÇEKTİLER.
YÜZBAŞI SNARLO, UÇAĞI ÇOK YÜKSEKLERE ÇIKARMA EMRİNİ VERDİ...

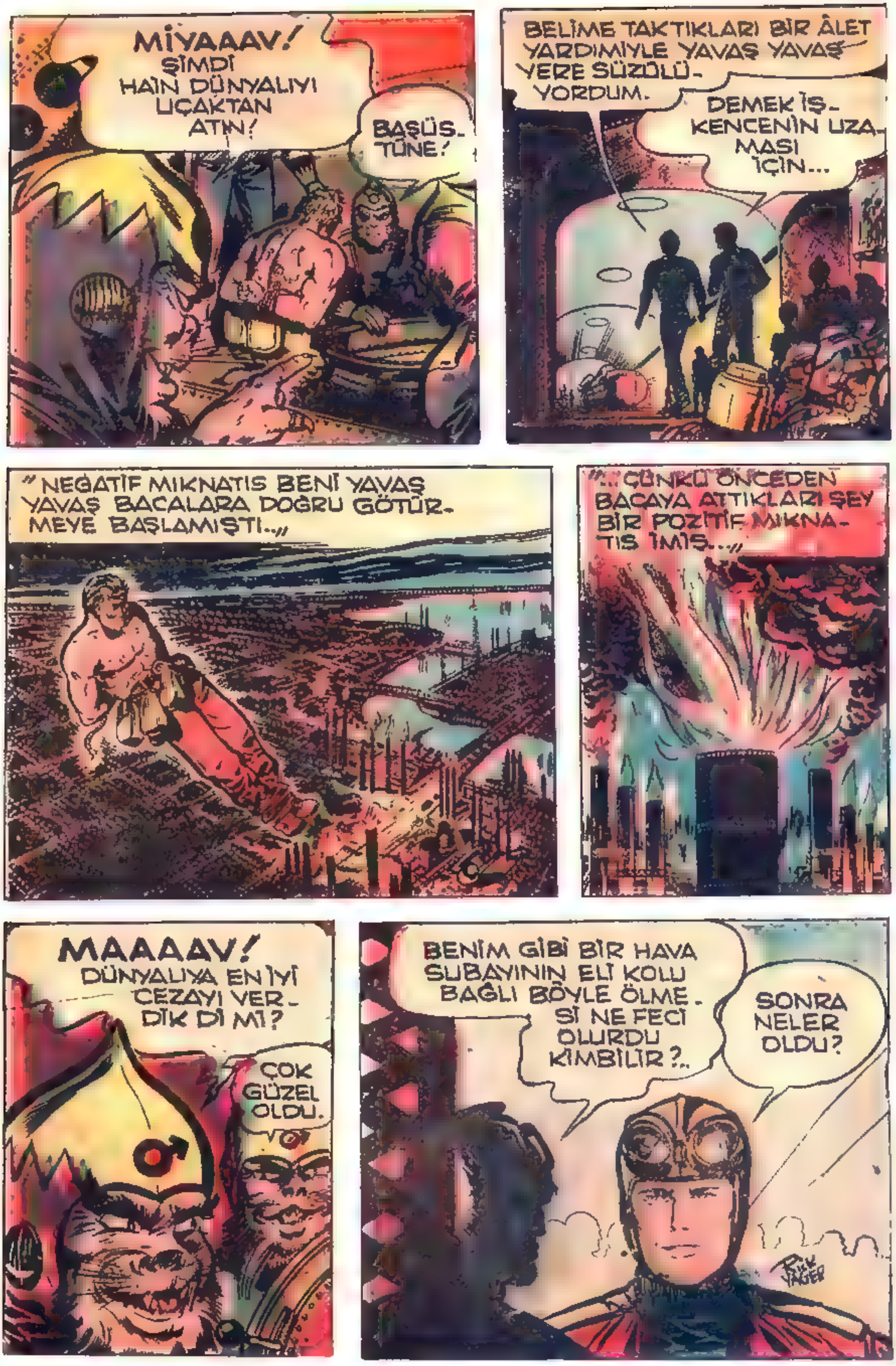

MİYAAAV! ŞİMDİ HAİN DÜNYALIYI UÇAKTAN ATIN!
BAŞÜS-TÜNE!
BELİME TAKTIKLARI BİR ÂLET YARDIMIYLE YAVAŞ YAVAŞ YERE SÜZÜLÜ-YORDUM.
DEMEK İŞ-KENCENİN UZA-MASI İÇİN...
"NEGATİF MIKNATIS BENİ YAVAŞ YAVAŞ BACALARA DOĞRU GÖTÜR-MEYE BAŞLAMIŞTI..."
"...ÇÜNKÜ ÖNCEDEN BACAYA ATTIKLARI ŞEY BİR POZİTİF MIKNA-TIS İMİŞ..."
MAAAAV! DÜNYALIYA EN İYİ CEZAYI VER-DİK Dİ Mİ?
ÇOK GÜZEL OLDU.
BENİM GİBİ BİR HAVA SUBAYININ ELİ KOLU BAĞLI BÖYLE ÖLME-Sİ NE FECİ OLURDU KİMBİLİR?..
SONRA NELER OLDU?

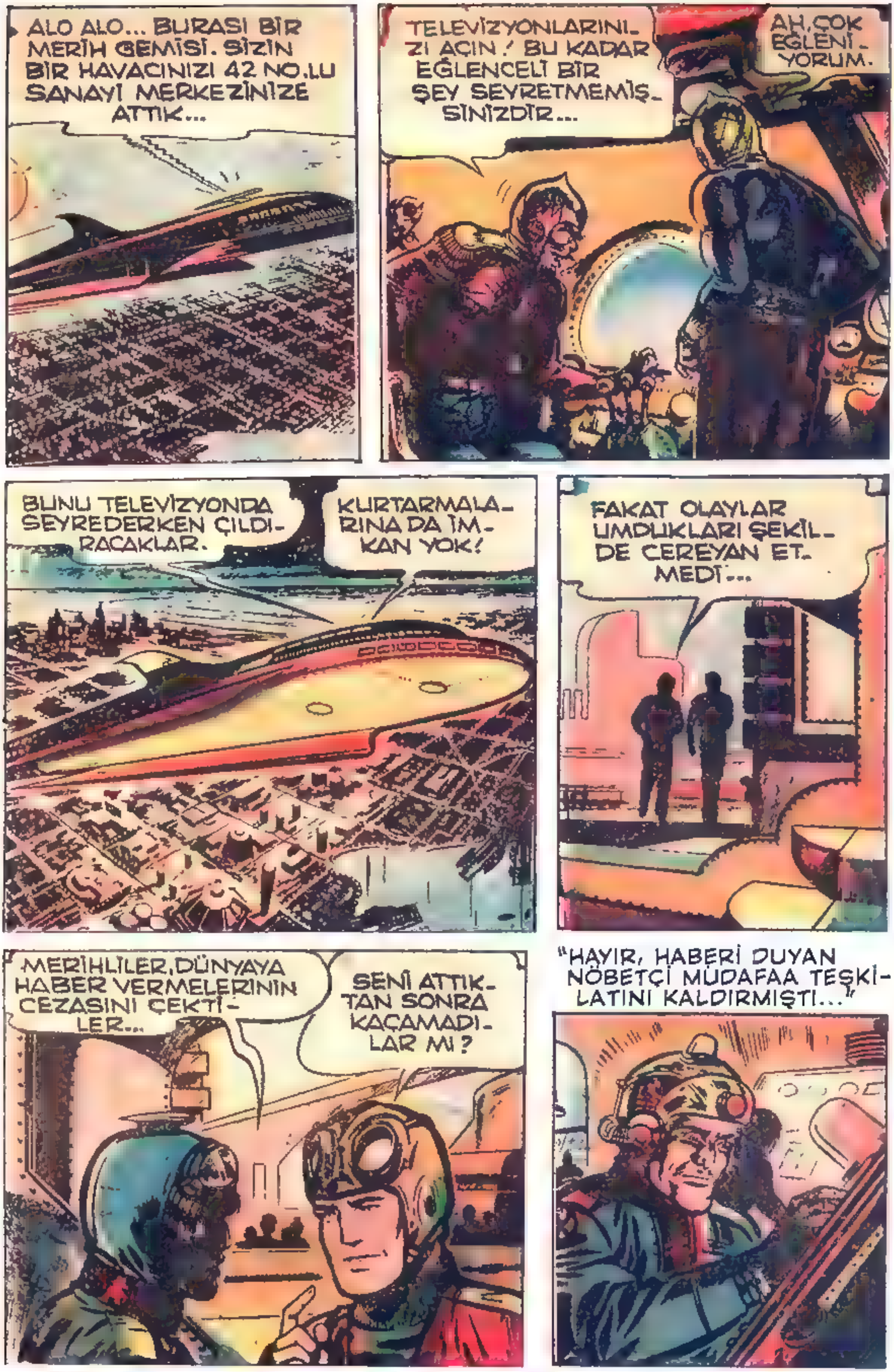
ALO ALO... BURASI BİR MERİH GEMİSİ. SİZİN BİR HAVACINIZI 42 NO.LU SANAYİ MERKEZİNİZE ATTIK...
TELEVİZYONLARINIZI AÇIN! BU KADAR EĞLENCELİ BİR ŞEY SEYRETMEMİŞSİNİZDİR...
AH, ÇOK EĞLENİYORUM.
BUNU TELEVİZYONDA SEYREDERKEN ÇILDIRACAKLAR.
KURTARMALARINA DA İMKAN YOK!
FAKAT OLAYLAR UMDUKLARI ŞEKİLDE CEREYAN ETMEDİ...
MERİHLİLER, DÜNYAYA HABER VERMELERİNİN CEZASINI ÇEKTİLER...
SENİ ATTIKTAN SONRA KAÇAMADILAR MI?
"HAYIR, HABERİ DUYAN NÖBETÇİ MÜDAFAA TEŞKİLATINI KALDIRMIŞTI..."

"BİRANDA BÜTÜN MIKNATISLI PROJEKTÖRLER YANDI VE BENİ ÇEKTİLER..."
"MERİHLİLERİN UÇAĞINI DA MIHLAMIŞLAR VE BİR ATOM MERMİSİYLE TUZLA BUZ ETMİŞLERDİ..."
PEKİ DİNAMİTLER PATLAMADI MI?
HAYIR! ALLAHTAN ONLAR SIVI PATLAYICI MADDE İMİŞLER DE.
"AZ SONRA BİR KURTARMA EKİBİ YARDIMIMA GELMİŞTİ..."
AYLARCA HASTANEDE KALDIM. ŞUURUMU KAYBETMİŞTİM. BİR GÜN GARİP BİR ŞEY OLDU...
NE OLDU BRAND ÇABUK ANLAT!
BUNLARI DİNLEDİKÇE SANKİ BEN DE FACİAYI YAŞIYOR GİBİYİM.
EVET.. HASTANEDE AYLARCA ŞUURSUZ KALDIM!

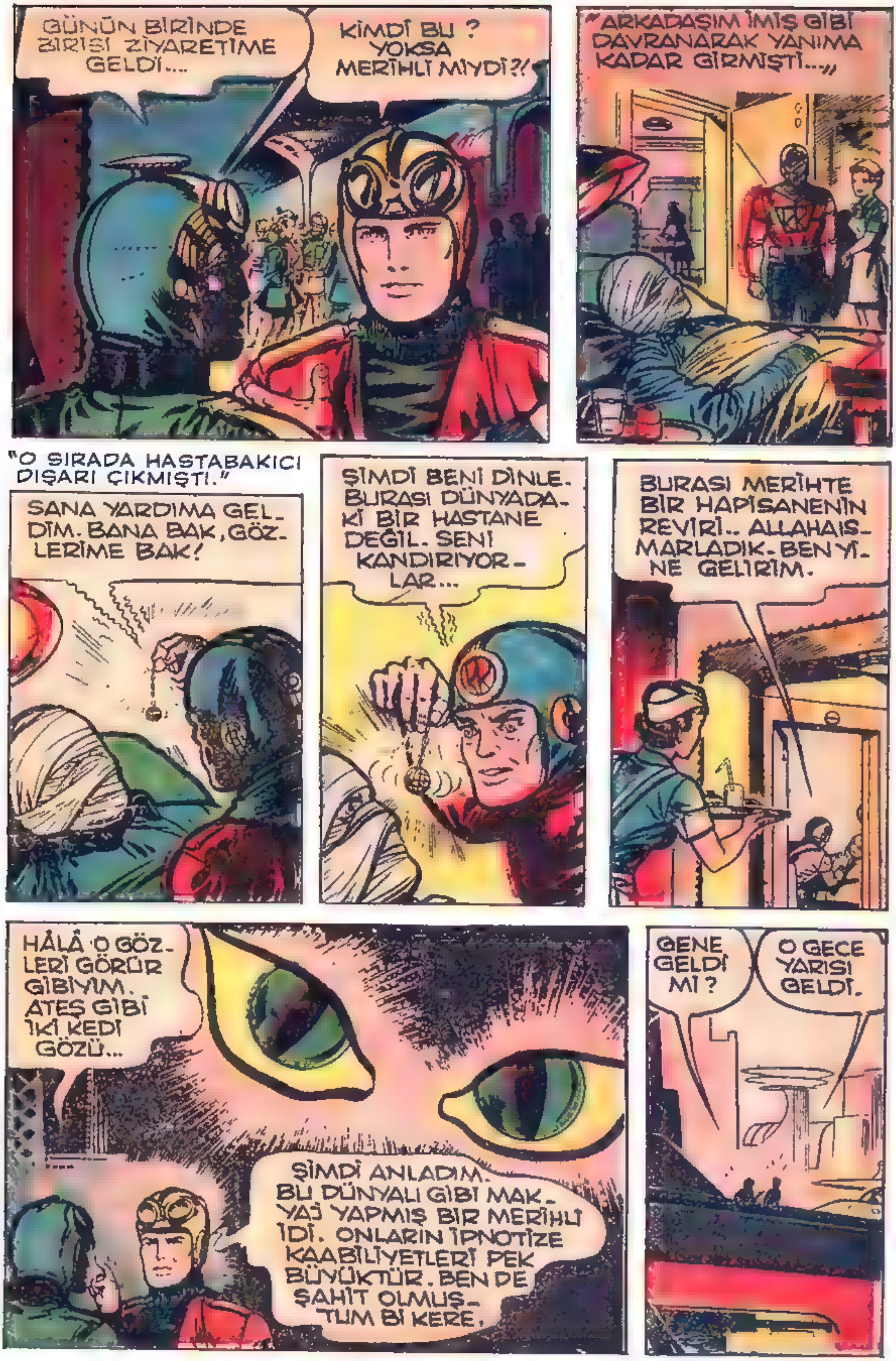
GÜNÜN BİRİNDE BİRİSİ ZİYARETİME GELDİ....
KİMDİ BU ? YOKSA MERİHLİ MİYDİ?!
"ARKADAŞIM İMİŞ GİBİ DAVRANARAK YANIMA KADAR GİRMİŞTİ...„
"O SIRADA HASTABAKICI DIŞARI ÇIKMIŞTI."
SANA YARDIMA GELDİM. BANA BAK, GÖZLERİME BAK!
ŞİMDİ BENİ DİNLE. BURASI DÜNYADAKİ BİR HASTANE DEĞİL. SENİ KANDIRIYORLAR...
BURASI MERİHTE BİR HAPİSANENİN REVİRİ.. ALLAHAISMARLADIK. BEN YİNE GELİRİM.
HÂLÂ O GÖZLERİ GÖRÜR GİBİYİM. ATEŞ GİBİ İKİ KEDİ GÖZÜ...
ŞİMDİ ANLADIM. BU DÜNYALI GİBİ MAKYAJ YAPMIŞ BİR MERİHLİ İDİ. ONLARIN İPNOTİZE KAABİLİYETLERİ PEK BÜYÜKTÜR. BEN DE ŞAHİT OLMUŞTUM Bİ KERE.
GENE GELDİ Mİ ?
O GECE YARISI GELDİ.

"BANA UÇUŞ KEMERİ GETİRMİŞ. BERABERCE ONUN SAKLANDIĞI YERE GİTTİK..."
ORADA AZ ZAMANDA İYİLEŞTİM. AMA ONUN TESİRİ ALTINDAYDIM.
PEKİ, SANA NELER YAPTIRDI?
SENİ KÖLESİ GİBİ KULLANDI MI YOKSA?
BANA SENİN PLANLARINDAN BAHSETTİ.
BENİM PLANLARIMDAN MI BAHSETTİ?
EVET. BAK DİNLE!
"BURASI MERİH," DEDİ. "YILDIRIM KAPTAN ROKET FABRİKALARINI İMHA EDİN DEDİ.
SENİN EMRİNİ BEN DÜŞÜNMEDEN YAPARDIM...
BU KORKUNÇ MACERANIN SONU NE OLACAKTI? • ZAVALLI BRAND DOSTLARINA DÜŞMANLIK EDECEK MİYDİ?
GELECEK SAYIDA..
Görünmiyen Adam...

ÇOCUK HAFTASI
İÇ MECMUA
BRAND İPNOTİZE EDİLEREK, MERİHLİ SANDIĞI ARKADAŞLARINA NASIL FENALIK ETMEYE HAZIRLANDIĞINI ANLATIYOR.
BİR YOLUNU BULUP HAVA KORUNMA BİRLİKLERİNDEN BİRİNİN KOMUTANI OLDUM...
Görünmeyen Adam
DÜNYALILARA İYİLİK YAPIYORUM ZANNİLE BİRLİĞİMDE SABOTAJ YAPIYORDUM.
BİR ARA ADAMLARIMI DA KANDIRARAK BAZI CEPHANELİKLERİ BOMBALATTIM...
BİRGÜN AKLIM BAŞIMA GELDİ. FAKAT ARTIK İŞ İŞTEN GEÇMİŞ, MEMLEKETİME ÇOK ZARAR VERMİŞTİM..
EVET!
NİHAYET ASKERİ MAHKEMEYE TESLİM OLMAĞA KARAR VERDİM...
O SIRADA OZ-KAR MESELESİ ÇIKTI DEĞİL Mİ?

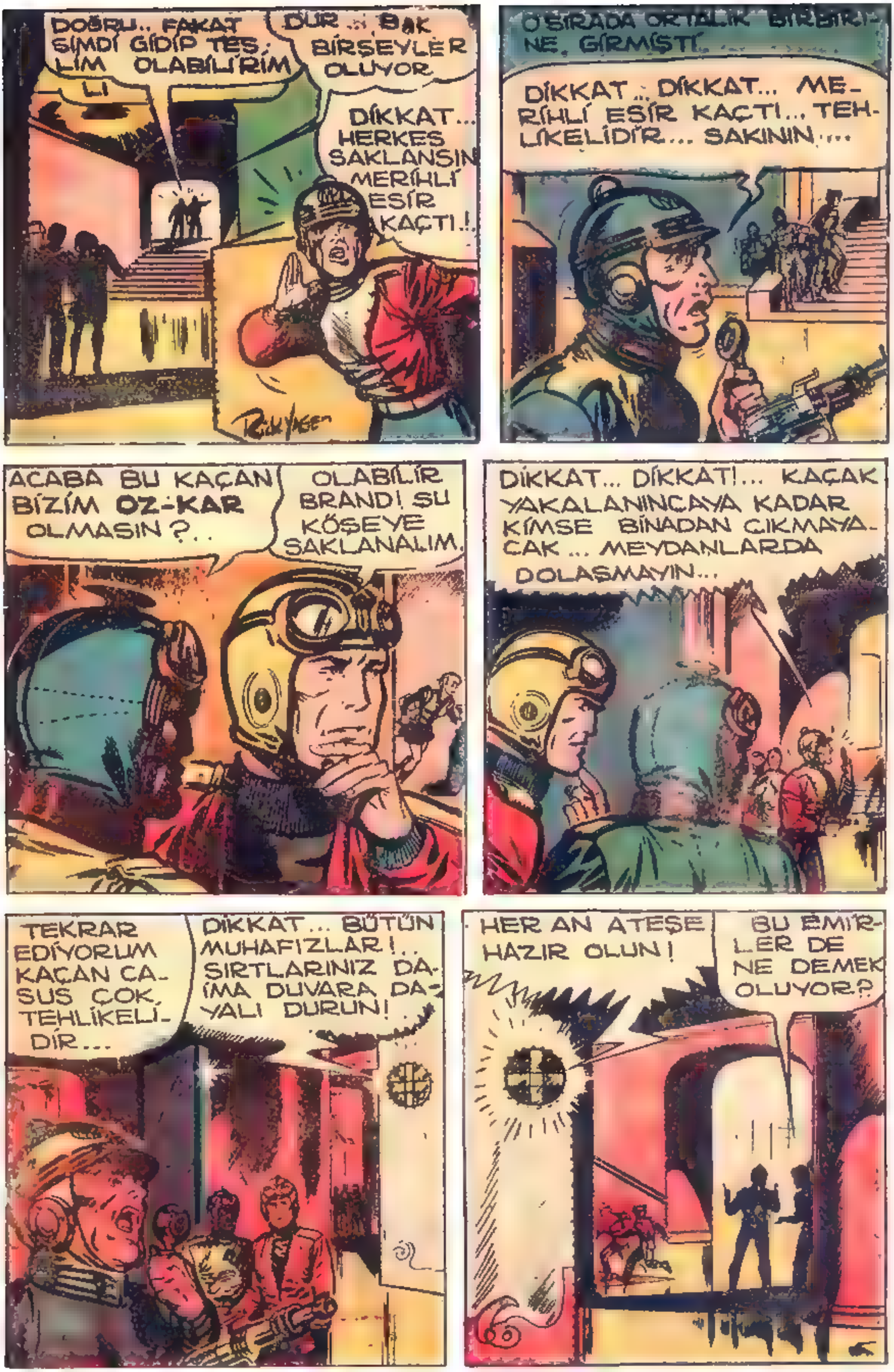
DOĞRU.. FAKAT ŞİMDİ GİDİP TESLİM OLABİLİRİMLİ
DUR .. BAK BİRŞEYLER OLUYOR
DİKKAT... HERKES SAKLANSIN MERİHLİ ESİR KAÇTI..!
O SIRADA ORTALIK BİRBİRİNE GİRMİŞTİ.
DİKKAT... DİKKAT... MERİHLİ ESİR KAÇTI... TEHLİKELİDİR... SAKININ....
ACABA BU KAÇAN BİZİM OZ-KAR OLMASIN ?..
OLABİLİR BRAND! ŞU KÖŞEYE SAKLANALIM.
DİKKAT... DİKKAT!... KAÇAK YAKALANINCAYA KADAR KİMSE BİNADAN ÇIKMAYACAK ... MEYDANLARDA DOLAŞMAYIN...
TEKRAR EDİYORUM KAÇAN CASUS ÇOK TEHLİKELİDİR...
DİKKAT ... BÜTÜN MUHAFIZLAR!.. SIRTLARINIZ DAİMA DUVARA DAYALI DURUN!
HER AN ATEŞE HAZIR OLUN!
BU EMİRLER DE NE DEMEK OLUYOR?

NİYE SIRTINIZ DUVARA DAYALI DURUYORSUNUZ ?
ARKADAN VURULMAYALIM DİYE . MERİHLİDE 20. NO. NEGATİF ATOM ÇEKİRDEĞİ VAR...
DEMEK O ŞİMDİ...
EVET "GÖRÜNMEYEN ADAM" HALİNDE !..
PEKİ BİNADAN KAÇMADIĞINI NEREDEN BİLİYORSUNUZ ?
BÜTÜN ÇIKIŞ YERLERİNE ELEKTRONİK ŞUALAR KONDU ..
DEMEK OZ-KAR GÖRÜNMEZ HALDE !
EVET BİZ DE DERHAL SAKLANALIM !
ÇÜNKÜ HERŞEYDEN EVVEL OZ-KAR, BİZİ BULUP İNTİKAM ALMAK İSTEYECEKTİR
ŞU TARAFA GİDELİM ...
GEL SEN ŞU TELEFON KULUBESİNE GİR BRAND. BEN DE BİR YER BULURUM
YOK. ÖNCE SEN SAKLAN

A.. O NE ?. BURADA BİRİSİ VAR... AFFEDERSİNİZ BAYAN.
YUKARI ÇIKALIM... ORALARI DAHA İYİDİR.
ACABA OZ-KAR BİZİ ŞİMDİ NERELERDE ARIYORDUR ?
ÜZERİMİZDE TABANCA DA YOK.. KEŞKE MUHAFIZLARDAN ALSAYDIK.
SİLAHSIZ OLARAK GÖRÜNMEYEN BİR ADAMLA MÜCADELE KOLAY DEĞİL.
HELE BU GÖRÜNMEYEN ADAM OZ-KAR OLURSA...
BAK BİR ATOM TABANCASI. BU BİZİM İŞİMİZE YARAR...
HAH...HAH...HAH... YILDIRIM KAPTAN ÖYLE YAĞMA YOK GERİYE BAKALIM!..

NE SANS DEĞİL Mİ?... BENDE TABANCA VAR SİZDE YOK... VE BİZ ŞU TENHA KÖŞEDE KARŞIKARŞIYAYIZ!
DUR OZ-KAR!.. EĞER BİZİ ÖLDÜRÜRSEN SENİ YAKALAYIP PARÇA PARÇA EDERLER!
BANA AKIL ÖĞRETME.. ELİME BUNDAN İYİ FIRSAT GEÇMEZ...
AMA SONRA YAPTIĞINA PİŞMAN OLACAKSIN!
NİYE PİŞMAN OLACAKMIŞIM. ÜÇE KADAR SAYIP ATEŞ EDECEĞİM BİR... İKİ...
BÜTÜN BİNADAKİLERİ BİR KORKU SARMIŞTI.. HERKES SOĞUK TERLER DÖKÜYOR VE...
GÖRÜNMEYEN ADAMI ARIYORLARDI. FAKAT ONU BULMAK BİR TÜRLÜ MÜMKÜN OLMUYORDU...
ASKERİ POLİS ŞEFLİĞİ
BURADA DA YOK.. HER KAPIYI AÇTIKÇA KAFAMA BİRŞEY YİYECEĞİM DİYE KORKUYORUM
GÖRÜNMEYEN BİR DÜŞMANI ARAMAK KOLAY DEĞİL...

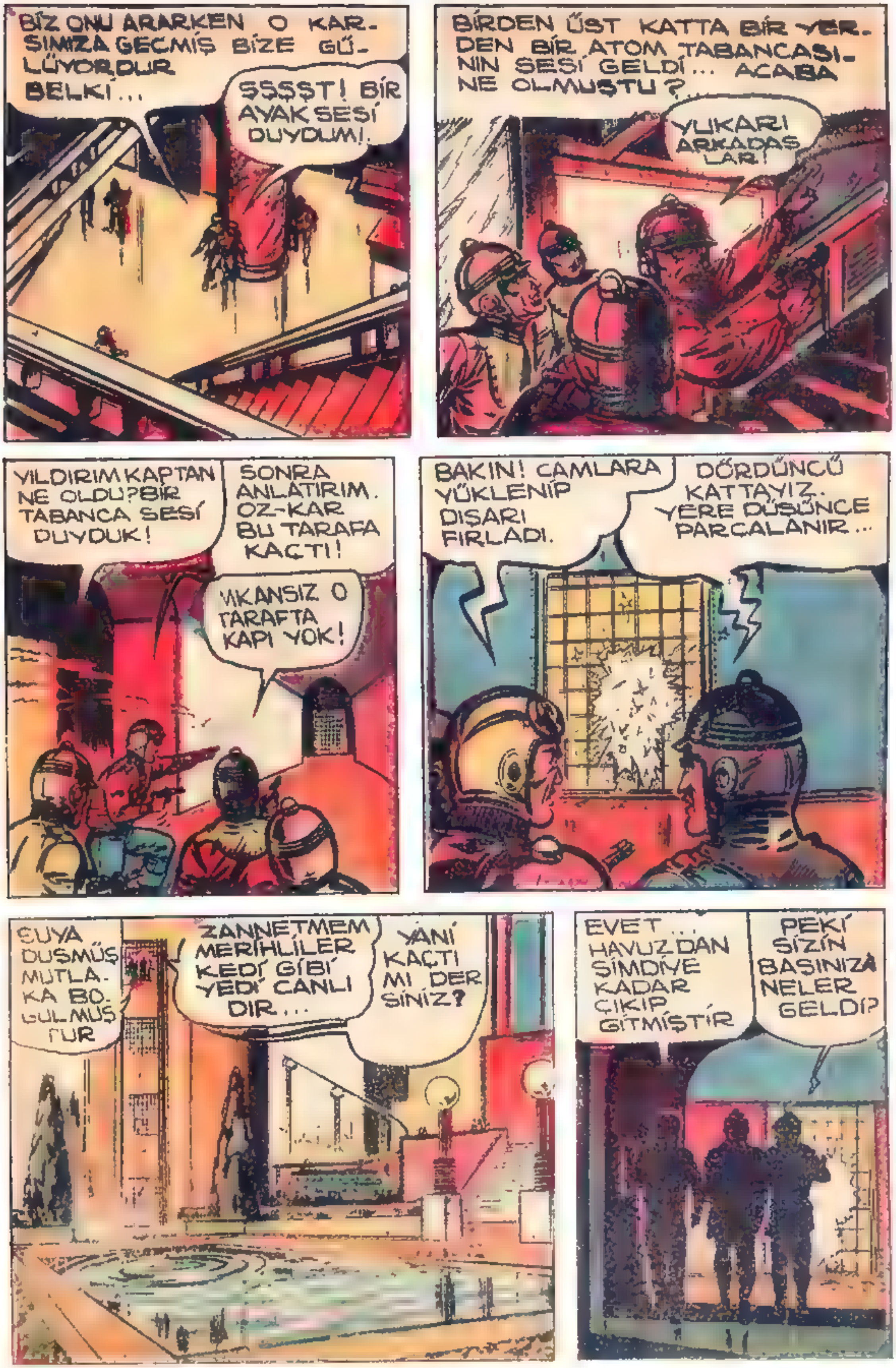

BİZ ONU ARARKEN O KARŞIMIZA GEÇMİŞ BİZE GÜLÜYORDUR BELKİ...
ŞŞŞŞT! BİR AYAK SESİ DUYDUM!
BİRDEN ÜST KATTA BİR YERDEN BİR ATOM TABANCASININ SESİ GELDİ... ACABA NE OLMUŞTU?
YUKARI ARKADAŞLAR!
YILDIRIM KAPTAN NE OLDU? BİR TABANCA SESİ DUYDUK!
SONRA ANLATIRIM. OZ-KAR BU TARAFA KAÇTI!
İMKANSIZ O TARAFTA KAPI YOK!
BAKIN! CAMLARA YÜKLENİP DIŞARI FIRLADI.
DÖRDÜNCÜ KATTAYIZ. YERE DÜŞÜNCE PARÇALANIR...
SUYA DÜŞMÜŞ MUTLAKA BOĞULMUŞTUR
ZANNETMEM MERİHLİLER KEDİ GİBİ YEDİ CANLIDIR...
YANİ KAÇTI MI DERSİNİZ?
EVET... HAVUZDAN ŞİMDİYE KADAR ÇIKIP GİTMİŞTİR
PEKİ SİZİN BAŞINIZA NELER GELDİ?

OZ-KAR BENİ ÖLDÜR-MEK İÇİN ATOM TABAN-CASINI ATEŞLEYİNCE BRAND BENİ KURTARMAK İÇİN ÖNE ATILIP KENDİNİ FEDA ETTİ...
OZ-KAR TEKRAR ATEŞ ETMEĞE VAKİT BULAMADAN ATILIP TABANCASINI ALDIM!...
YILDIRIM KAP-TAN ÇABUK GELİN!
NE VAR? NE OLUYOR?
OZ-KAR'IN İZİNİ BULDUK!
BİZDEN İN-TİKAM ALMAK İÇİN TEKRAR BURAYA MI GİRDİ Kİ?
ONA YA-KIN BİR-ŞEY.
OZ-KAR PEN-CEREDEN SU-YA ATLADIĞI ZAMAN BEN BAHÇEDE İDİM HAVUZA KOŞTUM!
BÜTÜN BULDU-ĞUN İKİ ISLAK AYAK İZİYDİ DEĞİL Mİ?..
2nci Kat
EVET AMA... BİRAZ SONRA HAVUZDAN U-ZAKLAŞAN BA-ZI KIRMIZI LE-KELER VARDI
OZ-KAR CAMLARI KIRARKEN HERHAL-DE YARA-LANMIŞ OLACAK.
Zemin Kat
Çıkış

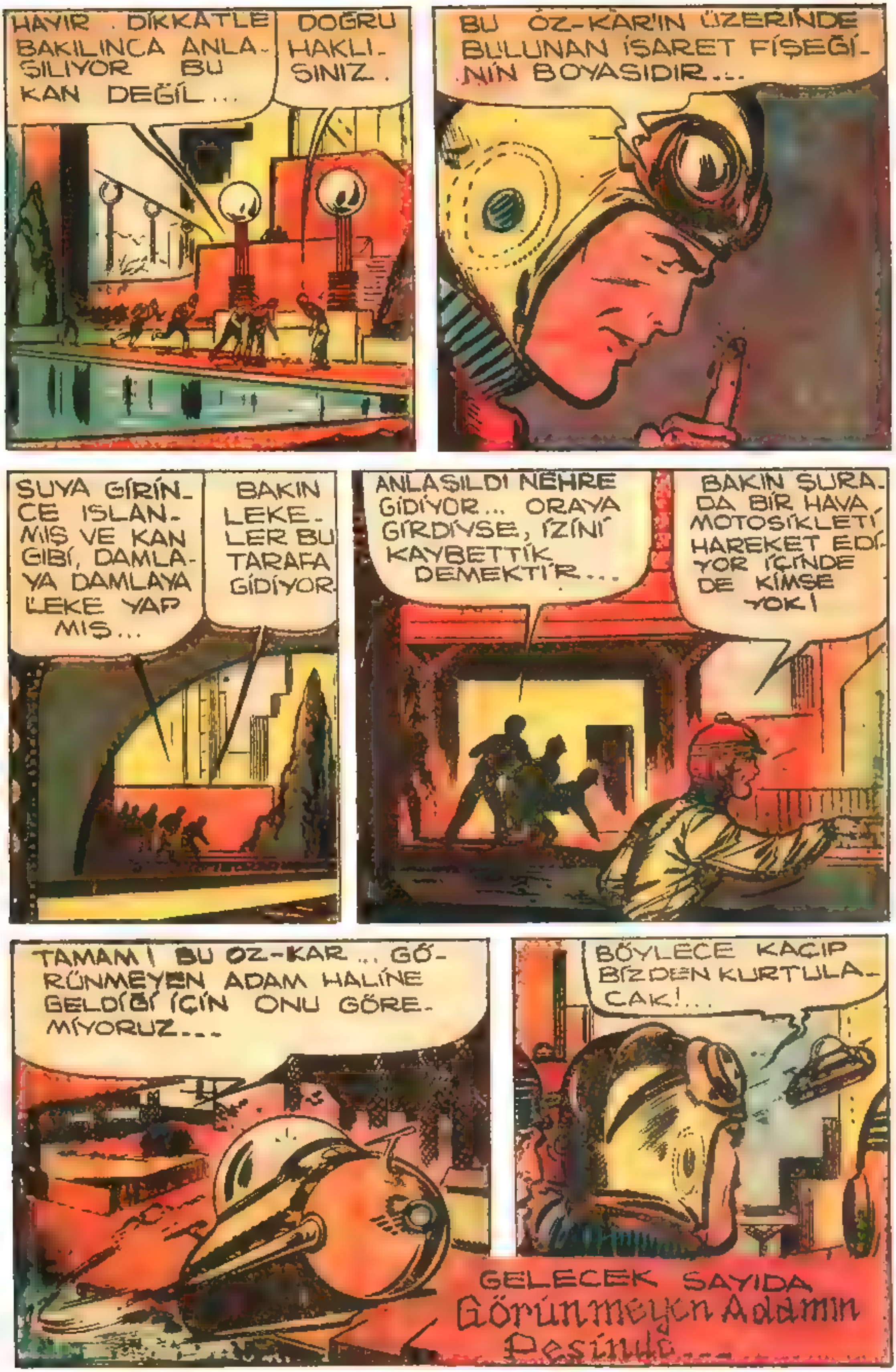
HAYIR. DİKKATLE BAKILINCA ANLAŞILIYOR BU KAN DEĞİL...
DOĞRU HAKLISINIZ.
BU ÖZ-KAR'IN ÜZERİNDE BULUNAN İŞARET FİŞEĞİNİN BOYASIDIR...
SUYA GİRİNCE ISLANMIŞ VE KAN GİBİ, DAMLAYA DAMLAYA LEKE YAPMIŞ...
BAKIN LEKELER BU TARAFA GİDİYOR.
ANLAŞILDI NEHRE GİDİYOR... ORAYA GİRDİYSE, İZİNİ KAYBETTİK DEMEKTİR...
BAKIN ŞURADA BİR HAVA MOTOSİKLETİ HAREKET EDİYOR İÇİNDE DE KİMSE YOK!
TAMAM! BU ÖZ-KAR... GÖRÜNMEYEN ADAM HALİNE GELDİĞİ İÇİN ONU GÖREMİYORUZ...
BÖYLECE KAÇIP BİZDEN KURTULACAK!...
GELECEK SAYIDA
Görünmeyen Adamın Peşinde...

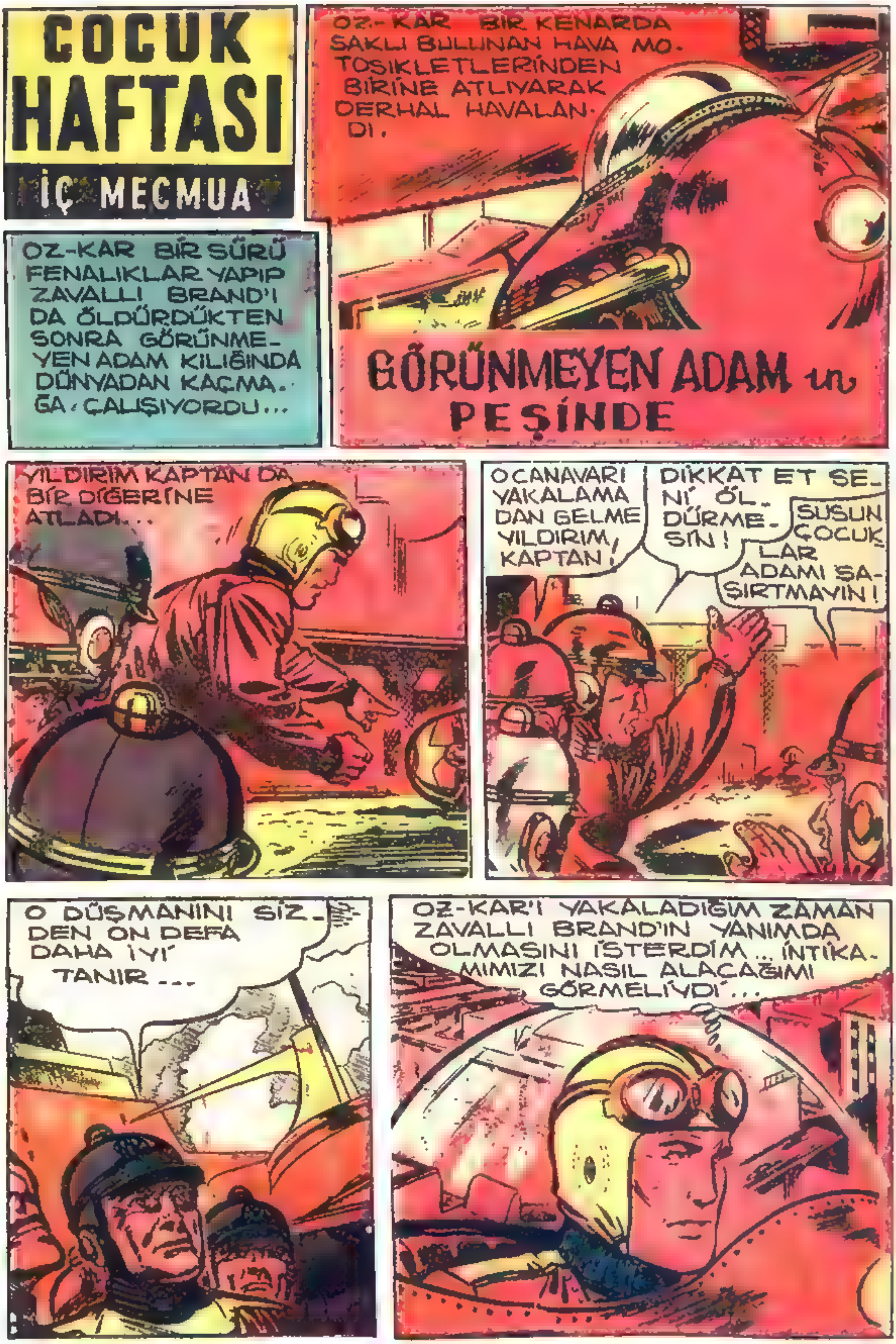

ÇOCUK HAFTASI
İÇ MECMUA
OZ-KAR BİR KENARDA SAKLI BULUNAN HAVA MOTOSİKLETLERİNDEN BİRİNE ATLIYARAK DERHAL HAVALANDI.
OZ-KAR BİR SÜRÜ FENALIKLAR YAPIP ZAVALLI BRAND'I DA ÖLDÜRDÜKTEN SONRA GÖRÜNMEYEN ADAM KILIĞINDA DÜNYADAN KAÇMAĞA ÇALIŞIYORDU...
GÖRÜNMEYEN ADAM ın PEŞİNDE
YILDIRIM KAPTAN DA BİR DİĞERİNE ATLADI...
O CANAVARI YAKALAMADAN GELME YILDIRIM KAPTAN!
DİKKAT ET SENİ ÖLDÜRMESİN!
SUSUN ÇOCUKLAR ADAMI ŞAŞIRTMAYIN!
O DÜŞMANINI SİZDEN ON DEFA DAHA İYİ TANIR...
OZ-KAR'I YAKALADIĞIM ZAMAN ZAVALLI BRAND'IN YANIMDA OLMASINI İSTERDİM... İNTİKAMIMIZI NASIL ALACAĞIMI GÖRMELİYDİ...

GALİBA ŞU FABRİKA BACASINDAN ÇIKAN DUMANIN İÇİNE SAKLANDI...
ARRR... MAAAVVİ. DUMANIN İÇİNE GİREREK HEPSİNİ ALDATTIM. BU DÜNYALILAR HAKİKATEN APTAL MAHLÛK LAR...
DUMAN BİTTİ.. AMA BEN DE YILDIRIM KAPTANDAN KURTULDUM. O NE? RADYO İŞARET VERİYOR!
DİKKAT... DİKKAT... OZ-KAR DUMANA GİRMEKLE HİÇ İYİ ETMEDİN!
HUH??
EVET... GERÇİ DUMAN SENİ BİR MÜDDET BENİM GÖZÜMDEN SAKLADI.. AMA BENİ DE SENDEN SAKLADI
ARRR!.. YILDIRIM KAPTAN
OZ-KAR, BİRDENBİRE ARKASINDA YILDIRIM KAPTANI GÖRÜNCE ŞAŞIRMIŞTI
SENİ TAM ATIŞ SAHAMA ALDIM OZ-KAR!

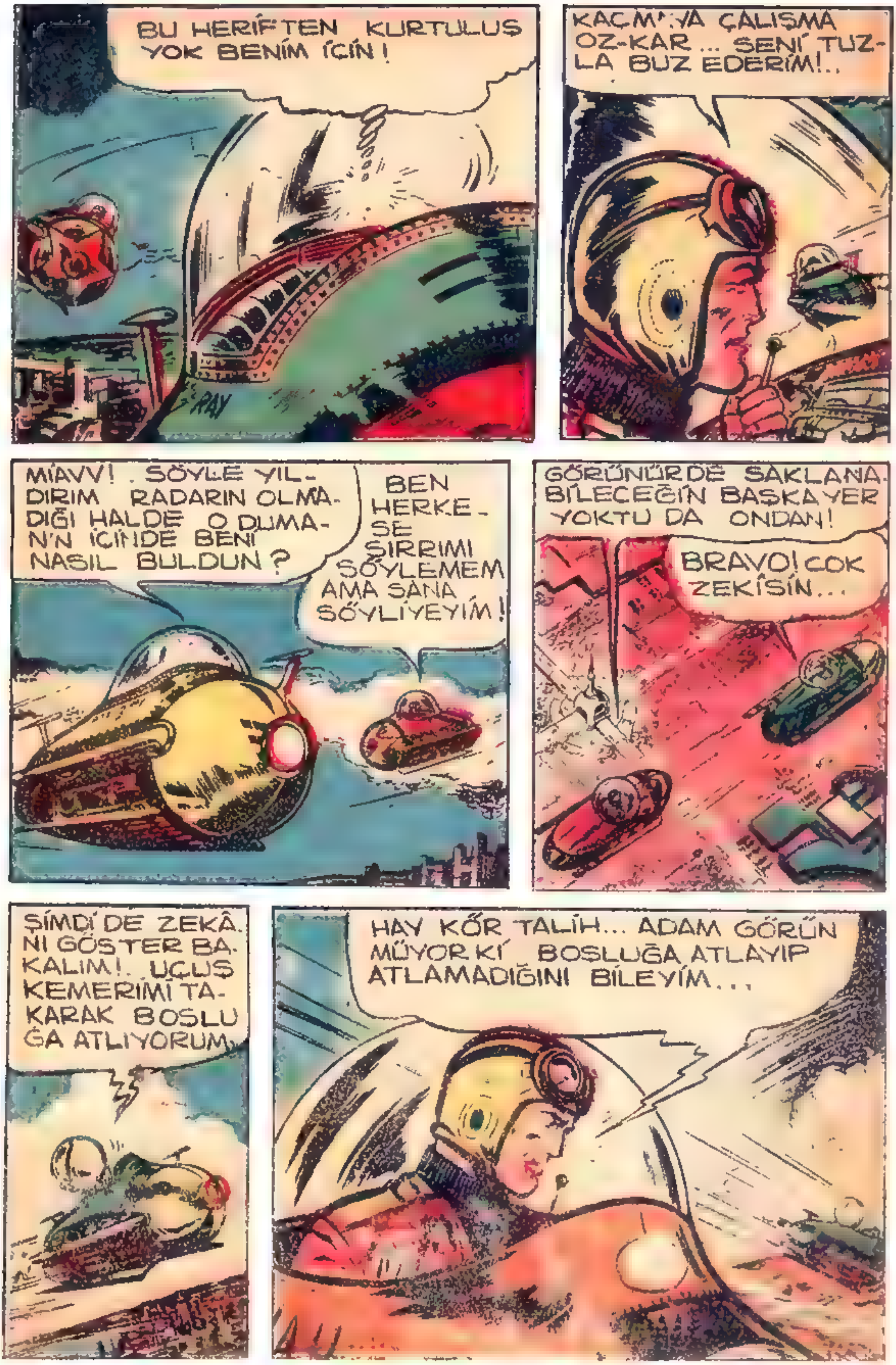
BU HERİFTEN KURTULUŞ YOK BENİM İÇİN!
KAÇMAYA ÇALIŞMA OZ-KAR... SENİ TUZLA BUZ EDERİM!..
MİAVV! SÖYLE YILDIRIM RADARIN OLMADIĞI HALDE O DUMAN'IN İÇİNDE BENİ NASIL BULDUN?
BEN HERKESE SIRRIMI SÖYLEMEM AMA SANA SÖYLİYEYİM!
GÖRÜNÜRDE SAKLANABİLECEĞİN BAŞKA YER YOKTU DA ONDAN!
BRAVO! ÇOK ZEKİSİN...
ŞİMDİ DE ZEKÂNI GÖSTER BAKALIM! UÇUŞ KEMERİMİ TAKARAK BOŞLUĞA ATLIYORUM.
HAY KÖR TALİH... ADAM GÖRÜNMÜYOR Kİ BOŞLUĞA ATLAYIP ATLAMADIĞINI BİLEYİM...

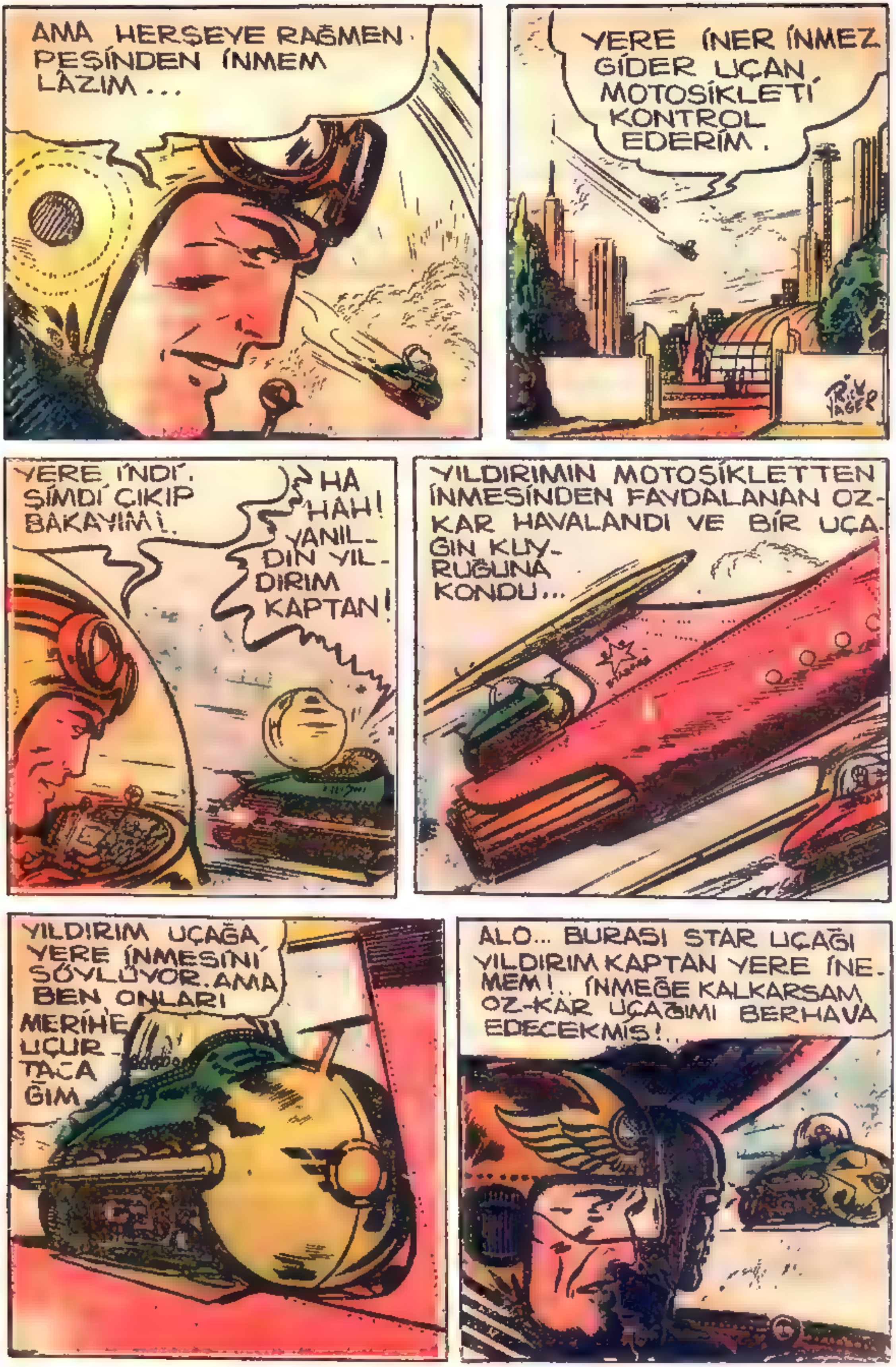
AMA HERŞEYE RAĞMEN PEŞİNDEN İNMEM LÂZIM...
YERE İNER İNMEZ GİDER UÇAN MOTOSİKLETİ KONTROL EDERİM.
YERE İNDİ. ŞİMDİ ÇIKIP BAKAYIM!
HA HAH! YANILDIN YILDIRIM KAPTAN!
YILDIRIMIN MOTOSİKLETTEN İNMESİNDEN FAYDALANAN OZKAR HAVALANDI VE BİR UÇAĞIN KUYRUĞUNA KONDU...
YILDIRIM UÇAĞA YERE İNMESİNİ SÖYLÜYOR. AMA BEN ONLARI MERİHE UÇURTACAĞIM
ALO... BURASI STAR UÇAĞI YILDIRIM KAPTAN YERE İNEMEM!.. İNMEĞE KALKARSAM OZ-KAR UÇAĞIMI BERHAVA EDECEKMİŞ!..

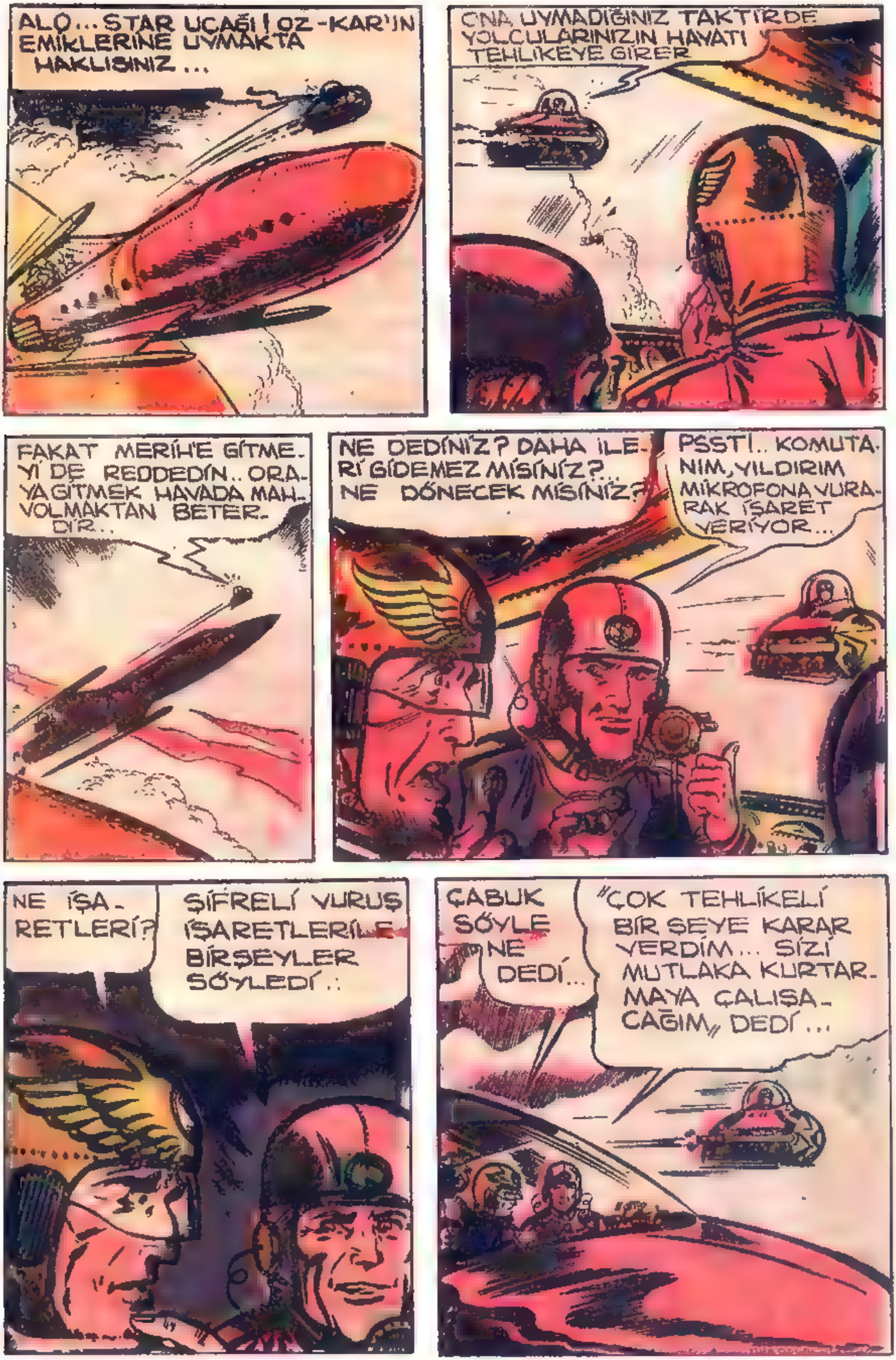
ALO... STAR UÇAĞI! OZ-KAR'IN EMİKLERİNE UYMAKTA HAKLISINIZ...
ONA UYMADIĞINIZ TAKTİRDE YOLCULARINIZIN HAYATI TEHLİKEYE GİRER
FAKAT MERİH'E GİTMEYİ DE REDDEDİN.. ORAYA GİTMEK HAVADA MAHVOLMAKTAN BETERDİR..
NE DEDİNİZ? DAHA İLERİ GİDEMEZ MİSİNİZ?... NE DÖNECEK MİSİNİZ?
PSST!.. KOMUTANIM, YILDIRIM MİKROFONA VURARAK İŞARET VERİYOR...
NE İŞARETLERİ?
ŞİFRELİ VURUŞ İŞARETLERİLE BİRŞEYLER SÖYLEDİ..
ÇABUK SÖYLE NE DEDİ...
"ÇOK TEHLİKELİ BİR ŞEYE KARAR VERDİM... SİZİ MUTLAKA KURTARMAYA ÇALIŞACAĞIM" DEDİ...

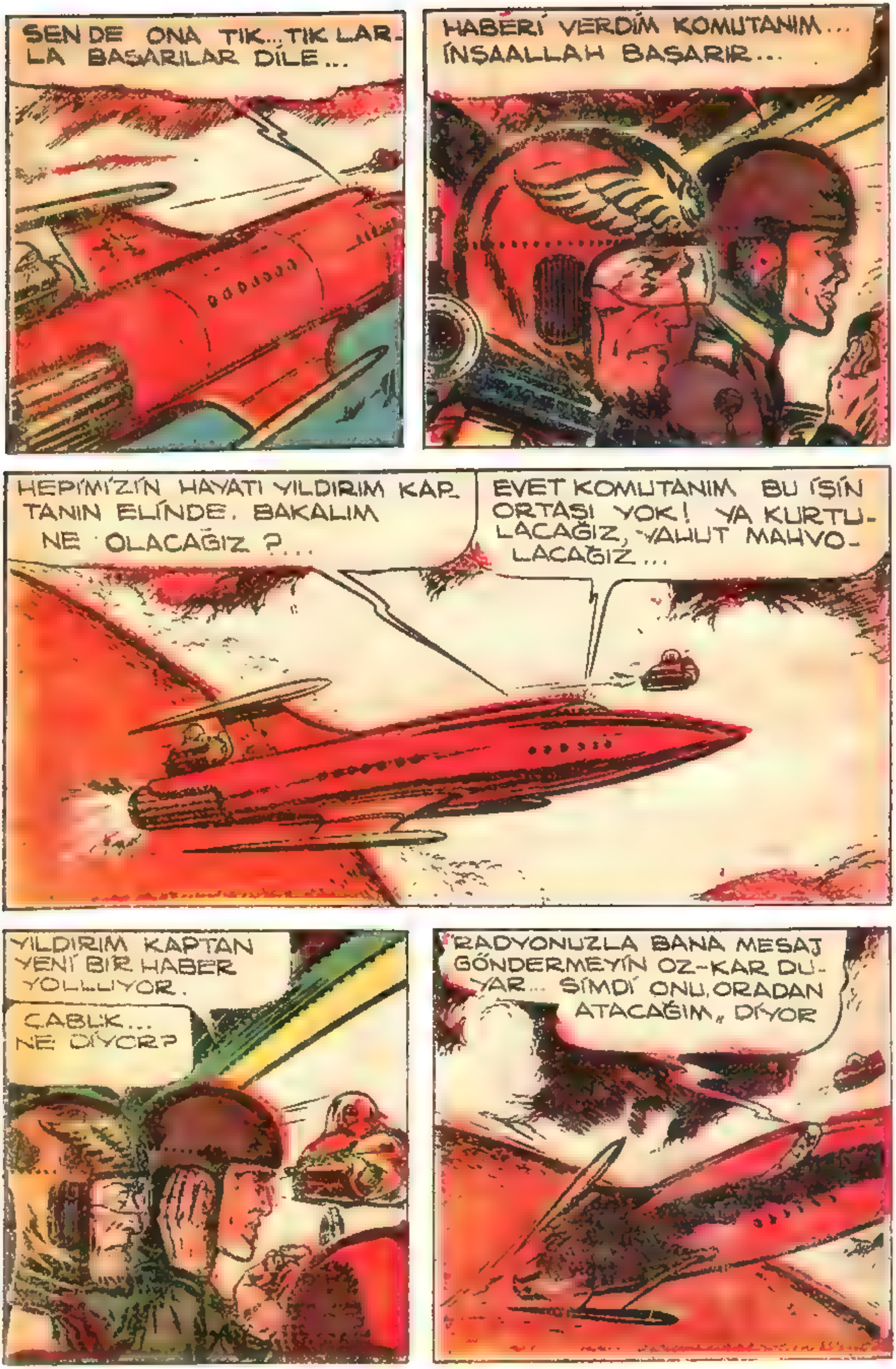
SEN DE ONA TIK...TIK LAR-LA BAŞARILAR DİLE...
HABERİ VERDİM KOMUTANIM... İNŞAALLAH BAŞARIR...
HEPİMİZİN HAYATI YILDIRIM KAP-TANIN ELİNDE. BAKALIM NE OLACAĞIZ ?...
EVET KOMUTANIM BU İŞİN ORTASI YOK! YA KURTU-LACAĞIZ, YAHUT MAHVO-LACAĞIZ...
YILDIRIM KAPTAN YENİ BİR HABER YOLLUYOR.
ÇABUK... NE DİYOR?
"RADYONUZLA BANA MESAJ GÖNDERMEYİN OZ-KAR DU-YAR... ŞİMDİ ONU, ORADAN ATACAĞIM„ DİYOR

HAZIR OLUNCA BANA HABER VERİN, DİYOR.
SÖYLE HAZIRIZ!
YILDIRIM KAPTAN MOTOSİKLETİN UCUNDAKİ TOPLARI SAVAŞ İÇİN HAZIRLADI...
ONA BİRDENBİRE SALDIRMALIYIM... YOKSA UÇAĞI MAHVEDER!...
GÜNEŞİ ARKAMA ALIP SALDIRIRSAM, GÜNEŞ GÖZÜNE GİRECEĞİ İÇİN BENİ GÖREMEZ...
BU İTME TOPUYLA OZ-KAR'IN MOTOSİKLETİNİ UÇAKTAN ÇIKARIP ATAYIM...
SENİ, UÇAK SELAMETLE UZAKLAŞINCAYA KADAR TUTAR, SONRA DA ASKERİ POLİSE TESLİM EDERİM...

HAH...HAH...HA.. BENİ YAKALADIN SANIYORSAN ALDANIYOR...
O NE? OZ-KARIN SESİ... UÇAKTAN GELİYOR
YILDIRIM KAPTAN TAM YAKALADIM SANDIĞI ANDA OZ-KARIN SESİNİ UÇAKTAN DUYUNCA PEK ŞAŞIRMIŞTI...
EYVAH UÇAKTAKİLER TEHLİKEDE!...
GÖRDÜN YA BEN SENDEN DAHA AKILLI İMİŞİM!...
PEKİ BU ADAM KAPAĞI AÇMADAN MOTOSİKLETİNDEN NASIL İNİP UÇAĞA GİRDİ?..
TAMAM KAPAĞI AÇMASINA LÜZUM YOK... MOTOSİKLETİN ALTINI DELMİŞ...
ATOM TABANCASİLE DE UÇAĞI DELEREK İÇERİ GİRMİŞ
ŞİMDİ BÜTÜN UÇAKTAKİLER BU GÖRÜNMEYEN CANAVARIN TEHDİDİ ALTINDA... ONLARA NASIL YARDIM EDEBİLİRİM...
YILDIRIM KAPTAN ŞİMDİ NE YAPACAK?...
GELECEK SAYIDA:
GÖKYÜZÜNDE SAVAŞ!

COCUK HAFTASI
İÇ MECMUA
YILDIRIM KAPTAN GÖRÜNMİYEN ADAM HALİNDEKİ OZ-KAR'I KOVALARKEN, OZ-KAR BİR YOLCU UÇAĞINA GİREREK ONDAN KURTULMUŞTU...
YOLCU UÇAĞINDA..
MRRR! UÇAĞI ŞİMDİYE KADAR SİZ İDARE EDİYORDUNUZ. AMA ARTIK KOMUTAN BENİM.
SENİN GİBİ GÖRÜNMİYEN Mİ KOMUTAN?
Gökyüzünde Savaş
YAA... SENİ ATOM TABANCAMLA YOK EDEYİM DE GÖR!
SİZ DE ŞÖYLE DURUN BAKAYIM.
ALO ALO... MERİH HAVA KUVVETLERİ DEVRİYE KUMANDANLIĞI... BANA YARDIM GÖNDERİN..
AYNI ZAMANDA..
ALO ALO... DÜNYA HAVA KUVVETLERİ! BİR YOLCU UÇAĞI TEHLİKEDE... YARDIM GÖNDERİN!
AZ ZAMANDA UÇAKLAR YARDIMA GELİR.

SENİ MERİHLİ HAYDUT SENİ! SANA GÖSTERİRİM ŞİMDİ...
YAVAŞ YAVAŞ YOLCU UÇAĞINA YAKLAŞIYORUM... NE YAPMALI?..
UÇAK OZ-KAR'IN ELİNDEDİR. YANLIŞ HAREKET ETMEMELİYİM.
ALO YILDIRIM... GELİYORUZ.
BİR YANDAN DA MERİHLİLER GELİYOR. HAVA SAVAŞINA YAKALANMADAN YOLCU UÇAĞINA ATLIYAYIM!
BİR SANİYE SONRA..

BRAVO TEĞMEN PİSİ! BİR ATIŞTA İSABET!
EVET. AMA UÇAKTA Pİ-LOT FALAN YOKTU...
ANİDEN ŞAŞIRDILAR...
UÇAĞIMIZA NE ÇARPTI? GÖKTAŞI GALİBA..
NE GÖK-TAŞI BE? BİR DÜN-YALI HARP UÇAĞI A-TEŞ AÇTI.
TO BE CONTINUED
NE CESARET! SADECE BİR TEK UÇAK!
HERKES SİLAH BAŞINA!
ŞİMDİ ONA HADDİNİ BİLDİRİRİZ ÜZÜLME!
MRRR! İŞTE... ŞURADA!
BİZİ ARKA-DAN VURA-CAK.
YILDIRIM KAPTAN UÇAĞIN KUYRUĞUN-DA KALMIŞTI..
ŞU KAPI-YI BİR AÇA-BİL-SEM.

KİMSEYE SESİMİ DUYURAMIYORUM!
SAVAŞ BAŞLAMIŞTI...
DÜNYALI HARP UÇAĞI YOLCU UÇAĞINA SIĞINIYOR.
DİKKAT! ÜÇGEN TAARRUZUNA HAZIRLANIN!
MERİHLİ UÇAKLAR FİŞEK GİBİ DAĞILDILAR...
SONRA ÜÇÜ BİRDEN ŞİMŞEK GİBİ DÜNYALI HARP UÇAĞINA SALDIRDILAR...
DÜNYALI UÇAKTA...
ÜÇGEN TAARRUZU KOMUTANIM!
ÇABUK ÇAPRAZ MIKNATIS IŞIKLARINI SALIN!
İKİ MERİHLİ UÇAK MIKNATIS IŞIKLARINA YAKALANARAK D NOKTASINA İNMEĞE BAŞLADILAR.
VE ÇARPIŞIP MAHVOLDULAR.

BAK. ŞU KAPIYA BİRİSİ VURUYOR GALİBA...
ORADA KİMSE OLAMAZ.
YILDIRIM KAPTAN SON GÜCÜYLE KAPIYA VURMAKTA DEVAM EDİYORDU...
LANK
DİNLE BAK. BİRİ KAPIYA VURUYOR YAHU!
EVET!
LANK
LANK
ORAYA NASIL GİRMİŞ ?.. HEMEN AÇALIM.
LANK
LANK
BURASI DELİK. ONUN İÇİN HAVASIZ KALMIŞ.
ONU İÇERİYE ALALIM!
AZ SONRA...
BİRAZ DAHA GEÇ KALSAYDINIZ HAVASIZLIKTAN BOĞULACAKTIM!
AAAA! YILDIRIM KAPTAN!
SSSS!

ŞİMDİ BENİ TA-NINMAZ BİR HALE GETİRİN!
HEMEN YAPA-LIM!
O SIRADA MERİHLİ UÇAKLA DÜNYALI UÇAK YEKE YEK ÇARPIŞIYORLARDI...
BU DÜNYALI-LAR KORKUNÇ MAHLÛKLAR! İÇİ UÇAĞIMIZI ÇARPTIRIR MAHVET-TİLER.
BUNUN İNTİKAMINI ALACAĞIZ!
BİR ÖLÜM DİRİM SAVAŞIDIR BAŞLAMIŞTI...
ARRGH!
İKİ UÇAK DA AKIL DURDU-RACAK MANEVRALAR YAPIYORLARDI...
SENİ KİM-SE TANI-MAZ YILDI-RIM KAP-TAN!
YILDIRIM KAP-TAN MI? O DA NESİ? BEN BAŞMAKİNİST JONES'UM AN-LADI-NIZ MI?
ŞİMDİ PLANI-MI DİNLEYİN.. KİMSEYE DE SÖYLEMEYİN!

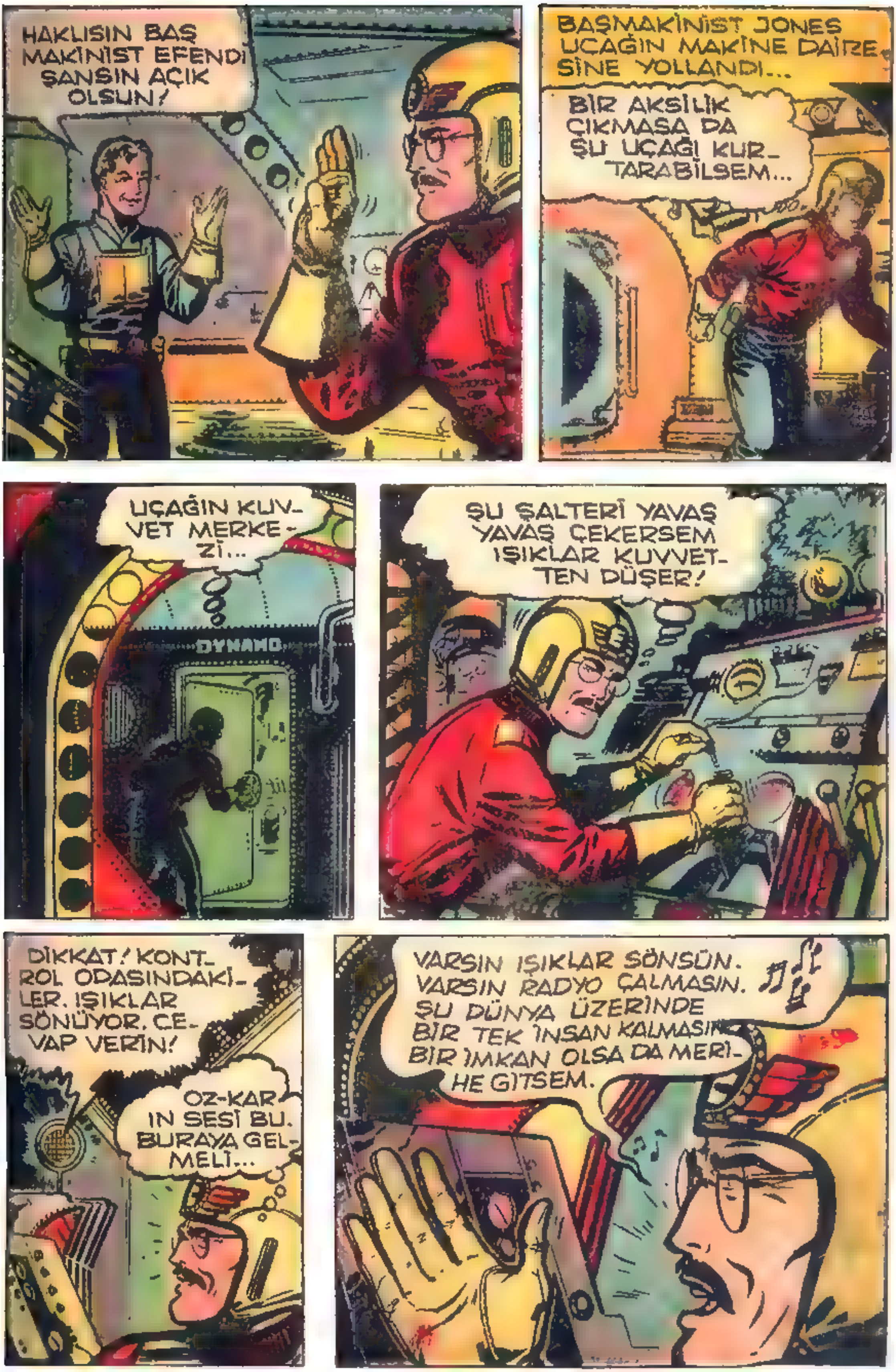
HAKLISIN BAŞ MAKİNİST EFENDİ ŞANSIN AÇIK OLSUN!
BAŞMAKİNİST JONES UÇAĞIN MAKİNE DAİRESİNE YOLLANDI...
BİR AKSİLİK ÇIKMASA DA ŞU UÇAĞI KURTARABİLSEM...
UÇAĞIN KUVVET MERKEZİ...
DYNAMO
ŞU ŞALTERİ YAVAŞ YAVAŞ ÇEKERSEM IŞIKLAR KUVVETTEN DÜŞER!
DİKKAT! KONTROL ODASINDAKİLER. IŞIKLAR SÖNÜYOR. CEVAP VERİN!
OZ-KAR IN SESİ BU. BURAYA GELMELİ...
VARSIN IŞIKLAR SÖNSÜN. VARSIN RADYO ÇALMASIN. ŞU DÜNYA ÜZERİNDE BİR TEK İNSAN KALMASIN. BİR İMKAN OLSA DA MERİHE GİTSEM.

MRRRRR !! NE OLUYOR ORADA?
BEN OZ-KAR! UÇAĞIN KOMUTANIYIM. IŞIKLAR NİYE ZAYIF? SEN KİMSİN?
BAŞMAKİNİST JONES'UM. BİR ŞALTER AÇILMIŞTI DA...
HMM... AFERİN. ŞEY.. O DEMİN SÖYLEDİĞİN ŞARKI NEYDİ?
HA ŞÖYLE... YAVAŞ YAVAŞ TUZAĞIMA DÜŞ!
OZ-KAR KIYAFET DEĞİŞTİRMİŞ OLAN YILDIRIM KAPTANI TANIMAMIŞTI...
BURADA İTİMAT EDEBİLECEĞİM BİRİSİNE RASTLIYACAĞIM AKLIMA GELMEZDİ...
O ŞARKINI DUYUNCA MERİHLİLERİ SEVDİĞİNİ ANLADIM.
SİZ ŞARKIMI DUYDUNUZ MU?
ACABA OZ-KAR HAKİKATEN YILDIRIM KAPTANIN KAPANINA KISILDI MI?
GELECEK SAYIDA: "OZ-KAR'LA BAŞBAŞA"

ÇOCUK HAFTASI
İÇ MECMUA
BAŞMAKİNİST JONES KILIĞINDA OLAN YILDIRIM KAPTAN OZ-KAR'I KENDİSİNİN BİR MERİHLİ DOSTU OLDUĞUNA İNANDIRMAYA ÇALIŞIYORDU...
BAŞMAKİNİST JONES. O DEMİN SÖYLEDİĞİN ŞARKIYI TEKRARLAR MISIN?
BAŞÜSTÜNE.
YAŞASIN! KAFESE KOYUYORUZ.
Oz-kar'la Başbaşa
BEN BU ŞARKIYI BOŞUNA EZBERLEMEMİŞİM... İŞE YARADI...
VARSIN IŞIKLAR SÖNSÜN VARSIN RADYO ÇALMASIN ŞU DÜNYA ÜZERİNDE BİR TEK İNSAN KALMASIN BİR İMKÂN OLSADA MERİHE GİTSEM
HAH HAH.. MRRR. ÇOK GÜZEL.
ŞAK ŞAK ŞAK
DEMEK DÜNYALILARDAN NEFRET EDİYORSUN JONES. BİZİMLE ÇALIŞIRSIN!
YAPACAĞINIZ TEKLİFE BAĞLI.
AFERİN! GÖZÜ KAPALI KABUL ETMİYORSUN.
TABİİ...

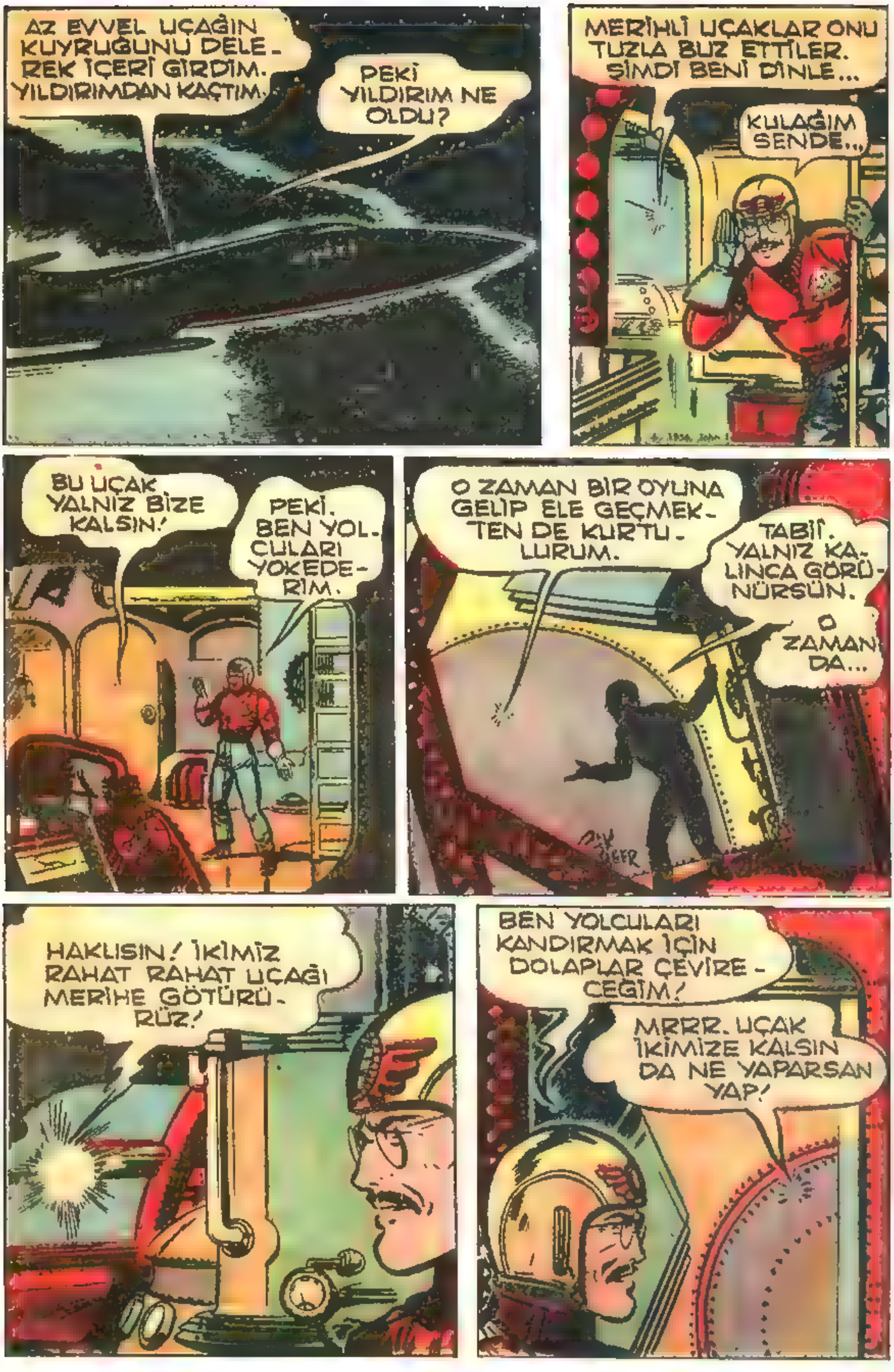
AZ EVVEL UÇAĞIN KUYRUĞUNU DELE-REK İÇERİ GİRDİM. YILDIRIMDAN KAÇTIM.
PEKİ YILDIRIM NE OLDU?
MERİHLİ UÇAKLAR ONU TUZLA BUZ ETTİLER. ŞİMDİ BENİ DİNLE...
KULAĞIM SENDE...
BU UÇAK YALNIZ BİZE KALSIN!
PEKİ. BEN YOL-CULARI YOKEDE-RİM.
O ZAMAN BİR OYUNA GELİP ELE GEÇMEK-TEN DE KURTU-LURUM.
TABİİ. YALNIZ KA-LINCA GÖRÜ-NÜRSÜN.
O ZAMAN DA...
HAKLISIN! İKİMİZ RAHAT RAHAT UÇAĞI MERİHE GÖTÜRÜ-RÜZ!
BEN YOLCULARI KANDIRMAK İÇİN DOLAPLAR ÇEVİRE-CEĞİM!
MRRR. UÇAK İKİMİZE KALSIN DA NE YAPARSAN YAP!

İSTERSEN ONLARA YILDIRIM KAPTAN DİRİLDİ DE SİZİ ÇAĞIRIYOR DE, HAH HAH...
AZ SONRA BÜTÜN YOLCULAR SALONDA TOPLANDILAR.
YILDIRIM KAPTAN UÇAĞIN TERKEDİLMESİNİ SÖYLÜYOR.
GEL BİZ DE ONA YARDIM EDELİM!
BİR SAAT İÇİNDE BÜTÜN YOLCULAR TAHLİSİYELERLE UÇAKTAN AYRILMIŞLARDI.
UÇAKTA YALNIZ KALMIŞLARDI...
NEYE ONLARI ÖLDÜRMEDİN! APTAL MISIN NESİN?
HIH! GÜLEYİM BARİ!
ONLARIN HESİNİ ÖLDÜREBİLİRDİN!
ŞİMDİ SAĞ SALİM DÜNYAYA DÖNÜP HABER VERECEKLER.
YANILIYORSUN OZ-KAR! BU BÜYÜK TEHLİKE OLURDU...

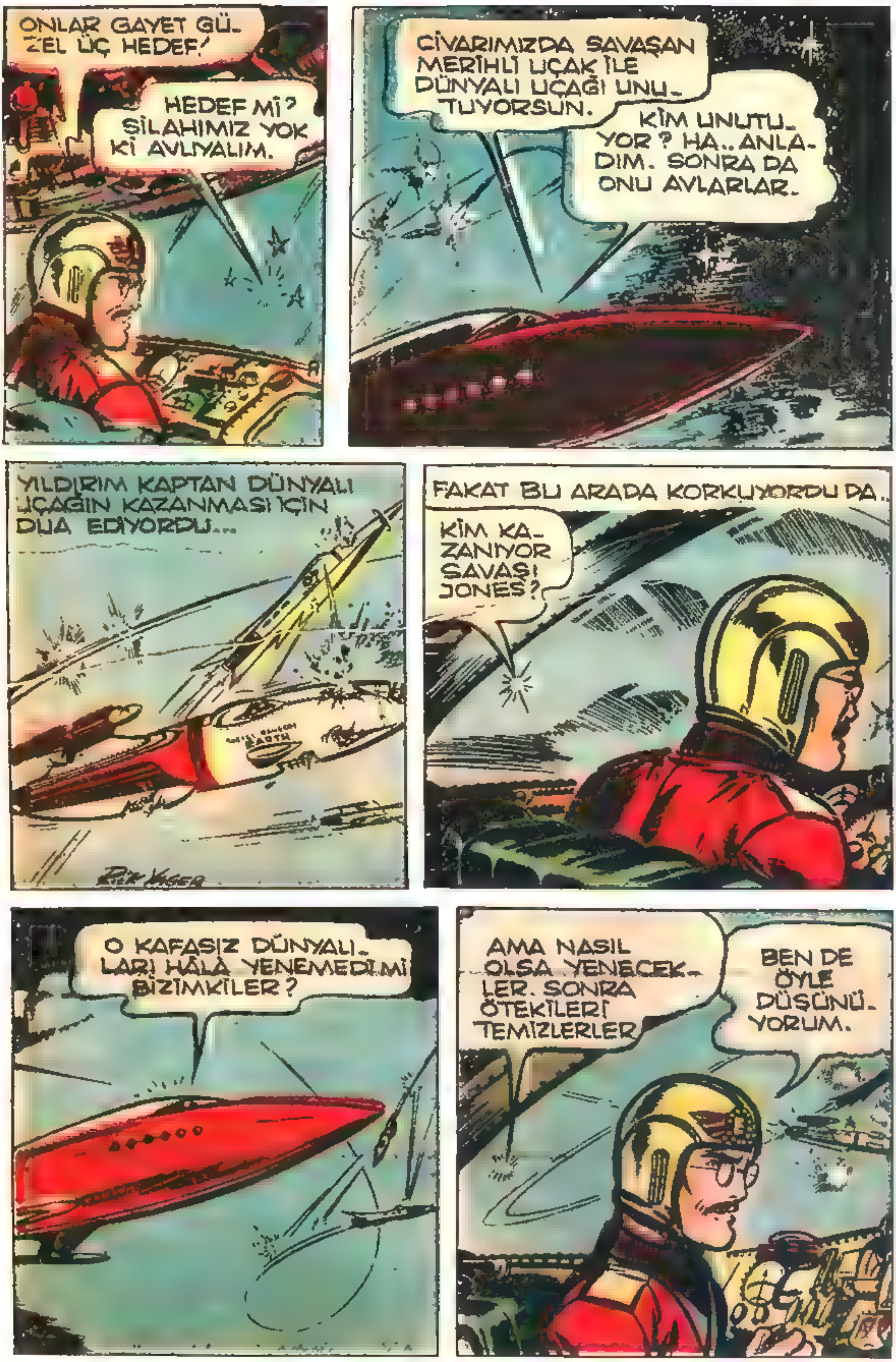

ONLAR GAYET GÜZEL ÜÇ HEDEF!
HEDEF Mİ? SİLAHIMIZ YOK Kİ AVLIYALIM.
CİVARIMIZDA SAVAŞAN MERİHLİ UÇAK İLE DÜNYALI UÇAĞI UNUTUYORSUN.
KİM UNUTUYOR? HA.. ANLADIM. SONRA DA ONU AVLARLAR.
YILDIRIM KAPTAN DÜNYALI UÇAĞIN KAZANMASI İÇİN DUA EDİYORDU...
FAKAT BU ARADA KORKUYORDU DA..
KİM KAZANIYOR SAVAŞI JONES?
O KAFASIZ DÜNYALILARI HÂLÂ YENEMEDİ Mİ BİZİMKİLER?
AMA NASIL OLSA YENECEKLER. SONRA ÖTEKİLERİ TEMİZLERLER.
BEN DE ÖYLE DÜŞÜNÜYORUM.

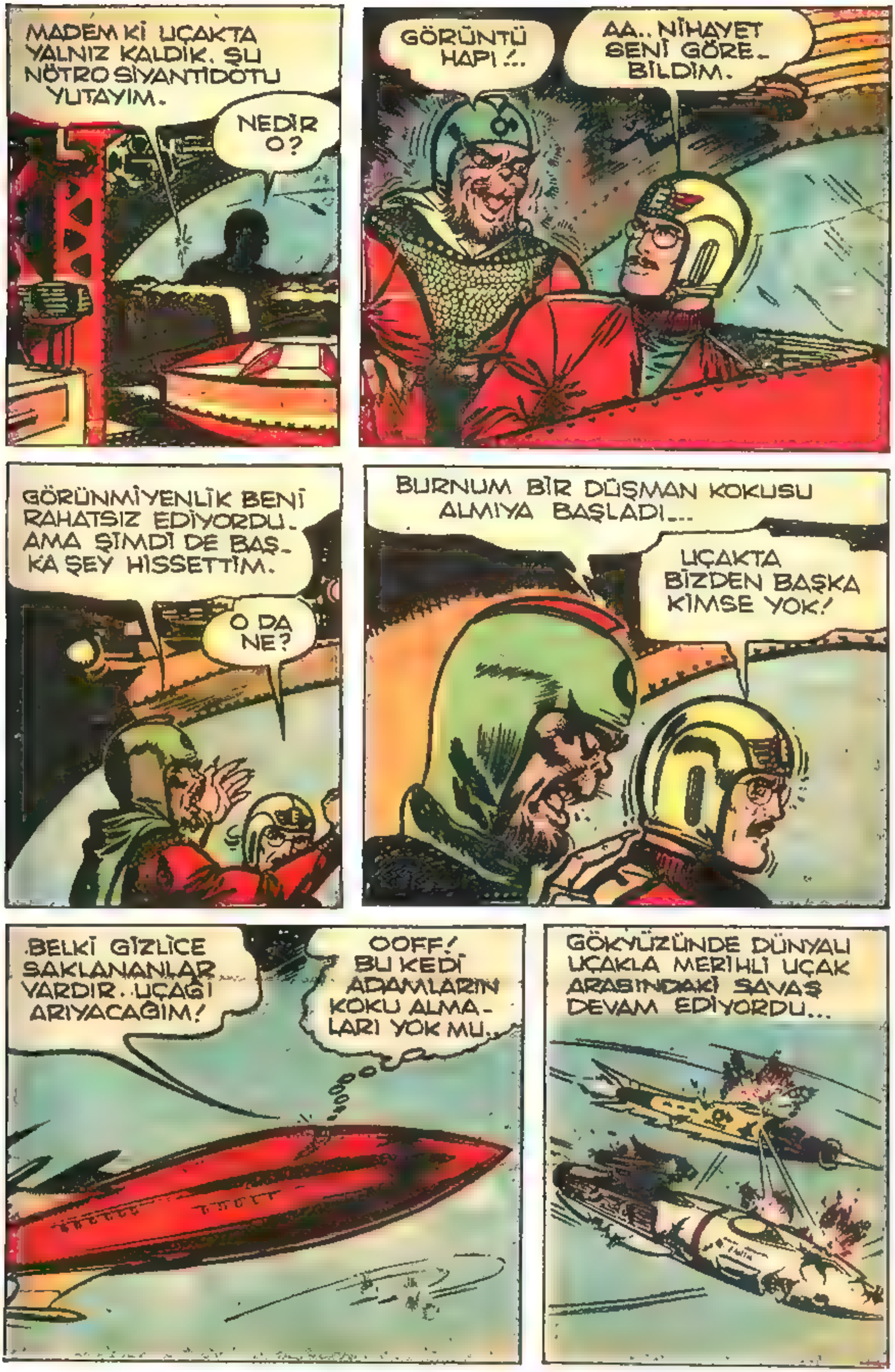
MADEM Kİ UÇAKTA YALNIZ KALDIK. ŞU NÖTRO SİYANTİDOTU YUTAYIM.
NEDİR O?
GÖRÜNTÜ HAPI !..
AA.. NİHAYET SENİ GÖREBİLDİM.
GÖRÜNMİYENLİK BENİ RAHATSIZ EDİYORDU. AMA ŞİMDİ DE BAŞKA ŞEY HİSSETTİM.
O DA NE?
BURNUM BİR DÜŞMAN KOKUSU ALMIYA BAŞLADI...
UÇAKTA BİZDEN BAŞKA KİMSE YOK!
BELKİ GİZLİCE SAKLANANLAR VARDIR. UÇAĞI ARIYACAĞIM!
OOFF! BU KEDİ ADAMLARIN KOKU ALMALARI YOK MU..
GÖKYÜZÜNDE DÜNYALI UÇAKLA MERİHLİ UÇAK ARASINDAKİ SAVAŞ DEVAM EDİYORDU...

BİRDENBİRE KORKUNÇ BİR PATLAMAYLA UÇAKLARDAN BİRİ BERHAVA OLDU...
AMAN ALLAHIM! ACABA HANGİSİ YOKOLDU? İNŞALLAH MERİHLİLERİNKİDİR.
JONES KILIĞINDAKİ YILDIRIM KAPTAN MERAKTA İDİ...
SAVAŞ BİTTİ... UÇAKLARDAN BİRİ TOZ OLDU. FAKAT HANGİSİ?
ETRAFI ARAMAYA ÇIKTIM, AMA ŞU SAVAŞI MERAK EDİP DÖNDÜM.
NETİCEYİ MERAK EDİYORUM.
BİZİMKİLER KAZANDI. BİZİMKİLER!
HAYIR BU OLAMAZ

BAK! ŞİMDİ MUZAFFER MERİH UÇAĞINI GÖRECEĞİZ!
DÜNYALI UÇAĞI GÖRÜNCE AKLIN BAŞINDAN GİDECEK.
MİYAVVV! HAH HA.. NASILMIŞ?
O NE?!
DEMEK... ZAVALLI BİZİMKİLER.
BRAVO ARKADAŞLAR!
ŞİMDİ SİZE BİR ÖDEV DAHA... ARKADA ÜÇ TAHLİSİYE VAR. ONLARI DA TEMİZLEYİN!
MERİHLİ UÇAK CEVAP VERMİYOR.
UÇAKLARI YANIYOR. BİZE ATLAMAK İÇİN YANAŞIYORLAR.
BİRAZ SONRA...
ONLARI YOK ETTİK, AMA BİZİM UÇAĞIMIZ DA YANDI...
BURADA BURNUMA BİR DÜŞMAN KOKUSU GELİYOR!

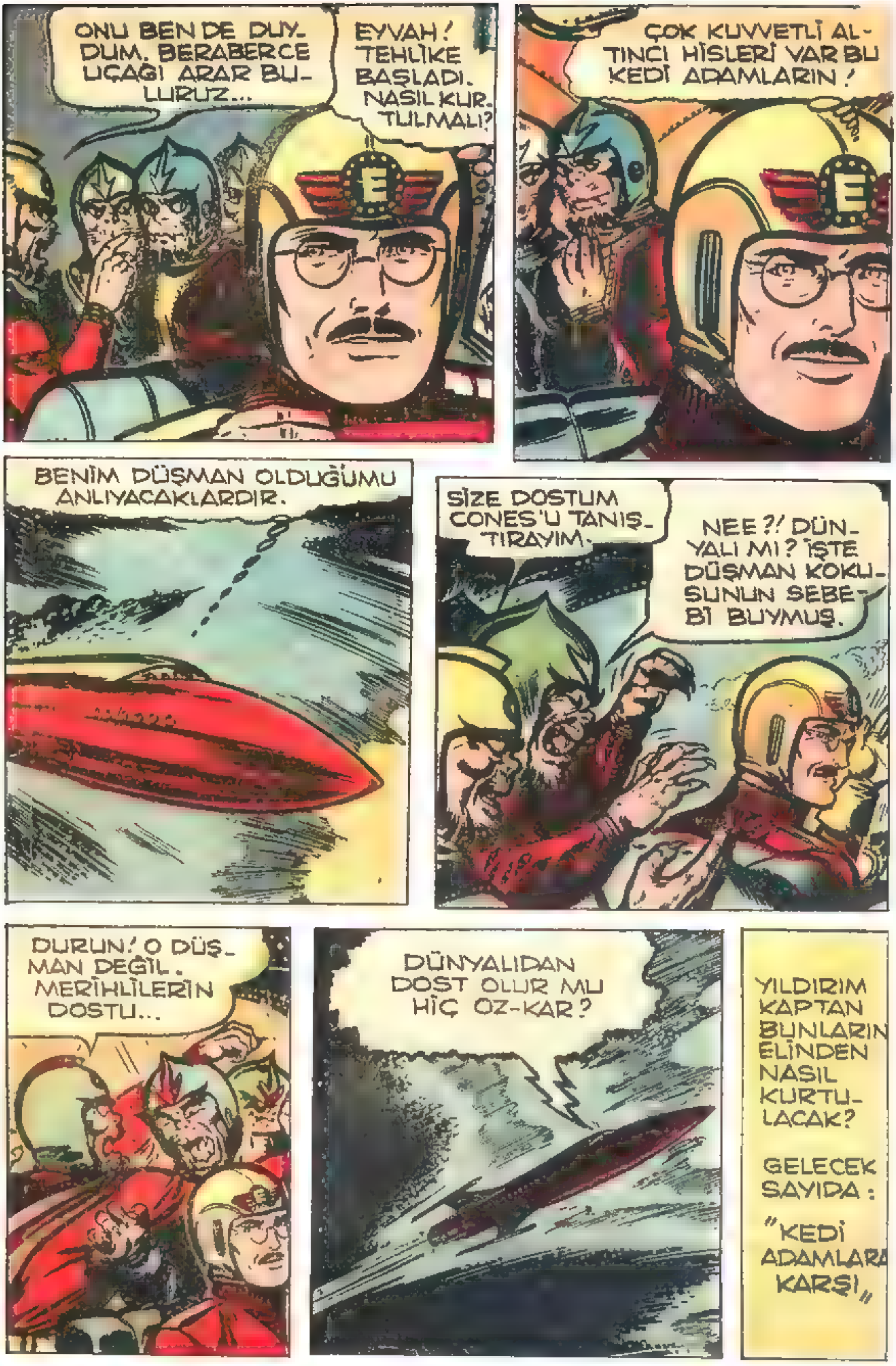
ONU BEN DE DUY-
DUM. BERABERCE
UÇAĞI ARAR BU-
LURUZ...
EYVAH! TEHLİKE BAŞLADI. NASIL KUR-TULMALI?
ÇOK KUVVETLİ AL-TINCI HİSLERİ VAR BU KEDİ ADAMLARIN!
BENİM DÜŞMAN OLDUĞUMU ANLIYACAKLARDIR.
SİZE DOSTUM CONES'U TANIŞ-TIRAYIM.
NEE?! DÜN-YALI MI? İŞTE DÜŞMAN KOKU-SUNUN SEBE-Bİ BUYMUŞ.
DURUN! O DÜŞ-MAN DEĞİL. MERİHLİLERİN DOSTU...
DÜNYALIDAN DOST OLUR MU HİÇ OZ-KAR?
YILDIRIM KAPTAN BUNLARIN ELİNDEN NASIL KURTU-LACAK?
GELECEK SAYIDA:
"KEDİ ADAMLARA KARŞI"

ÇOCUK HAFTASI
İÇ MECMUA
YILDIRIM KAPTAN BAŞMAKİNİST JONES KILIĞINDA BİR UÇAKTA KEDİ ADAMLARIN ELİNDEDİR. ONLARIN ŞEFİ OZ-KAR, JONES'U BİR MERİHLİ DOSTU ZANNEDİYOR.
UÇAKTA MUHAKKAK BİR DÜŞMAN OLMALI!..
EVET, AMA O JONES DEĞİL!
Kedi Adamlara Karşı
HEPSİ BİRDEN AÇ KURTLAR GİBİ DÜŞMANLARINI ARAMAK ÜZERE ETRAFA SALDIRDILAR. HER YERİ ALTÜST EDİYORLARDI...
DÜŞMANIMIZ ÇOK İYİ SAKLANMIŞ OLACAK
BAK! OZ-KAR BİR ŞEY BULDU GALİBA..
ESKİ ELBİSELER Mİ? BEN DE MÜHİM BİR ŞEY SANDIM...
DİKKATLİ BAK! O ZAMAN ANLARSIN!
MİYAAAV!! YILDIRIM KAPTANIN HÜVİYETİ...
DEMEK O ÖLMEDİ VE ŞİMDİ ARAMIZDA...

KEDİ ADAMLARI KORKU ALMIŞTI.. YILDIRIM KAPTANLA UĞRAŞMAK ZORDU....
ONUN NERDE OLDUĞUNU ANLADIM. GELİN!
DİKKAT ET OZKAR! O ÇOK TEHLİKELİDİR.
NE OLURSA OLSUN. BU SEFER HAKKINDAN GELECEĞİM.
DEMEK JONES'DAN ŞÜPHELENMEKTE HAKLIYMIŞIZ.
SSSŞTT! YAVAŞ OLUN! DUYARSA KAÇMIYA KALKAR.
BİR DÜNYALIYLA ERKEKÇE DÖĞÜŞMEK APTALLIKTIR.
HABERİ OLMADAN ARKADAN AVLAMALI.
ARTIK HİÇ KONUŞMAYIN. EN ÖNDE BEN GİDECEĞİM!!!
SESSİZCE PİLOT ODASINA GİRDİLER.
KIPIRDAMA BAŞMAKİNİST JONES VEYA YILDIRIM KAPTAN!
BEN YILDIRIM KAPTAN DEĞİLİM Kİ...

BIRAK NUMARAYI.. ELBİSELERİNİ BUL- DUK. ANLA- DIK.
PEKİ.. FARZET Kİ ÖYLE- YİM. MÜSAADE ET DE KARŞILIKLI DÖVÜŞE- LİM.
ÖYLE ŞEY YOK. SENİ ARKADAN YAKALAMI- ŞIM. BIRAKMAM.
MİYAAVV MRRRR! YILDIRIM KAPTAN ÖLDÜ.
YİNE AL- DANDINIZ. BEN ÖL- MEDİM.
YILDIRIM KAPTANIN SESİ KEDİ ADAMLARI ÇOK KORKUTTU.
O SES! O SESİ DUYDU- NUZ MU?
YILDIRIM KAPTA- NIN SE- SİYDİ O!
AMA BİZ ONU ÖL- DÜR- DÜK!

BAKIN! PİLOT ELBİSELERİNİ BİR MANKENE GİYDİRİP YERİNE OTURTMUŞ...
PEKİ.. YILDIRIM KAPTANIN SESİ NERDEN GELİYORDU?
İŞTE ŞU MİKROFONDAN! YILDIRIM KAPTAN ŞİMDİ BİR YERDE SAKLANIYORDUR.
MUHAKKAK RADYO ODASINDADIR. ORDAN KONUŞMUŞTUR.
ŞİMDİ NE YAPACAĞIZ OZ-KAR?
ONU RADYO ODASINDA KISTIRARAK ÖLDÜRECEĞİZ!
HEP BERABER GİTMİYELİM.. İKİ GURUBA AYRILALIM.
ONU GÖRÜR GÖRMEZ HEP BİRDEN ATEŞ EDİN! BİR AN BİLE TEREDDÜT ETMEYE GELMEZ!

BÖYLECE YILDIRIM KAPTANI YAKALA-YIP ÖLDÜRMEK ÜZERE HAREKETE GEÇTİLER...
KEDİ GİBİ HAVAYI KOKLIYARAK YAVAŞ YAVAŞ YILDIRIM KAPTA-NIN BULUNDUĞU YERE YAK-LAŞIYORLARDI.
BURNUMA DÜŞMAN KO-KUSU YAKIN GELİYOR.
KONUŞ-MAYIN! BEN DE KOKLIYA-YIM.
EVET. BEN DE KOKUYU BURNUMUN DİBİNDE DUYDUM!
ARKADAŞLARI ÇAĞIRALIM MI?
DUR! ONUN YERİ-Nİ TAM OLARAK BULALIM DA...
HAKLI-SIN!
KOKU BANA ŞU ÇELİK DOLAPTAN GELİYOR. NE DERSİN?
HERHALDE DÜŞMANIMIZ ORAYA SAK-LANMIŞ OLACAK!

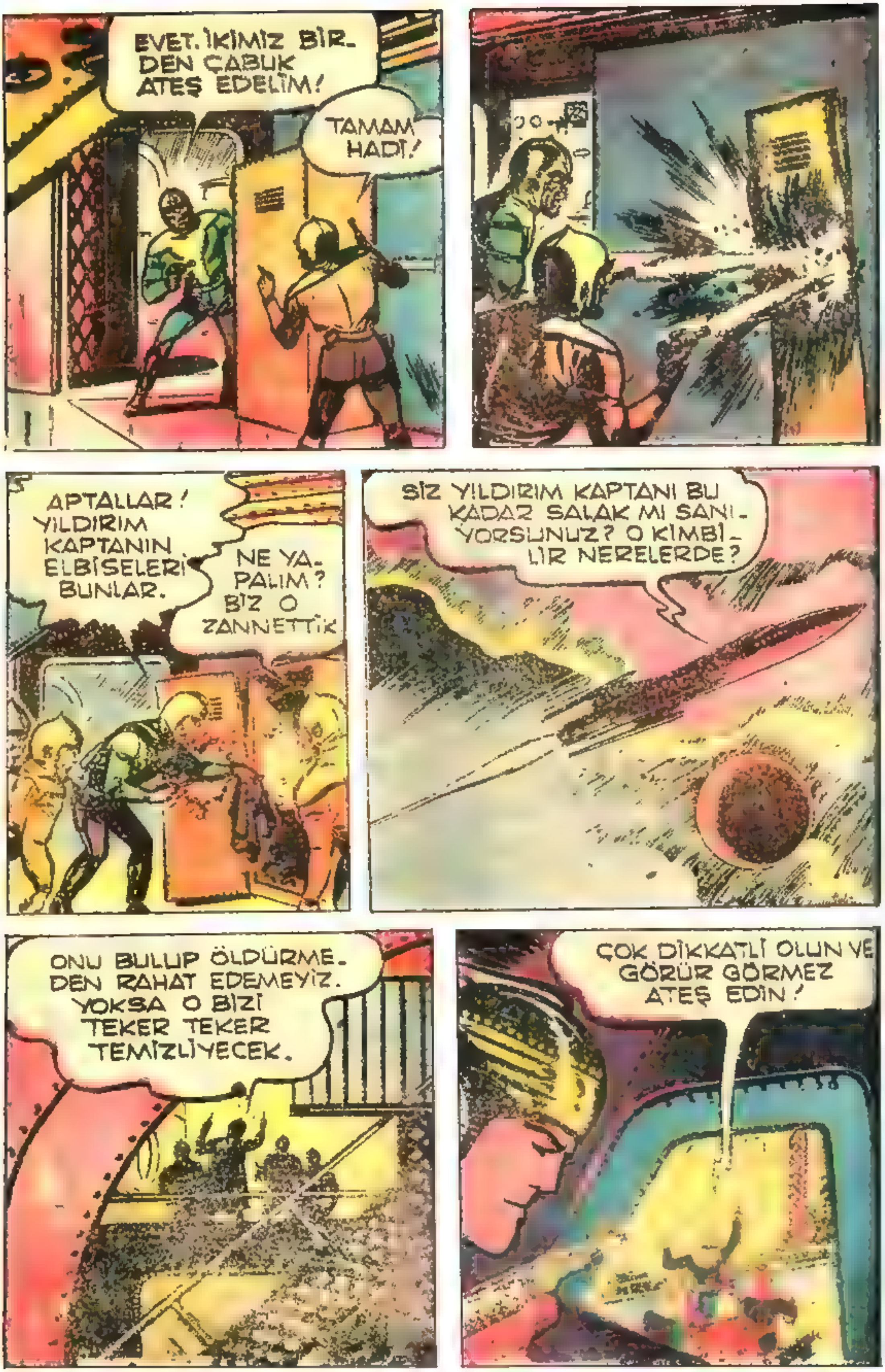
EVET. İKİMİZ BİR-
DEN ÇABUK
ATEŞ EDELİM!
TAMAM
HADİ!
APTALLAR!
YILDIRIM
KAPTANIN
ELBİSELERİ
BUNLAR.
NE YA-
PALIM?
BİZ O
ZANNETTİK
SİZ YILDIRIM KAPTANI BU
KADAR SALAK MI SANI-
YORSUNUZ? O KİMBİ-
LİR NERELERDE?
ONU BULUP ÖLDÜRME-
DEN RAHAT EDEMEYİZ.
YOKSA O BİZİ
TEKER TEKER
TEMİZLİYECEK.
ÇOK DİKKATLİ OLUN VE
GÖRÜR GÖRMEZ
ATEŞ EDİN!

SAKIN ONU BULUP DA.... OF!! NE OLUYOR?..
PARALİZE OLUYOR!
KAÇIN
SAKLANIN! YILDIRIM KAPTAN BURADA!
ONU PARALİZE EDİVERDİ...
APTAL GİBİ AÇIKTAYDIK BİZ DE.
NE GÜZEL HEPSİNİ DONDURACAKTIM. MERMİ BİTTİ...
ŞİMDİ ONLARA YAKALANMADAN ŞU TABANCAYI DOLDURMALI!
İŞTE İKİ TANESİ GELİYOR. KURTULAMIYACAKLAR.

ŞİMDİ BEN SENİ PARALİZE EDEYİM DE GÖR YILDIRIM KAPTAN.
BU DÜNYALI ŞEREFLİ BİR ŞEKİLDE İDAMA LAYIK DEĞİL. ONU FEZAYA ATALIM!
BÖYLECE KURTULMUŞ OLURUZ.
BAKIN! KENDİNE GELİYOR. DAHA İYİ. UÇAKTAN ATILIRKEN EĞLENİR.
HAYDİ YALVARMAYA BAŞLASANA!
KONUŞMAYIN DA NE İSTERSENİZ YAPIN!
YAKALAYIN KERATAYI!
ON SANİYEN KALDI!
HADİ. NE YAPACAKSANIZ YAPIN!.
YILDIRIM KAPTAN BU KORKUNÇ ÖLÜMDEN KURTULABİLECEK Mİ?
GELECEK SAYIDA :
SON MÜCADELE

ÇOCUK HAFTASI
İÇ MECMUA
MERİHLİ KEDİ ADAMLAR YILDIRIM KAPTANI BİR UÇAK-TAN FEZAYA ATMAK ÜZERE HAZIRLA-NIYORLARDI...
BEŞ SANİYE SONRA BOŞLUKTASIN. HALA YAL-VARMIYACAK MI-SIN?
DÜNYAYA HABER VER DE CENAZE MERASİ-Mİ YAPSINLAR.
Son Mücadele
BİR SANİYE SONRA BÜTÜN GÜNAHLARI-NIN CEZASINI...
...ÇEKECEKSİN. HAYDİ ARKADAŞ-LAR!
BIIIRR... IKIII... ÜÜÜÇÇ!!
MERİHLİLERİ TABANCAMLA BAYILTTIM.
EVET, AMA SEN NERDEN ÇIKTIN PAM?
BUNU BIRAK DA BENİ TA-KİP ET. KÜÇÜK BİR CANKUR-TARAN VAR.
BİZİ KİM BAYILTTI ACABA?
DURUN AYAK SESLE-Rİ!

İŞTE! YILDIRIM KAPTANLA BİR KIZ!..
DERHAL ATEŞ EDİN! KAÇMALARINA MANİ OLUN.
KEDİ ADAMLAR ÇABUK KENDİLERİNE GELDİLER.
BURADA TABANCA KULLANILMAZ PATLAYICI MADDE VAR.
PATLAMADI YA... KAPIYI DA KİLİTLEMİŞLER.
NE BEKLİYORUZ YILDIRIM? ÇABUK OLSANA!
DÜĞMEYE BASIYORUM AMA UÇAK YERİNDEN FIRLAMIYOR
RICK YAGER
TO BE CONTINUED
EYVAH! KEDİ ADAMLAR KAPIYI KIRIYORLAR!
TABANCANIN GERİ İTME IŞIĞINI KULLANARAK ONLARI DURDUR!

YILDIRIM KAPTAN UÇAĞI BAĞLI OLDUĞU YERDEN KURTARMIYA ÇALIŞIYORDU.
ÇABUK OL! DAHA FAZLA TUTAMIYACAĞIM ONLARI!
BULDUM. ŞU VİDA PASLANMIŞ. ŞİMDİ YAPARIM.
O DÜNYALI KIZIN ALACAĞI OLSUN!
ŞU KUTULARA BAK!
PATLAYICI MAD. DELER. YA ATEŞ ALIRSA.
DERHAL BURADAN KAÇALIM.
PATLAYICI MADDE
ÖLÜM TEHLİKESİ
AMAN! PATLAMADAN UZAKLAŞALIM!
PATLARSA ONLAR HAVAYA UÇAR!
BİZ DE SAĞ MI KALIRIZ SANIYORSUN?
ŞİMDİ GÖZLERİNİZİ DÖRT AÇIN DA KAÇACAKLARI UÇAĞI GÖRÜNCE HABER VERİN!
YAPACAĞIMI BEN BİLİRİM ONLARA!

BAK! İŞTE... ÇIKTILAR!!
KAÇIYORLAR. HA.. BEN ONLARA ŞİMDİ GÖSTERİRİM!
SON HIZLA DÜNYAYA DOĞRU YOL ALIYORLAR.
DÜNYAYA VARAMIYACAKLAR!
OH! NİHAYET KURTULDUK. SEN NASIL UÇAKTA KALDIN ÖYLE?
SENİ SESİNDEN TANIMIŞTIM.
SANA YARDIM EDERİM DİYE SAKLANDIM.
SEN OLMASAYDIN MAHVOLMUŞTUM.

ŞİMDİ DE BEN SENİN HAYATINI KURTARMALIYIM Kİ ÖDEŞELİM.
EYVAH ÜSTÜMÜZE GELİYORLAR
FİYUUVV! GÜÇ KURTULDUK!
BU ŞEKİLDE DÜNYAYA NASIL VARACAĞIZ?
TEKRAR GELİYORLAR YILDIRIM.
ARRRGGH! BU SEFER İŞLERİ TAMAMDIR!
BURUNDAN BİNDİRECEĞİM!
BRAVO! TAM İSABET!
TAM DEĞİL. AMA BU SEFER!
FAKAT BU SIRADA UÇAKTA BİR PATLAMA OLDU...
BOOM
O NE? MOTOR YANIYOR!
EYVAH! KONTROLU KAYBETTİK. GÖKTAŞI GİBİ DOLAŞACAĞIZ!
ŞU ATOM TÜFEĞİNİ VER BANA!

AL ŞU TÜFEĞİ!
BİR PENCERE AÇIN!
BİR ATIŞTA ONLARI CEHENNE-ME GÖNDEREYİM!
BU PARILTI NE BÖYLE YILDIRIM?
ATOM TABANCASIY-LE ATEŞ EDİYORLAR BİZE, PAM!..
DÜNYAYA VARIP ÜZERLERİNE AVCI UÇAĞI GÖNDERME-MİZDEN KORKTULAR
İYİ NİŞAN AL DA ZERRE-LERİ KALMASIN FANGO!
SUS! ŞA-ŞIRTMA BENİ!
KOSKOCA HEDEFİ VU-RAMADIN! VER ŞUNU BANA!
ÇEK ELİNİ! ŞİMDİ VURACA-ĞIM!

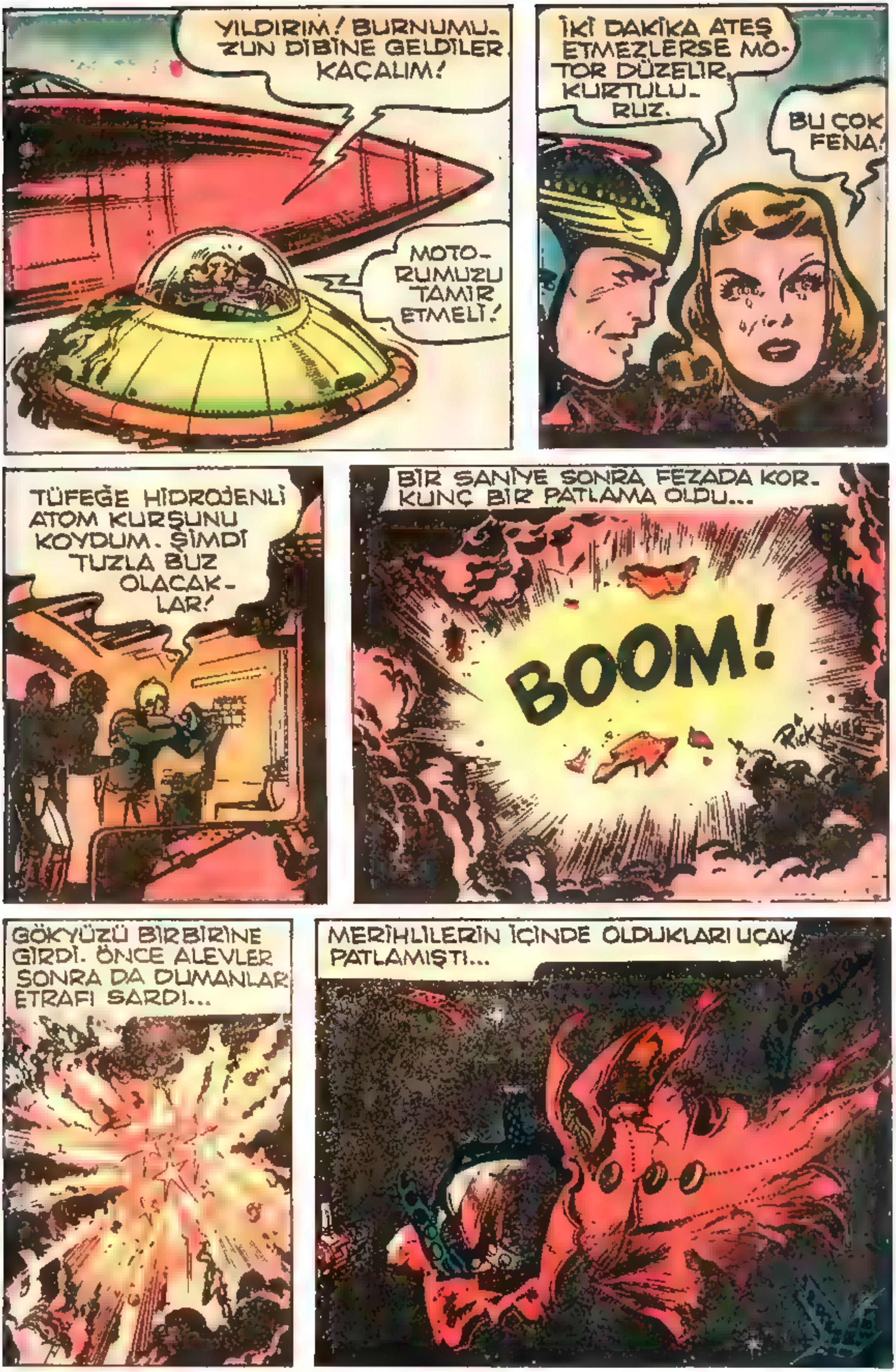
YILDIRIM! BURNUMUZUN DİBİNE GELDİLER KAÇALIM!
MOTORUMUZU TAMİR ETMELİ!
İKİ DAKİKA ATEŞ ETMEZLERSE MOTOR DÜZELİR, KURTULURUZ.
BU ÇOK FENA!
TÜFEĞE HİDROJENLİ ATOM KURŞUNU KOYDUM. ŞİMDİ TUZLA BUZ OLACAKLAR!
BİR SANİYE SONRA FEZADA KORKUNÇ BİR PATLAMA OLDU...
BOOM!
GÖKYÜZÜ BİRBİRİNE GİRDİ. ÖNCE ALEVLER SONRA DA DUMANLAR ETRAFI SARDI...
MERİHLİLERİN İÇİNDE OLDUKLARI UÇAK PATLAMIŞTI...

SANA BİR ŞEY OLMADI YA PAM.
HAYIR! BAK UÇAKLARININ ÖN KISMI HÂLÂ SAĞLAM!
MOTOR OLDU. TAM YOLLA KAÇABİLİRİZ!
HERHALDE TÜFEĞE KUVVETLİ MERMİ KOYDULAR
TÜFEK DE GERİ TEPİNCE PATLAYICI MADDELER ATEŞ ALDI...
YENİDEN ATEŞ EDEBİLİRLER. UZAKLAŞALIM!
O SIRADA BİR PATLAMA DAHA OLMUŞTU...
BÜYÜK UÇAĞIN GERİ KALAN KISMI DA FEZAYA DAĞILDI...
BAKALIM ŞİMDİ NE YAPACAĞIZ?
GELECEK SAYIDA:
Doktor Meteor

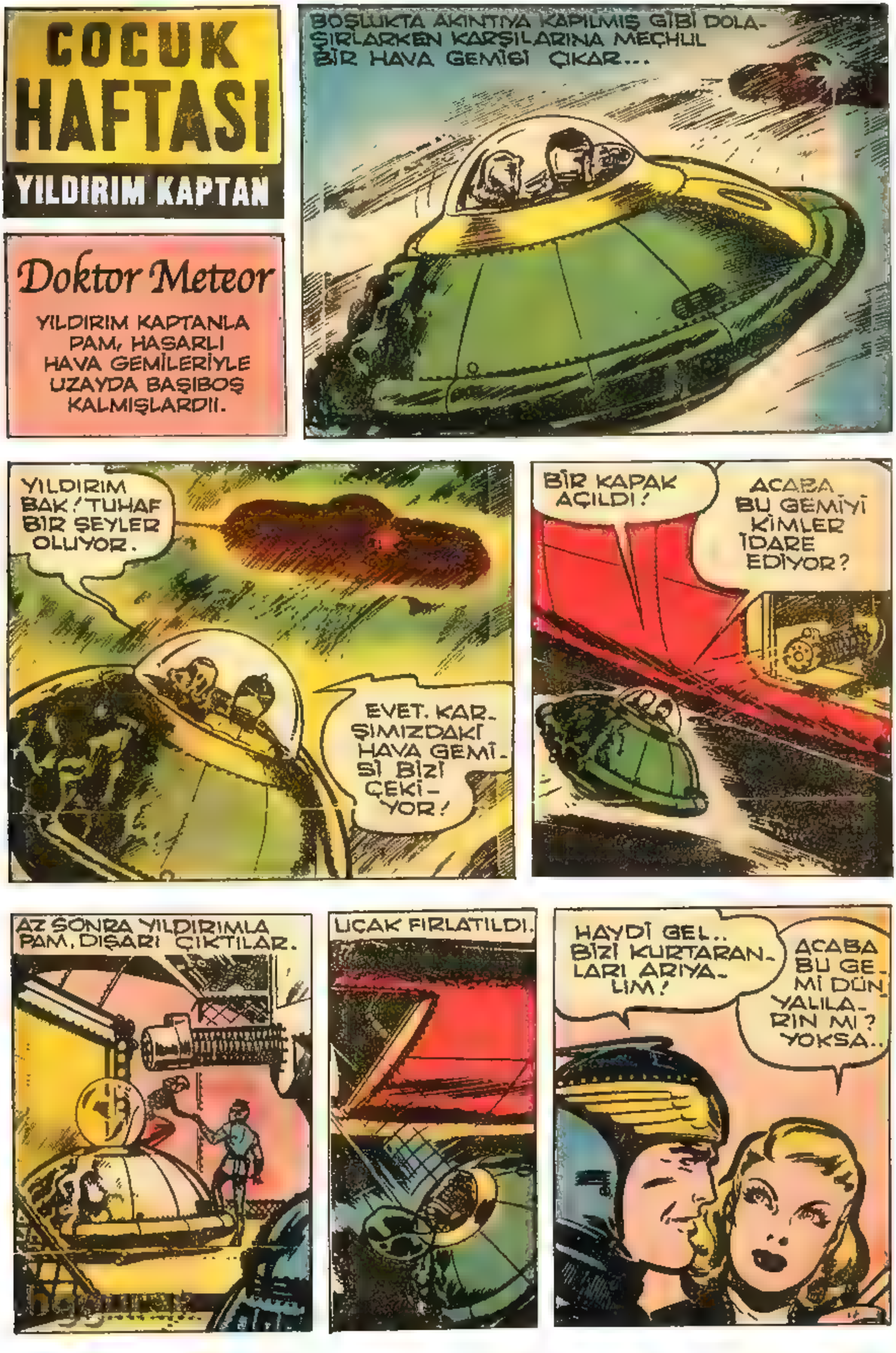
COCUK HAFTASI
YILDIRIM KAPTAN
Doktor Meteor
YILDIRIM KAPTANLA PAM, HASARLI HAVA GEMİLERİYLE UZAYDA BAŞIBOŞ KALMIŞLARDI!.
BOŞLUKTA AKINTIYA KAPILMIŞ GİBİ DOLAŞIRLARKEN KARŞILARINA MEÇHUL BİR HAVA GEMİSİ ÇIKAR...
YILDIRIM BAK! TUHAF BİR ŞEYLER OLUYOR.
EVET. KARŞIMIZDAKİ HAVA GEMİSİ BİZİ ÇEKİYOR!
BİR KAPAK AÇILDI!
ACABA BU GEMİYİ KİMLER İDARE EDİYOR?
AZ SONRA YILDIRIMLA PAM, DIŞARI ÇIKTILAR.
UÇAK FIRLATILDI.
HAYDİ GEL.. BİZİ KURTARANLARI ARIYALIM!
ACABA BU GEMİ DÜNYALILARIN MI? YOKSA..

HOŞ GELDİNİZ ARKADAŞLAR. GEMİDE YALNIZ OLDUĞUMDAN SİZİ KARŞILIYAMADIM.
BEN YILDIRIM BU DA ARKADAŞIM PAM!
BİZİ KURTARDIĞINIZ İÇİN TEŞEKKÜRLER. MAHVOLACAKTIK.
KENDİMİ TANITAYIM... **DOKTOR METEOR!**
YA SİZE RASTLAMASAYDIK...
BOŞLUKTA KALIRDINIZ YILLARCA...
SİZ GÖKYÜZÜNDE NELER YAPIYORSUNUZ?
TO BE CONTINUED
3
METEOR TAŞLARINI KONTROL EDER VE ONLARI İSTEDİĞİM YERE YOLLARIM!
BUNUN İÇİN DOKTOR METEOR DİYORLAR BANA.
BUNU NASIL YAPIYORSUNUZ?

YANİ ONLARI GÜDÜMLÜ MERMİ GİBİ Mİ KULLANIYORSUNUZ DOKTOR?
EVET. ONLARIN MÜTHİŞ HIZINI VE ELEKTRİK GÜÇLERİNİ DÜŞÜNÜN!
ANLIYORUM!
ONLARI İSTEDİĞİNİZ TARAFA GÖNDEREREK BOMBA GİBİ KULLANIYORSUNUZ
BAKIN! LÂMBA BİR METEORUN YAKLAŞTIĞINI BİLDİRİYOR!
ŞU UFAK METEORU SİZİN UÇAĞINIZIN ÜSTÜNE GÖNDERECEĞİM!
EKRANA BAKIN! UZAKLIK 4000 METRE 3000... 2000... 1000...

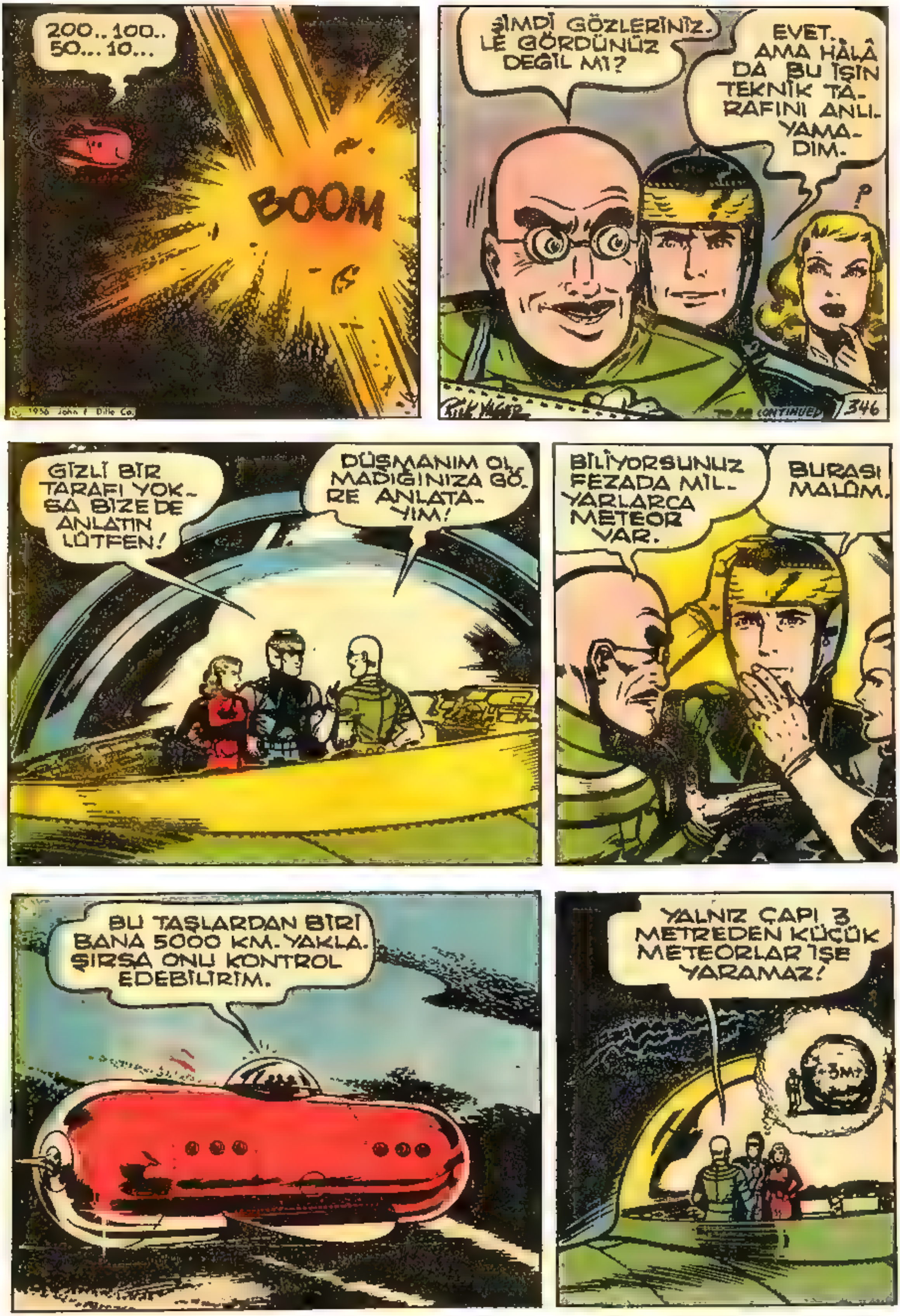
200.. 100.. 50... 10...
BOOM
© 1956 John F. Dille Co.
ŞİMDİ GÖZLERİNİZ. LE GÖRDÜNÜZ DEĞİL Mİ?
EVET.. AMA HÂLÂ DA BU İŞİN TEKNİK TA. RAFINI ANLI. YAMA. DIM.
?
Rick Yager
346
GİZLİ BİR TARAFI YOK. SA BİZE DE ANLATIN LÜTFEN!
DÜŞMANIM OL. MADIĞINIZA GÖ. RE ANLATA. YIM!
BİLİYORSUNUZ FEZADA MİL. YARLARCA METEOR VAR.
BURASI MALÛM.
BU TAŞLARDAN BİRİ BANA 5000 KM. YAKLA. ŞIRSA ONU KONTROL EDEBİLİRİM.
YALNIZ ÇAPI 3 METREDEN KÜÇÜK METEORLAR İŞE YARAMAZ!
3M

BU TAŞLARA ÖNCE POZİTİF ANTENİMLE ELEKTRİK DALGALARI GÖNDEREREK ONU ÇEKERİM!
METEOR YILDIRIM SÜRATİYLE GELİR. EN UFAK HATADA UÇAĞI PARÇALIYABİLİR.
UÇAĞA 10 KLM. KALA ONU NEGATİF ANTENE VERİRİM. ARTIK KONTROLUMDADIR!
NEGATİF ANTEN.
POZİTİF ANTEN.
BAKIN! ÇEVREME BİR METEOR DAHA GİRDİ?
FAKAT BİR HEDEF YOK Kİ...
NE GÜZEL TESADÜF! YANIMIZDA BİR TAŞIT UÇAĞI VAR!
NEE! YOKSA ONU MU UÇURACAKSINIZ?
TO BE CONTINUED 347
SİZİN BU DELİCE İŞİ YAPMANIZA MÜSADE EDEMEM!!
SİZ NE DİYORSUNUZ?!
BU ZAVALLILARI ÖLDÜRTMEM SİZE!
KİMLER ÖLECEK?!

DOKTOR METEOR! SİZE BU UÇAKTA BULUNAN İNSANLARI ÖLDÜRTMİYECEĞİM ANLADINIZ MI?!
SEN ASKER ADAMSIN ANLAMAN LÂZIM. BU GEMİNİN KOMUTANIYIM, BANA KARIŞAMAZSIN!
BAK! DOKTOR GÖKTAŞINI ÇEKMEYE BAŞLADI...
NEE!
EĞER ONLARI ÖLDÜRÜRSEN KAATİL OLURSUN!
ÇEKİL BAŞIMDAN!
METEOR BÜYÜK BİR HIZLA ÜZERİMİZE UÇUYOR. EN UFAK HÂTÂ BİZİ MAHVEDER.
ŞİMDİ CEREYANI NEGATİFE GEÇİRİP METEORU ÜZERİMİZDEN HEDEFE AŞIRACAĞIM!
ZAVALLILAR! GÜNAHLARI OLMADIĞI HALDE ÖLECEKLER!

SUSUN! 200..100.. 50...10.. TAMAM!
BOOM
HAH HAH HA OLDU.. BU İŞ DE OLDU!..
ZIR DELİ HERİF! YANINDAN KAÇMALI HEMEN!
RICK YAGER
YANINDA KALMIYA MECBURUZ BİR MÜDDET!
YA AKLINA ESİP DE BİZİ ÖLDÜR-MEĞE KAL-KARSA...
EN UFAK BİR ACIMA HİSSİ YOK Kİ...
KORKTU-ĞUNU BELLİ EDERSEN FE-NA OLUR.
YILDIRIM KAPTAN! DEMİNKİ KABA MUAMELEMİ HOŞ GÖRÜN! EN UFAK BİR HÂTÂ BİZİ MAHVEDEBİLİR-Dİ...
BİZİ BU KADAR DÜ-ŞÜNÜRKEN BİRAZ DA O ÖLEN ZAVALLILARI DÜŞÜN-SEYDİNİZ...

BU BİR CİNAYET DEĞİL DE NEDİR?
GELİN DE TELEVİZYONA BAKIN!
İŞTE UÇAK SAPASAĞLAM. METEORU BAŞKA HEDEFE YOLLIYARAK ONU KURTARDIM...
DAİMA YANIMDA SUNİ HEDEFLER BULUNUR. SIRASINDA DR. KLANK ONLARI FIRLATIR.
DR. KLANK MI? NERDE O?
BURADA.. BENİM ASİSTANIMDIR.
DOKTOR KLANK, SENİ DOSTLARIMA TANITAYIM.
BİZ DAHA EVVELDEN DE TANIŞIYORUZ DOSTLARINIZLA..
EPEYDİR ORTALARDA YOKTUN KLANK.
BERABER GEÇİRDİĞİMİZ BİR SÜRÜ MACERADAN SONRA ÜVEY EVLAT GİBİ BİR KENARA ATTINIZ BENİ.
NEE?! SİZ ÖNCEDEN TANIŞIYOR MUYDUNUZ?
GÖKYÜZÜNDE KORKUNÇ ŞEYLER OLUYOR. BUNLARI GELECEK SAYIDA *Doktor Klang Sahnede* MACERASINDA OKUYUNUZ!..
1956. John F. Dille Co.

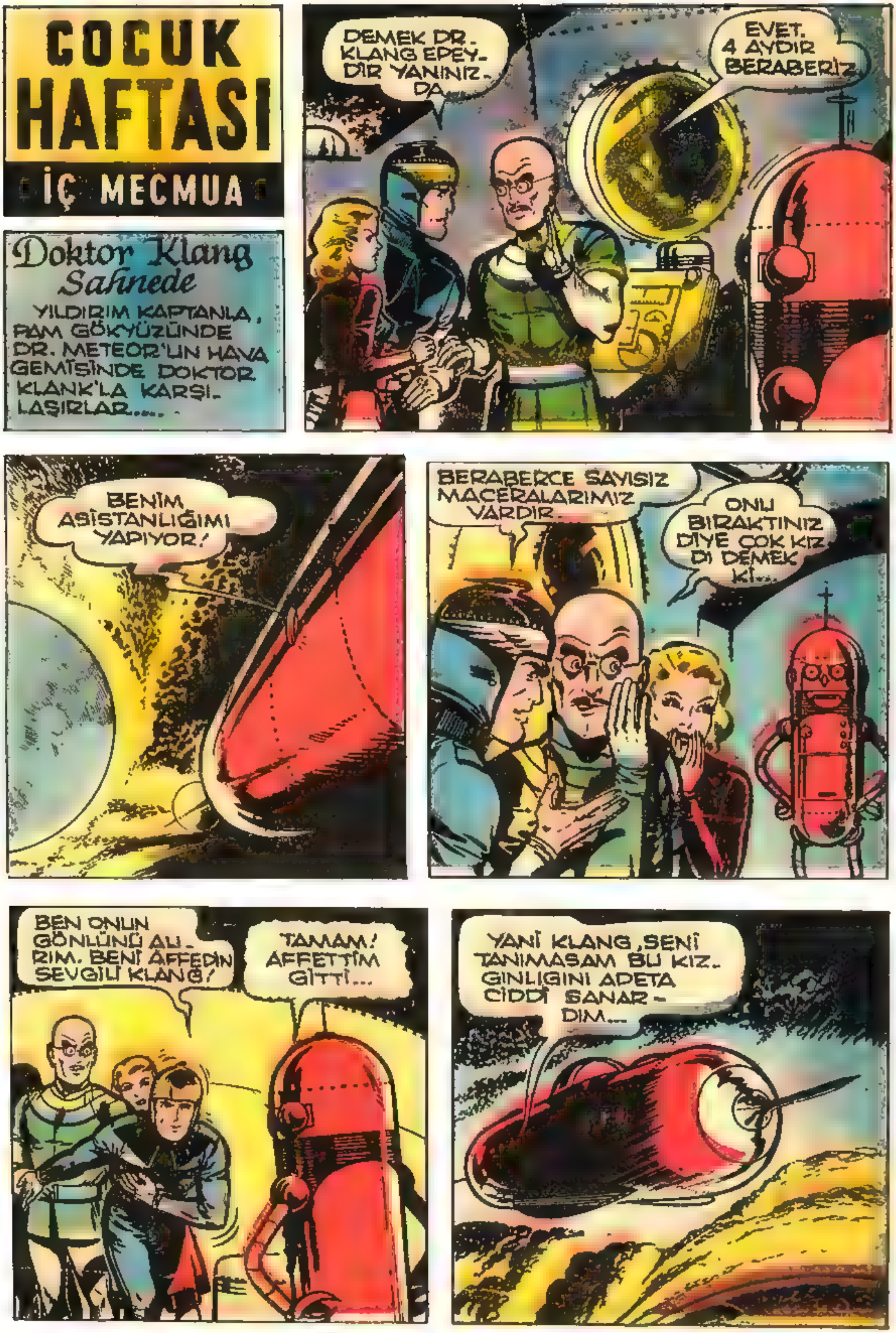
ÇOCUK HAFTASI
İÇ MECMUA
Doktor Klang Sahnede
YILDIRIM KAPTANLA, PAM GÖKYÜZÜNDE DR. METEOR'UN HAVA GEMİSİNDE DOKTOR KLANK'LA KARŞI-LAŞIRLAR.....
DEMEK DR. KLANG EPEY-DİR YANINIZ-DA
EVET. 4 AYDIR BERABERİZ
BENİM ASİSTANLIĞIMI YAPIYOR!
BERABERCE SAYISIZ MACERALARIMIZ VARDIR.
ONU BIRAKTINIZ DİYE ÇOK KIZ-DI DEMEK Kİ...
BEN ONUN GÖNLÜNÜ ALI-RIM. BENİ AFFEDİN SEVGİLİ KLANG!
TAMAM! AFFETTİM GİTTİ...
YANİ KLANG, SENİ TANIMASAM BU KIZ-GINLIĞINI ADETA CİDDİ SANAR-DIM...

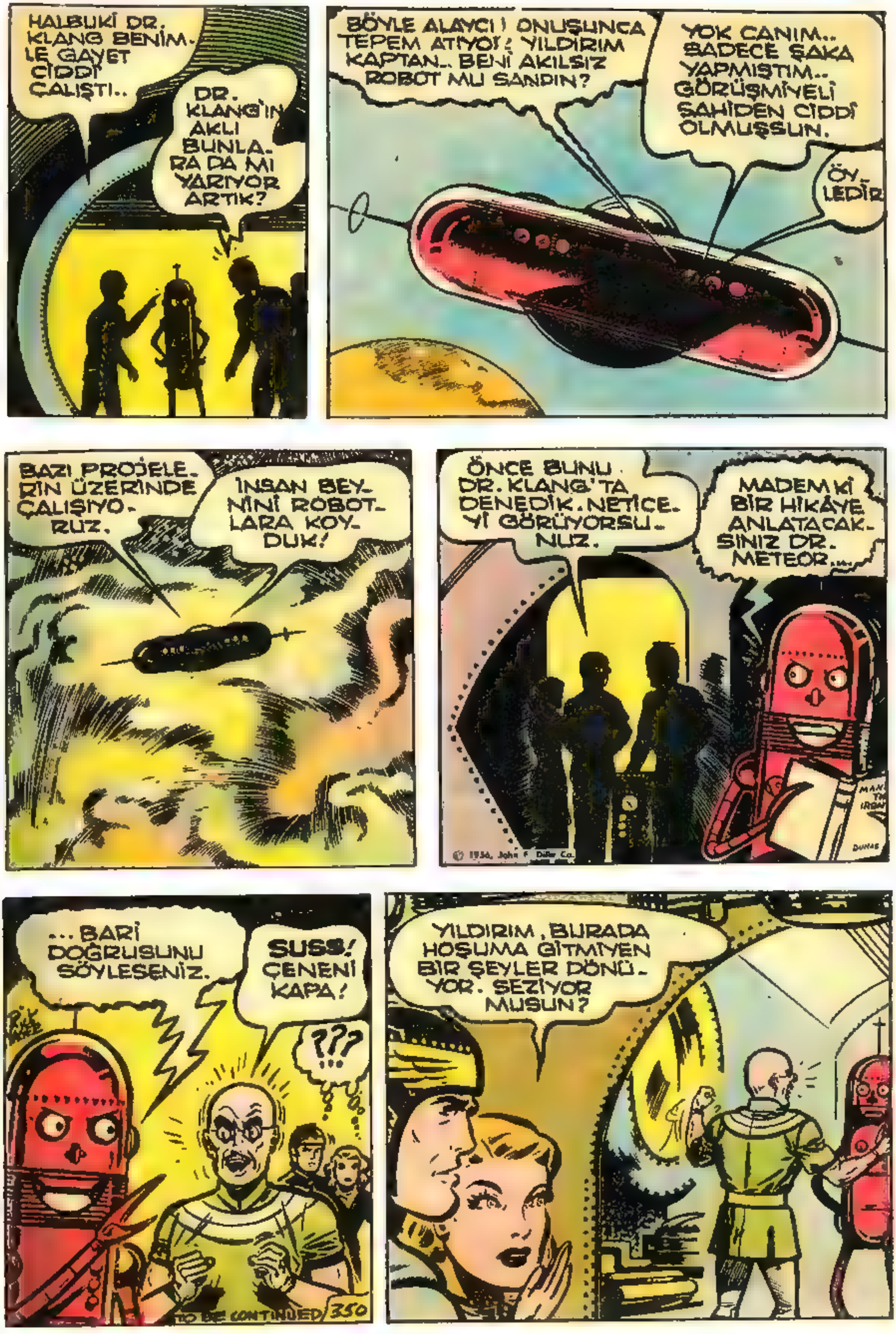
HALBUKİ DR. KLANG BENİM-LE GAYET CİDDİ ÇALIŞTI..
DR. KLANG'IN AKLI BUNLA-RA DA MI YARIYOR ARTIK?
BÖYLE ALAYCI ONUŞUNCA TEPEM ATIYOR! YILDIRIM KAPTAN.. BENİ AKILSIZ ROBOT MU SANDIN?
YOK CANIM.. SADECE ŞAKA YAPMIŞTIM.. GÖRÜŞMİYELİ SAHİDEN CİDDİ OLMUŞSUN.
ÖY-LEDİR.
BAZI PROJELE-RİN ÜZERİNDE ÇALIŞIYO-RUZ.
İNSAN BEY-NİNİ ROBOT-LARA KOY-DUK!
ÖNCE BUNU DR. KLANG'TA DENEDİK. NETİCE-Yİ GÖRÜYORSU-NUZ.
MADEM Kİ BİR HİKÂYE ANLATACAK-SINIZ DR. METEOR...
© 1956, John F. Dille Co.
... BARİ DOĞRUSUNU SÖYLESENİZ.
SUSS! ÇENENİ KAPA!
???
YILDIRIM, BURADA HOŞUMA GİTMİYEN BİR ŞEYLER DÖNÜ-YOR. SEZİYOR MUSUN?
TO BE CONTINUED 350

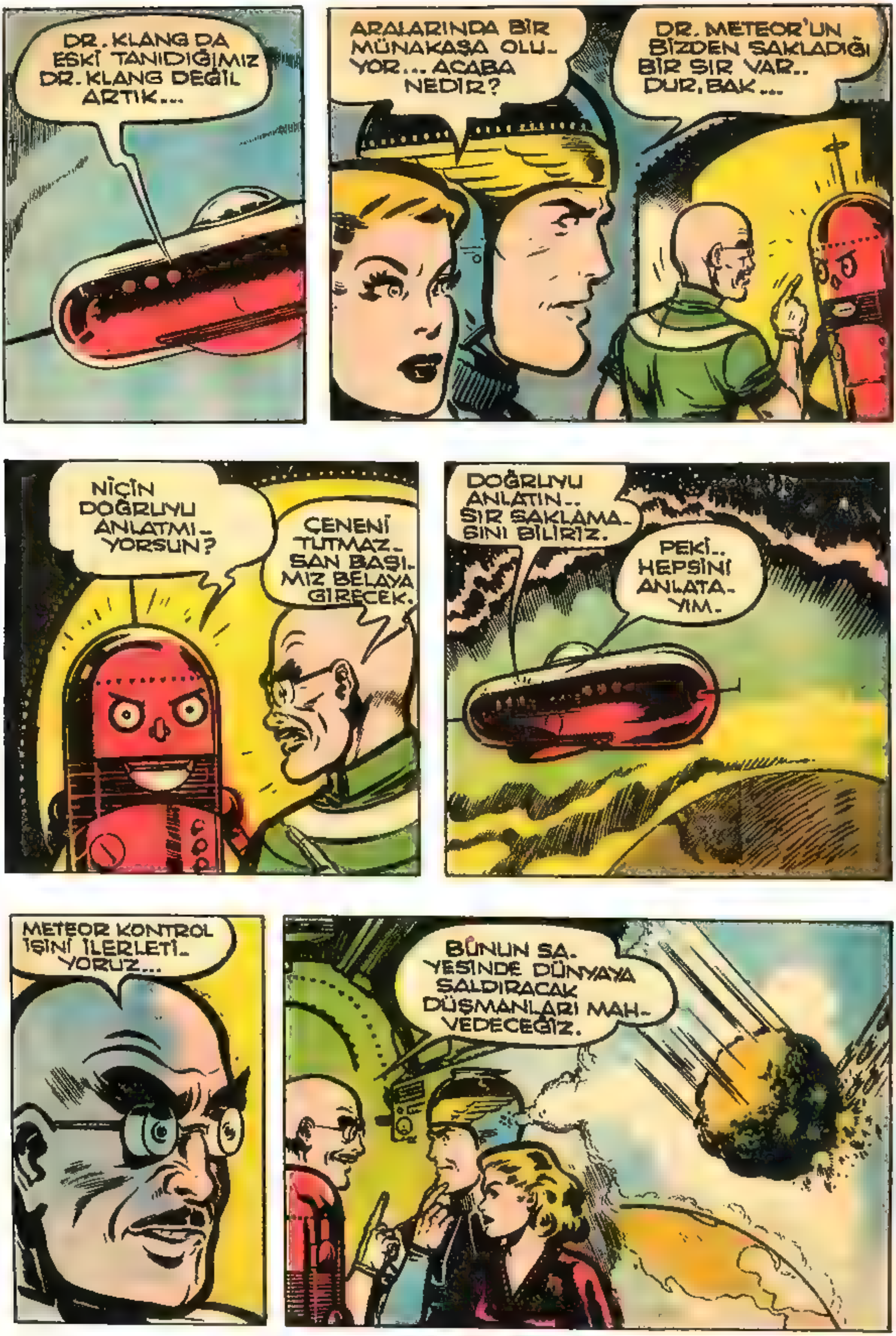
DR. KLANG DA ESKİ TANIDIĞIMIZ DR. KLANG DEĞİL ARTIK...
ARALARINDA BİR MÜNAKAŞA OLU-YOR... ACABA NEDİR?
DR. METEOR'UN BİZDEN SAKLADIĞI BİR SIR VAR.. DUR, BAK...
NİÇİN DOĞRUYU ANLATMI-YORSUN?
ÇENENİ TUTMAZ-SAN BAŞI-MIZ BELAYA GİRECEK.
DOĞRUYU ANLATIN.. SIR SAKLAMA-SINI BİLİRİZ.
PEKİ.. HEPSİNİ ANLATA-YIM.
METEOR KONTROL İŞİNİ İLERLETİ-YORUZ...
BUNUN SA-YESİNDE DÜNYAYA SALDIRACAK DÜŞMANLARI MAH-VEDECEĞİZ.

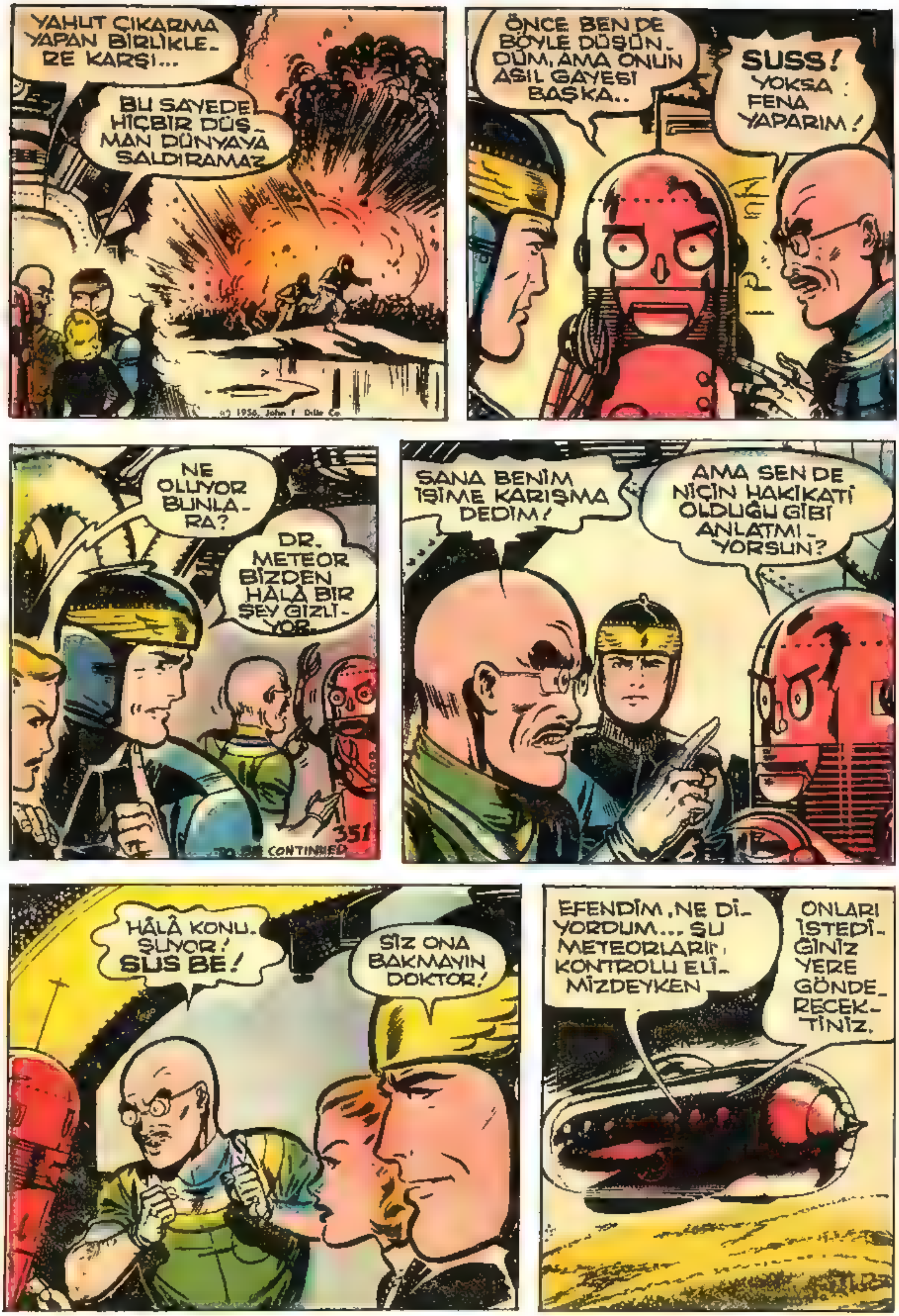
YAHUT ÇIKARMA YAPAN BİRLİKLERE KARŞI...
BU SAYEDE HİÇBİR DÜŞMAN DÜNYAYA SALDIRAMAZ
(c) 1956, John F. Dille Co.
ÖNCE BEN DE BÖYLE DÜŞÜNDÜM, AMA ONUN ASIL GAYESİ BAŞKA..
SUSS! YOKSA FENA YAPARIM!
NE OLUYOR BUNLARA?
DR. METEOR BİZDEN HÂLÂ BİR ŞEY GİZLİYOR.
351
TO BE CONTINUED
SANA BENİM İŞİME KARIŞMA DEDİM!
AMA SEN DE NİÇİN HAKİKATİ OLDUĞU GİBİ ANLATMIYORSUN?
HÂLÂ KONUŞUYOR! SUS BE!
SİZ ONA BAKMAYIN DOKTOR!
EFENDİM, NE DİYORDUM... ŞU METEORLARI, KONTROLU ELİMİZDEYKEN
ONLARI İSTEDİĞİNİZ YERE GÖNDERECEKTİNİZ.

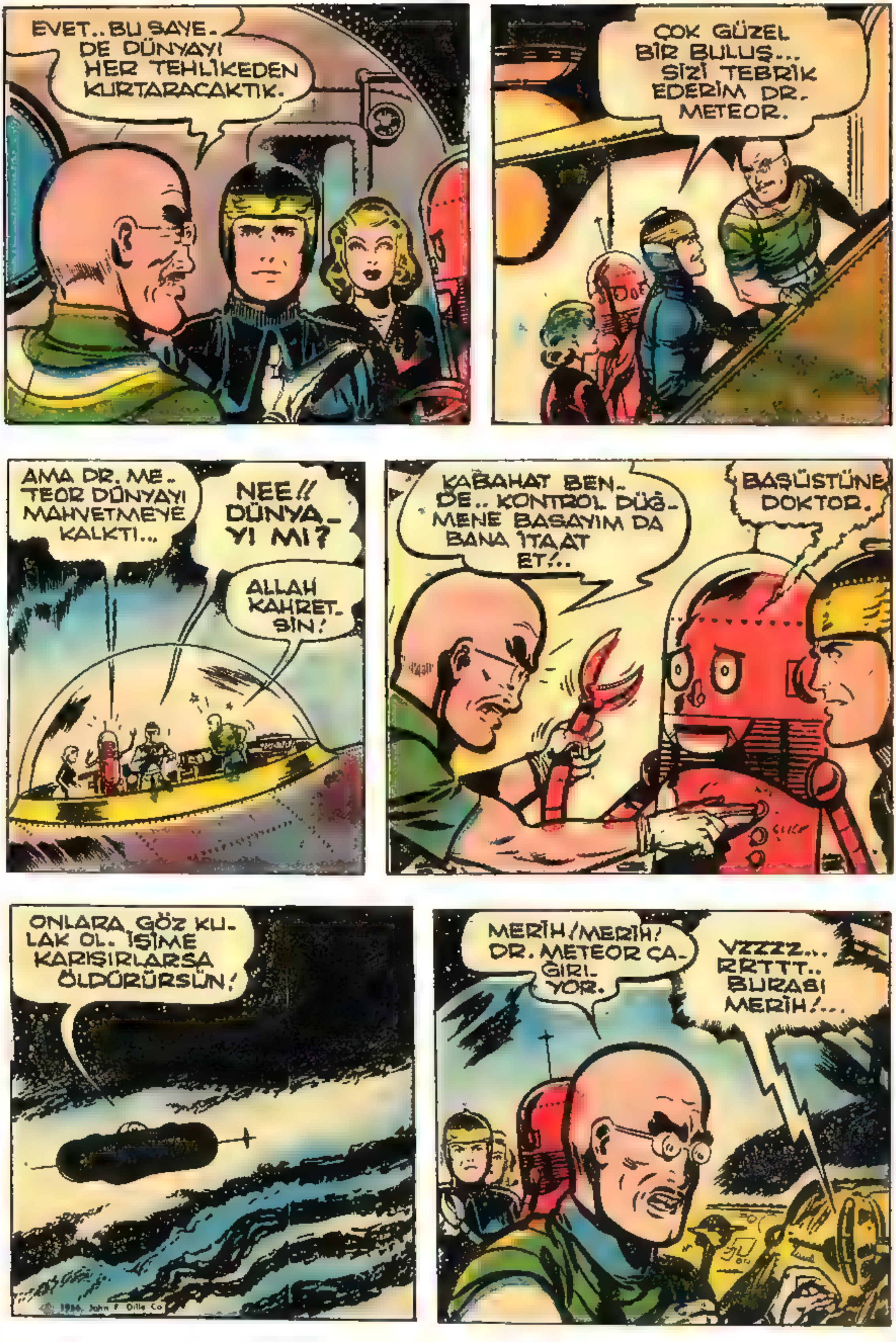

EVET.. BU SAYE-DE DÜNYAYI HER TEHLİKEDEN KURTARACAKTIK.
ÇOK GÜZEL BİR BULUŞ... SİZİ TEBRİK EDERİM DR. METEOR.
AMA DR. ME-TEOR DÜNYAYI MAHVETMEYE KALKTI...
NEE!! DÜNYA-YI MI?
ALLAH KAHRET-SİN!
KABAHAT BEN-DE.. KONTROL DÜĞ-MENE BASAYIM DA BANA İTAAT ET!..
BAŞÜSTÜNE DOKTOR.
ONLARA GÖZ KU-LAK OL. İŞİME KARIŞIRLARSA ÖLDÜRÜRSÜN!
© 1936, John F. Dille Co.
MERİH! MERİH! DR. METEOR ÇA-ĞIRI-YOR.
VZZZZ... RRTTT.. BURASI MERİH!...

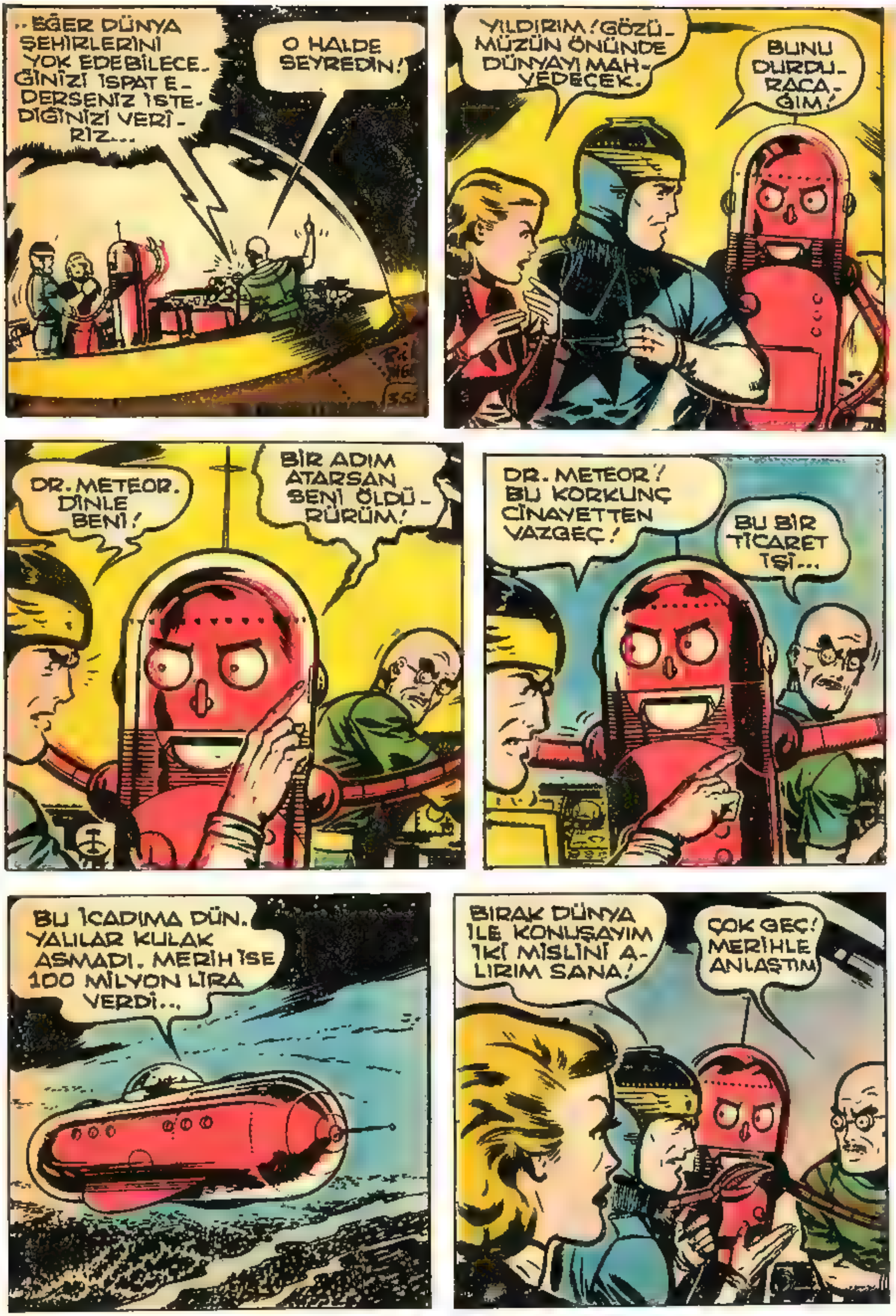
..EĞER DÜNYA ŞEHİRLERİNİ YOK EDEBİLECEĞİNİZİ İSPAT EDERSENİZ İSTEDİĞİNİZİ VERİRİZ...
O HALDE SEYREDİN!
YILDIRIM! GÖZÜMÜZÜN ÖNÜNDE DÜNYAYI MAHVEDECEK.
BUNU DURDURACAĞIM!
DR. METEOR. DİNLE BENİ!
BİR ADIM ATARSAN SENİ ÖLDÜRÜRÜM!
DR. METEOR! BU KORKUNÇ CİNAYETTEN VAZGEÇ!
BU BİR TİCARET İŞİ...
BU İCADIMA DÜNYALILAR KULAK ASMADI. MERİH İSE 100 MİLYON LİRA VERDİ...
BIRAK DÜNYA İLE KONUŞAYIM İKİ MİSLİNİ ALIRIM SANA!
ÇOK GEÇ! MERİHLE ANLAŞTIM

BURASI MERİH! NE OLUYOR? NİÇİN TECRÜBEYİ YAPMIYORSUNUZ?
BİR GÖKTAŞI BEKLİYORUM.
MERİH MERİH! BİR GÖKTAŞI ÇEVREME GİRDİ. ONU KENDİME ÇEKİYORUM.
ŞİMDİ DE GÖKTAŞI, AMERİKA'NIN MEYNVİL ŞEHRİNE UÇUYOR.
MEYNVİL'DE GECE GÖZ KAMAŞTIRAN IŞIKLARLA DOLDU...
...VE BİRDENBİRE AKKOR HALİNDE BİR GÖKTAŞI ŞEHRE İNDİ...
İKİ DAKİKA SONRA ŞEHİRDEN ESER KALMAMIŞ, HER ŞEY MAHVOLMUŞTU...
RICK YAGER
BRAVO! ŞİMDİ BİR ŞEHİR DAHA YIKIN!
BAŞÜSTÜNE!
KAATİL AHLAKSIZ!
KIPIRDAMA! YOKSA!
TO BE CONTINUED

HEDEF ŞİMDİ AMERİKA'NIN UTAH ŞEHRİDİR.

ACABA DOKTOR METEOR BU CANAVARLIĞINA DAHA NE KADAR DEVAM EDECEK?

GELECEK SAYIDA:

Dünyayı Mahvetmek İstiyen Adam

ÇOCUK HAFTASI
İÇ MECMUA
Dünyayı Mahvetmek İstiyen Adam
DR. METEOR MERİHLİLERLE ANLAŞIP DÜNYAYI MAHVEDECEKTİ. YILDIRIM KAPTAN DA ONUN ESİRİYDİ...
O GECE AMERİKA'NIN UTAH ŞEHRİNDE PANAYIR VARDI...
BABACIĞIM BİZİ ROKETE BİNDİRSENE!
BEN YERÇEKİMİNDEN KURTULAN BALONA BİNECEĞİM.
BU SIRADA GÖKYÜZÜ BİRDENBİRE ALEV ALEV OLDU...
BİR İKİ SANİYE İÇİNDE ŞEHİRDE TAŞ ÜSTÜNDE TAŞ KALMAMIŞTI...
HAH HAH HA! GÖRDÜNÜZ MÜ MERİHLİLER MANZARAYI?
PARA VERMEDEN ÖNCE BÜYÜK BİR ŞEHRİ YOKET!
YETER ARTIK DOKTOR. BIRAK BU CİNAYETLERİ!
AKLIMA BİR ŞEY GELDİ!

ALO ALO! MERİHLİLER! İCADIMIN BAŞARISINI GÖRDÜNÜZ. SİZE EVRENİN EN BÜYÜK SİLAHINI SATIYORUM.
BİR TEK BÜYÜK ŞEHİR DAHA YOKET, YETİŞİR.
PEKİ BEKLEYİNİZ!
PAM! BEN ANİDEN DR. KLANG'A SALDIRIP ONU YERE DEVİRECEĞİM!
YAVAŞ OL!
BÖYLE YAPARSAN SENİ ÖLDÜRÜRLER.
NE YAPAYIM?
DR. METEOR MEŞGULKEN DR. KLANG'I İTİP AŞAĞIYA KAÇALIM.
BURASI MERİH! DR. METEOR, SON GÖSTERİNİZİ BEKLİYORUZ.
DİKKAT! BAŞLIYORUZ!
BİR KÜME METEOR YAKALADIM. BU SEFER HEDEF MOSKOVA!
PSSS... EVET, HADİ!

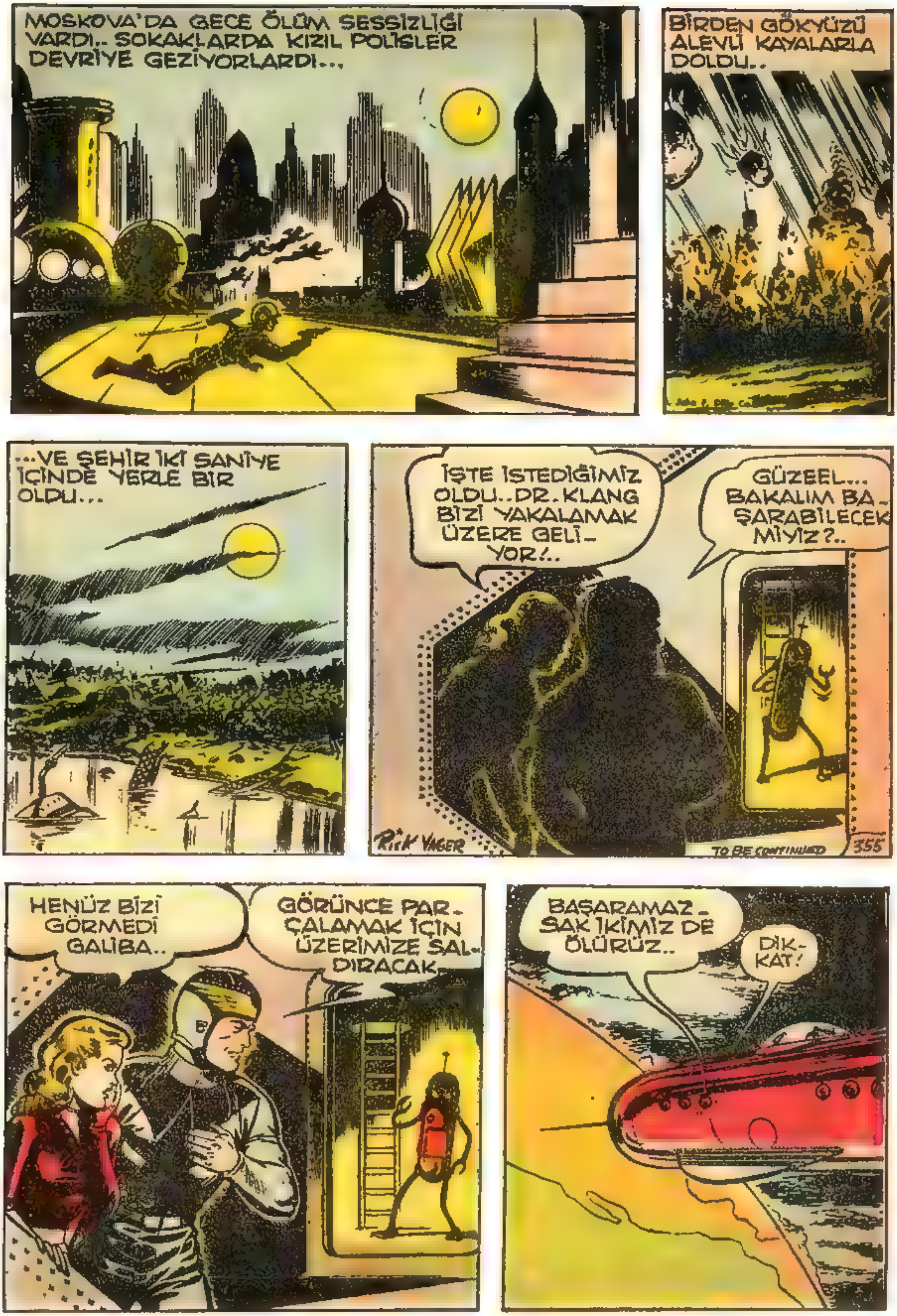

MOSKOVA'DA GECE ÖLÜM SESSİZLİĞİ VARDI.. SOKAKLARDA KIZIL POLİSLER DEVRİYE GEZİYORLARDI...
BİRDEN GÖKYÜZÜ ALEVLİ KAYALARLA DOLDU..
...VE ŞEHİR İKİ SANİYE İÇİNDE YERLE BİR OLDU...
İŞTE İSTEDİĞİMİZ OLDU..DR.KLANG BİZİ YAKALAMAK ÜZERE GELİ_YOR!..
GÜZEEL... BAKALIM BA_ŞARABİLECEK MİYİZ?..
RICK YAGER
TO BE CONTINUED
355
HENÜZ BİZİ GÖRMEDİ GALİBA..
GÖRÜNCE PAR_ÇALAMAK İÇİN ÜZERİMİZE SAL_DIRACAK..
BAŞARAMAZ_SAK İKİMİZ DE ÖLÜRÜZ..
DİK-KAT!

AL ŞAPKAMI. ÖYLE TUT Kİ GÖLGELERİMİZDEN BİZİ YANYANA SANSIN!
SEN ÇABUK ARKA TARAFA GEÇ!
AH, İŞTE! NİHAYET İKİSİNİ DE YAKALADIM!
APTALLAR! ELİMDEN KAÇIP KURTULACAĞINIZI MI ZANNETTİNİZ?
İKİNİZİ DE PARÇA PARÇA EDECEĞİM!
YAKALADIM! GEL BANA YARDIM ET PAM!
AFFEDERSİN DR. KLANG! SENİ YİNE İYİ ADAM HALİNE GETİRECEĞİZ!..

BU SIRADA HAVA GEMİSİ-NİN GÜVERTESİNDE...
NEREYE GİTTİ BUN-LAR? HERHALDE DR. KLANG ONLARIN HESA-BINI GÖRÜYORDUR.
ALO. BURASI MERİH!
(C) 1936, John F. Dille Co.
..SON GÖSTERİNİZİ PEK BEYENDİK. GELİN PARA MESELESİNİ KONUŞALIM.
ANLAŞTIĞI-MIZA MEM-NUN OL-DUM.
ŞİMDİ YUKARI ÇIKIP DR. METEOR'A SÜRP-RİZ YAPALIM.
NE SÜRP-RİZ OLACAK DOSTUM?
TO BE CONTINUED
356
İSTEDİĞİNİZ PARAYI KABUL EDİYORUZ.
MOSKOVA'NIN SANİ-YEDE YOK OLUŞUNU BEĞENDİNİZ Mİ?
EVET. FEVKALÂDEYDİ...
ŞİMDİ SİZE ANLAŞMA-MIZIN YA-RISINI VERECE-ĞİZ!
ADRESİNİ-Zİ BİLDİRİN GELEYİM!

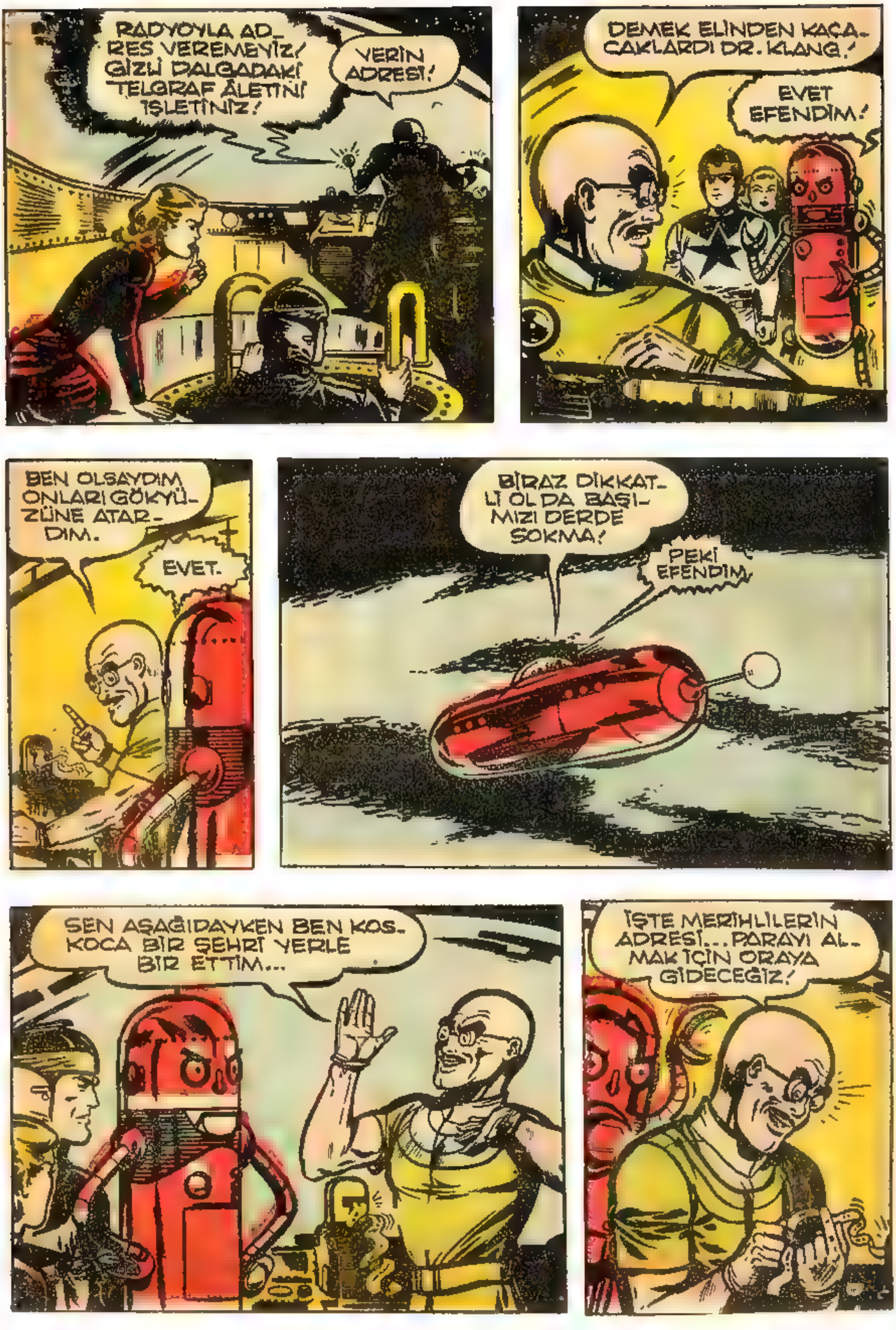

RADYOYLA AD_
RES VEREMEYİZ!
GİZLİ DALGADAKİ
TELGRAF ÂLETİNİ
İŞLETİNİZ!
YERİN
ADRESİ!
DEMEK ELİNDEN KAÇA-
CAKLARDI DR. KLANG!
EVET
EFENDİM!
BEN OLSAYDIM
ONLARI GÖKYÜ-
ZÜNE ATAR-
DIM.
EVET.
BİRAZ DİKKAT-
Lİ OL DA BAŞI-
MIZI DERDE
SOKMA!
PEKİ
EFENDİM,
SEN AŞAĞIDAYKEN BEN KOS-
KOCA BİR ŞEHRİ YERLE
BİR ETTİM...
İŞTE MERİHLİLERİN
ADRESİ... PARAYI AL-
MAK İÇİN ORAYA
GİDECEĞİZ!

HEY! NE YAPIYORSUN DELİRDİN Mİ?
ÇABUK ELİNDEN TELGRAF ŞERİDİNİ ALIN. HAYDİ!
KORKMA! ADRES ŞERİDİ BENİM ELİMDE...
357
BIRAK BENİ! YOKSA HEPİNİZİ MAHVEDERİM!
O GÜNLER GEÇTİ ARTIK METEOR EFENDİ!
ŞİMDİ SEN BİZİM EMRİMİZDESİN!
ÜZERİNİ ARIYALIM SİLAHI VAR MI ACABA?
BUNDAN SONRA KLANG SENİN KÖLEN DEĞİL! ONUN KÖLELEŞME DÜĞMESİNİ KIRDIM.
BEN ONU ŞİMDİ YUMURTA GİBİ PARÇALAMASINI BİLİRİM!
ELİNDEN GELİRSE YAPMAMAZLIK ETME!
YILDIRIM! BU DELİYİ ÖLDÜREYİM Mİ?
ÖLDÜRME! DÜNYAYA GÖTÜRELİM DE CEZASINI ORDA ÇEKSİN!
HAVA GEMİSİNİ İDARE EDEN MEKANİZMA BU GALİBA..
EVET.. ODUR!

ŞİMDİ MERİHTEKİ ADRESE GİDİP BÜTÜN GÖKTAŞLARINI BAŞLARINA YAĞDIRACAĞIZ!
DİKKAT!
BAYILDI. ONU DÜNYAYA TESLİM EDECEĞİZ. ŞİMDİ HEDEF MERİH!
BAK YILDIRIM! BİR SÜRÜ GÖKTAŞI KONTROL ÇEVREMİZE GİRDİ...
O SIRADA MERİHLİ KAATİLLER DR. METEOR'U BEKLİYORLARDI.
DR. METEOR'UN UÇAĞINI ELİMİZE GEÇİRİNCE DÜNYAYI BİR GÜNDE MAHVEDERİZ!
YAHUT DA HALKI KORKUTUR, ESİR YAPARIZ.
BİZ ONLARDAN AKILLIYIZ!
ŞİMDİ SIRA BİZDE!
GELECEK SAYIDA:
Ölüm Kovalamacası

COCUK HAFTASI
YILDIRIM KAPTAN
YILDIRIM KAPTAN, PAM VE DR. KLANG'IN MACERALARI TÜM HIZIYLA DEVAM EDİYOR...
ARTIK HER ŞEY EMRİMİZE AMADE! ŞİMDİ NE YAPACAĞIZ YILDIRIM KAPTAN?
YAPACAĞIMIZ ŞEY BELLİ DR. KLANG...
Ölüm Kovalamacası
MERİHLİLERİN TAM YERİNİ TESPİT EDİP, BAŞLARINA GÖKTAŞI YAĞDIRACAĞIZ!
BU SIRADA MERİHTE...
HER ŞEY İSTEDİĞİMİZ GİBİ GİDİYOR!
EVET.
DÜNYAYI MAHVEDECEK KORKUNÇ BİR PLANIM VAR. DUYUNCA AKLINIZ DURACAK..
DR. METEORUN GEMİSİYLE DÜNYANIN HER YERİNE GÖKTAŞI GÖNDERECEĞİZ...

BU ONLARIN SONU OLACAK.. DÜNYA CANLILARINI ÖLDÜRECEK...
BÖYLECE DÜNYADA KİMSE KALMIYACAK!..
GÜZEL BİR PLÂN! DEMEK ARTIK DÜNYA BİZİM OLACAK!
TABİÎ!
GÖKYÜZÜNDE...
ALO MERİH! BURASI DR. METEOR'UN HAVA GEMİSİ!
DR. KLANG! BİZ DE SİZİ MERAK ETMEYE BAŞLAMIŞTIK.
© 1956, John F. Dille Co.
ENDİŞELENMEYİN. ARTIK MERİH'E VARMAK ÜZEREYİM!
79 B

MERİHLİLERİN YERLERİNİ TAYİN ETTİK. HAZIRLAN DR. KLANG!
HAZIRIM. ŞİMDİ İŞ KOCAMAN GÖKTAŞLARI BULMAYA KALIYOR.
BÖYLECE KÖTÜ MERİHLİLER MAHVOLACAKLAR.
EVET. DÜNYA DA RAHAT EDECEK.
BİZ YERİMİZDEN KIPIRDAMADAN DÜNYAYI DR. METEOR MAHVEDECEK.
SONRA DA ONU YOK EDER DÜNYAYI RAHAT RAHAT ELE GEÇİRİRİZ...
O NE?! BİZE DOĞRU PARLAK BİR ŞEY YAKLAŞIYOR...
GELEN ŞEY KOCAMAN BİR GÖK TAŞI İDİ. MERİHLİLERE DÜNYALARINI ZİNDAN ETTİ...
YILDIRIM KAPTAN!. DİKKAT!
O NE?! NERDEN ÇIKTIN SEN?

APTALLAR! BANA ENGEL OLABİLECEĞİNİZİ Mİ SANDINIZ?
DR. KLANG. METEOR EFENDİ NE HALT ETMİŞ. BAK BAKALIM.
FELÂKET! HEDEF VERİCİ KABLOLARI KOPARMIŞ...
NEE?!
ŞİMDİ ÜZERİMİZE DURMADAN METEOR ÇEKECEĞİZ!..
ÖYLEYSE CEREYANI KAPA!
O MEKANİZMAYI DA KIRMIŞ... İŞLEMEZ BİR VAZİYETTE...
ŞİMDİ TESİRİMİZE GİREN METEORLARI SEYRET.
BAŞKA YERE ATAMIYACAĞIZ. BİZİ MAHVEDECEKLER.
CANKURTARAN GEMİSİNE BİNİP KAÇALIM!
ONU DA BOZMUŞ.

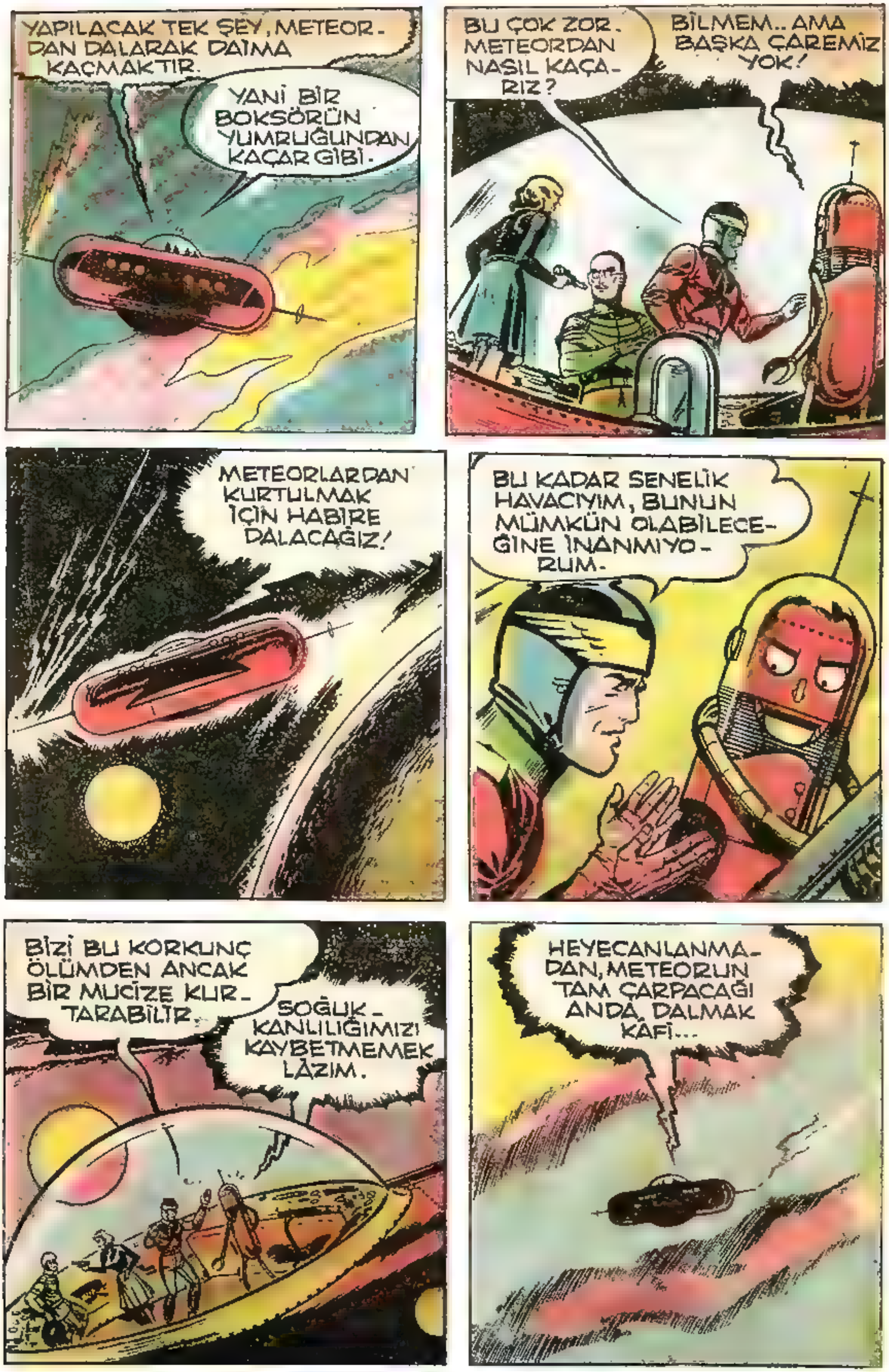
YAPILACAK TEK ŞEY, METEOR-DAN DALARAK DAİMA KAÇMAKTIR.
YANİ BİR BOKSÖRÜN YUMRUĞUNDAN KAÇAR GİBİ.
BU ÇOK ZOR. METEORDAN NASIL KAÇA-RIZ?
BİLMEM.. AMA BAŞKA ÇAREMİZ YOK!
METEORLARDAN KURTULMAK İÇİN HABİRE DALACAĞIZ!
BU KADAR SENELİK HAVACIYIM, BUNUN MÜMKÜN OLABİLECE-ĞİNE İNANMIYO-RUM.
BİZİ BU KORKUNÇ ÖLÜMDEN ANCAK BİR MUCİZE KUR-TARABİLİR.
SOĞUK-KANLILIĞIMIZI KAYBETMEMEK LÂZIM.
HEYECANLANMA-DAN, METEORUN TAM ÇARPACAĞI ANDA DALMAK KÂFİ...

BİR GÖKTAŞI BİZE YAKLAŞIYOR!..
DİKKAT! LÖVYEYİ ÜÇ DERECE SOLA KIVIR!
GÖKTAŞI TAM ONLARA ÇARPACAĞI ANDA YILDIRIM KAPTAN DİREKSİYONU KIVIRDI...
HAVA GEMİSİ BİR KAÇ METRE FARKLA GÖKTAŞINI SIYIRIRCASINA KURTULMUŞTU...
YAŞŞA KLANG! SAYENDE KURTULDUK!
NE DİYORSUN? GÖKTAŞI PEŞİMİZİ BIRAKMIYACAK.. BAK YİNE GELİYOR.
BU NE KADAR SÜRECEK?
TO BE CONTINUED
362
YANİ BU KOVALAMACA DEVAM EDECEK Mİ?
TABİİ... SEN NE ZANNETTİNDİ?
BİZ DALINCA O DA BOŞLUKTA YOLUNA DEVAM EDECEK ZANNETTİMDİ...
KEŞKE ÖYLE OLSAYDI.

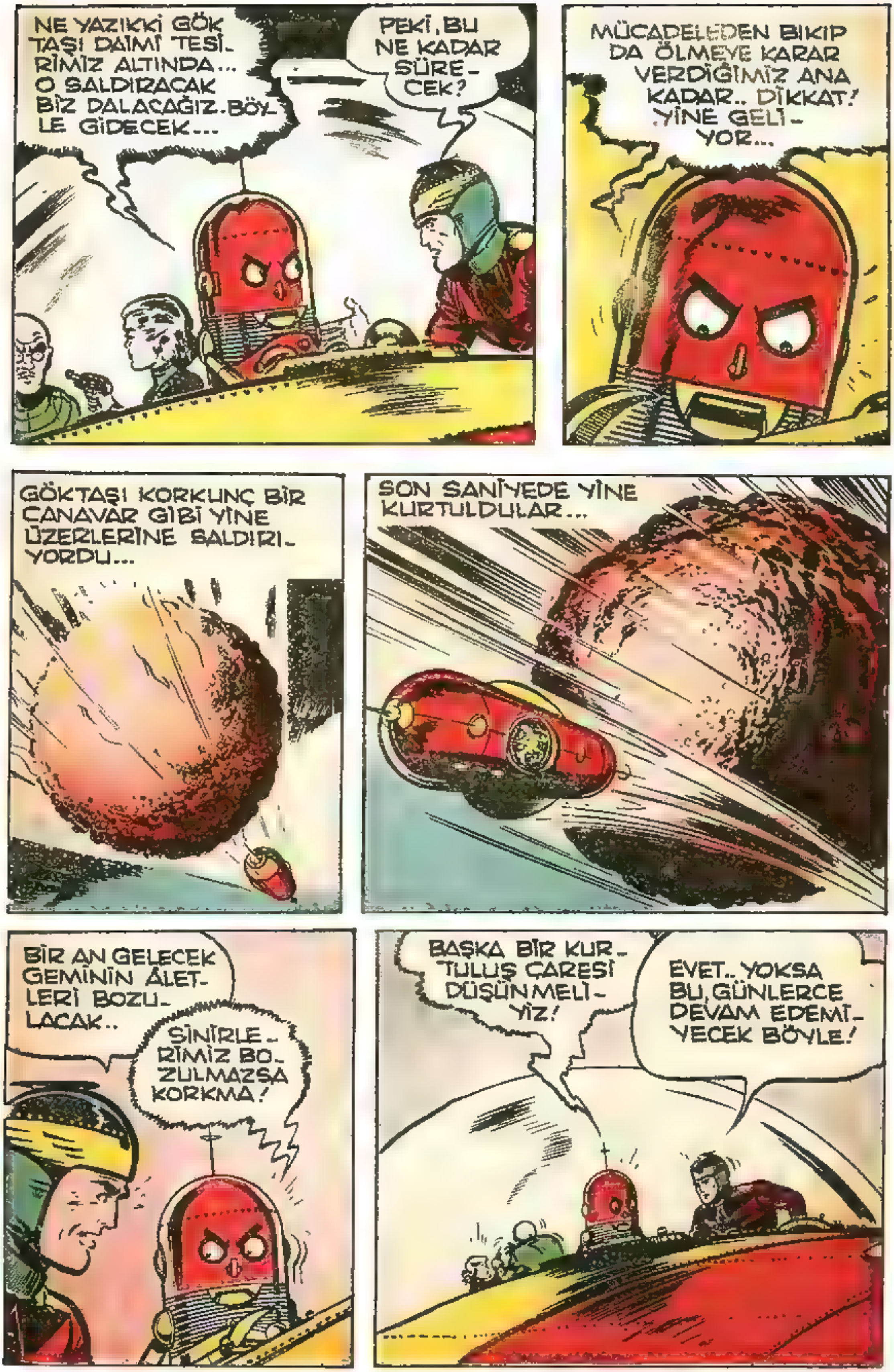
NE YAZIKKİ GÖK TAŞI DAİMİ TESİ- RİMİZ ALTINDA... O SALDIRACAK BİZ DALACAĞIZ. BÖY- LE GİDECEK...
PEKİ, BU NE KADAR SÜRE- CEK?
MÜCADELEDEN BIKIP DA ÖLMEYE KARAR VERDİĞİMİZ ANA KADAR.. DİKKAT! YİNE GELİ- YOR...
GÖKTAŞI KORKUNÇ BİR CANAVAR GİBİ YİNE ÜZERLERİNE SALDIRI- YORDU...
SON SANİYEDE YİNE KURTULDULAR...
BİR AN GELECEK GEMİNİN ÂLET- LERİ BOZU- LACAK..
SİNİRLE- RİMİZ BO- ZULMAZSA KORKMA!
BAŞKA BİR KUR- TULUŞ ÇARESİ DÜŞÜNMELİ- YİZ!
EVET.. YOKSA BU, GÜNLERCE DEVAM EDEMİ- YECEK BÖYLE!

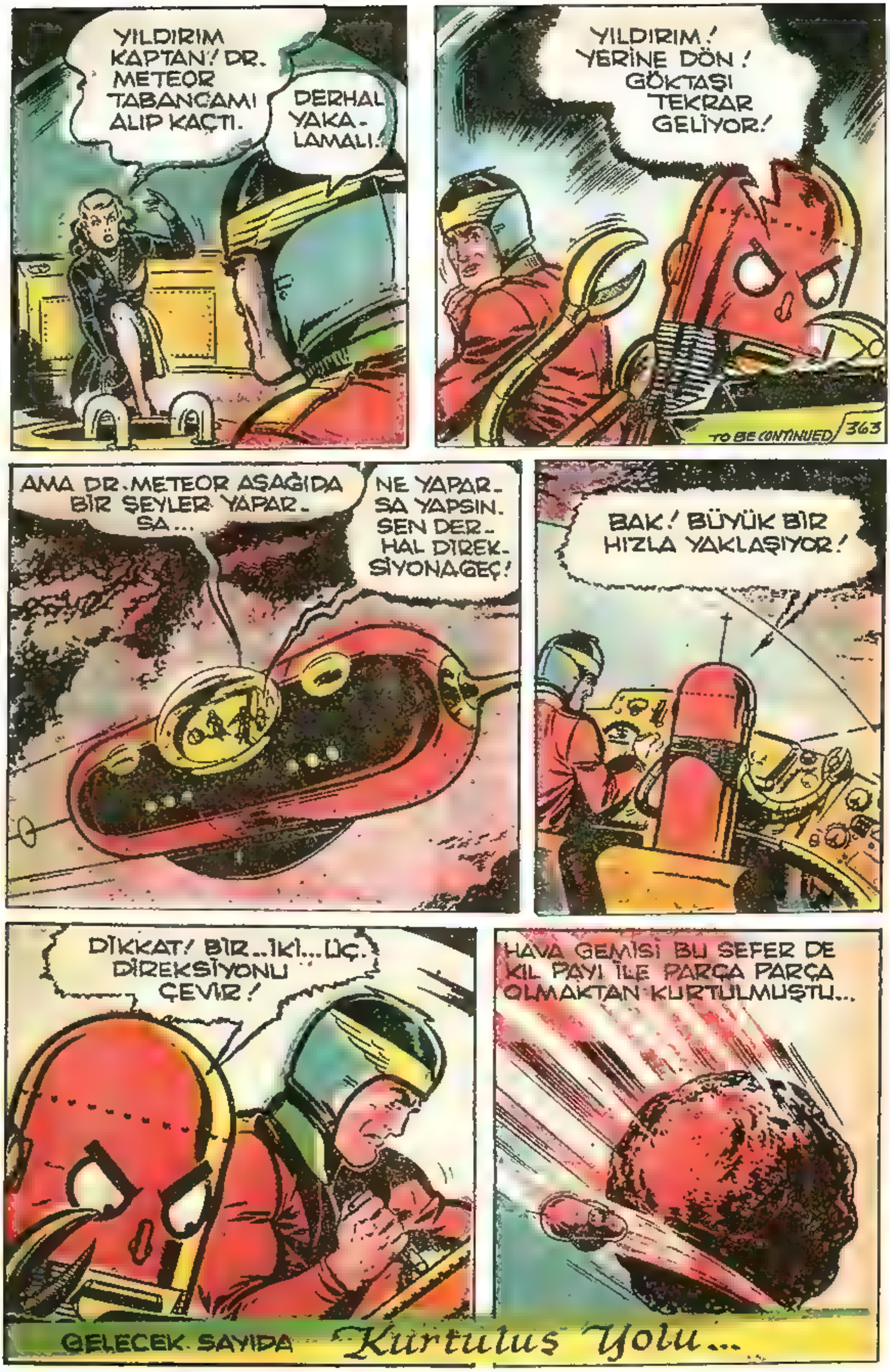

YILDIRIM KAPTAN! DR. METEOR TABANCAMI ALIP KAÇTI.
DERHAL YAKA-LAMALI!
YILDIRIM! YERİNE DÖN! GÖKTAŞI TEKRAR GELİYOR!
TO BE CONTINUED 363
AMA DR. METEOR AŞAĞIDA BİR ŞEYLER YAPAR-SA...
NE YAPAR-SA YAPSIN. SEN DER-HAL DİREK-SİYONA GEÇ!
BAK! BÜYÜK BİR HIZLA YAKLAŞIYOR!
DİKKAT! BİR...İKİ...ÜÇ. DİREKSİYONU ÇEVİR!
HAVA GEMİSİ BU SEFER DE KIL PAYI İLE PARÇA PARÇA OLMAKTAN KURTULMUŞTU...
GELECEK SAYIDA Kurtuluş Yolu...

ÇOCUK HAFTASI
İÇ MECMUA
YILDIRIM KAPTAN VE ARKADAŞLARI GÖKTAŞI TEHLİKESİYLE KARŞI KARŞIYA İKEN DR. METEOR'U DA ELLERİNDEN KAÇIRIRLAR.
AŞAĞIYA İNİP DR. METEOR'U YAKALAMAM LÂZIM!
SEN BURDA KAL!
DR. KLANG'IN SANA İHTİYACI VAR. ONU BEN YAKALARIM.
O SENİ KOLAYLIKLA ALTEDER!
Kurtuluş Yolu
NE DİYORSAM ONU YAP! YOKSA HEP BİRLİKTE MAHVOLACAĞIZ!
YILDIRIM! GÖKTAŞI YİNE GELİYOR!
YILDIRIM KAPTANLA DR. KLANG GEMİYİ KURTARMIYA ÇALIŞIRLARKEN PAM DA DR. METEOR'UN PEŞİNDEYDİ.
ŞURADA BİR GÖLGE VAR! DOKTOR METEOR ORADA OLMALI!..
BU SIRADA GEMİ GÖKTAŞINDAN KURTULMAK İÇİN DALIŞA GEÇMİŞ PAM DA MUVAZENESİNİ KAYBETMİŞTİ...

...VE SIRTÜSTÜ YERE YUVARLANDI...
DOKTOR METEOR!..
ŞAŞTINIZ MI HAM-FENDİ?
BENİ ÖLDÜR-MEYİN!
SEN BENİ ÖLDÜRMİYE-CEK MİYDİN KÜÇÜK HANIM?
AMA BEN SENİ ÖLDÜRMİYECE-ĞİM. PARÇA PAR-ÇA OLUŞUNUZU SEYREDECEĞİM!
ŞİMDİLİK HOŞÇA KALIN. BEN ATLIYORUM!
YILDIRIM KAP-TAN! BAK ŞU-RAYA! DR. METEOR FEZA-YA BIRAKTI KENDİNİ...
BİZ DE FEZA ELBİSE-LERİMİZİ GİYER VE BOŞLUĞA ATI-LIRIZ!..

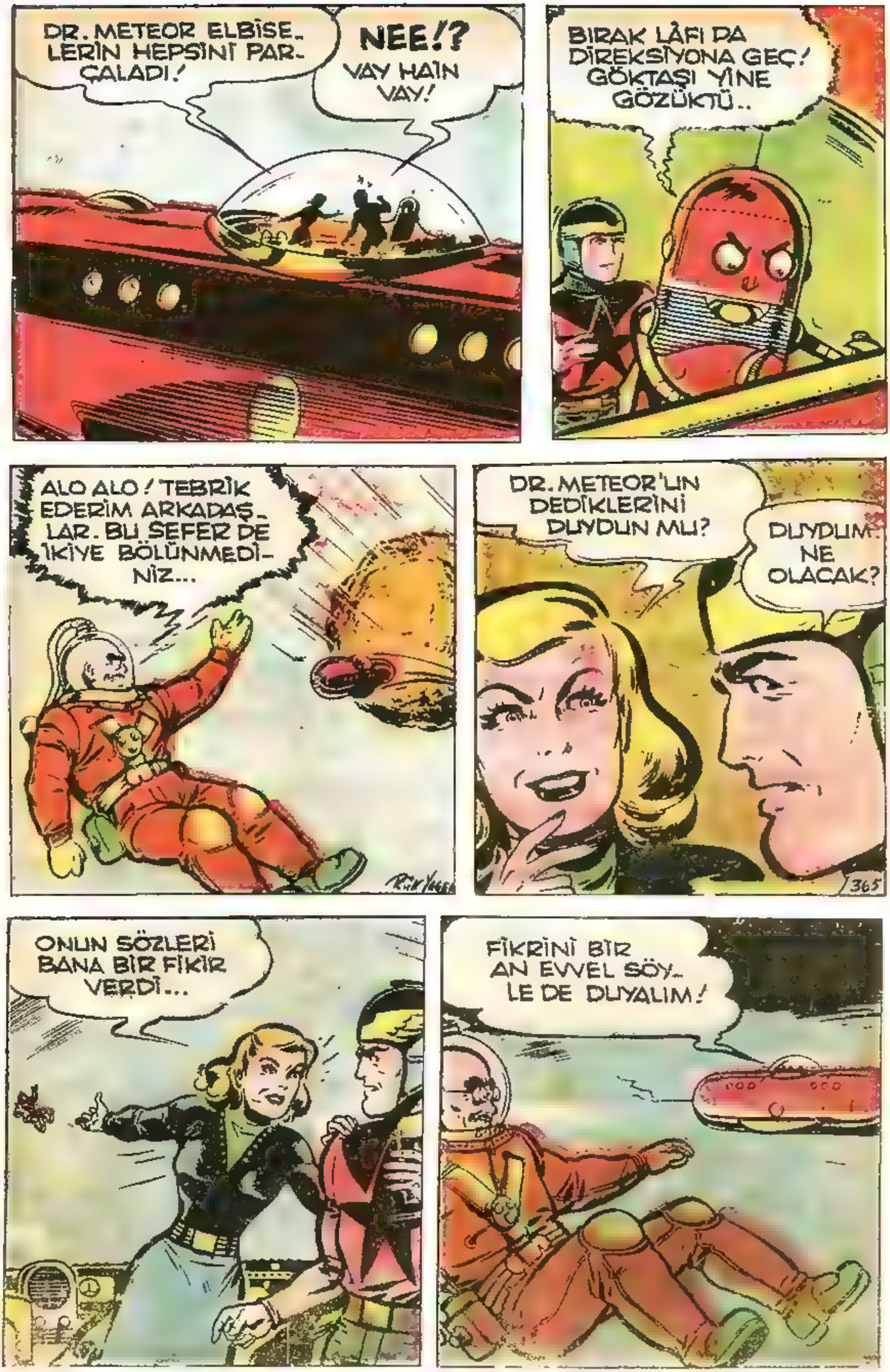
DR. METEOR ELBİSE-
LERİN HEPSİNİ PAR-
ÇALADI!
NEE!?
VAY HAİN
VAY!
BIRAK LÂFI DA
DİREKSİYONA GEÇ!
GÖKTAŞI YİNE
GÖZÜKTÜ..
ALO ALO! TEBRİK
EDERİM ARKADAŞ-
LAR. BU SEFER DE
İKİYE BÖLÜNMEDİ-
NİZ...
DR. METEOR'UN
DEDİKLERİNİ
DUYDUN MU?
DUYDUM.
NE
OLACAK?
365
ONUN SÖZLERİ
BANA BİR FİKİR
VERDİ...
FİKRİNİ BİR
AN EVVEL SÖY-
LE DE DUYALIM!

DR. METEOR "BU SEFER DE İKİYE BÖLÜNMEKTEN KURTULDUNUZ" DEDİ...
BİZİMLE SADECE ALAY ETTİ...
GÜZEEL.. YA BİZ KENDİMİZ GEMİYİ İKİYE BÖLERSEK...
..O ZAMAN KURTULURUZ
NE.. NASIL?
ANLATMAYA VAKİT YOK! SEN TABANCANI VER BANA. BUNU BİR KERE DAHA YAPMIŞ-TIK SENİNLE...
ANLAMA-DIM, AMA AL!
PAM AŞAĞIYA İNEREK HAREKETE GEÇTİ...
ŞU BÖLMEYİ ÖNCE ERZAK VE CEPANE İLE DOLDURAYIM!
ŞİMDİ DE BU BÖLMEYİ KESEREK GEMİDEN AYIR-MALI!..

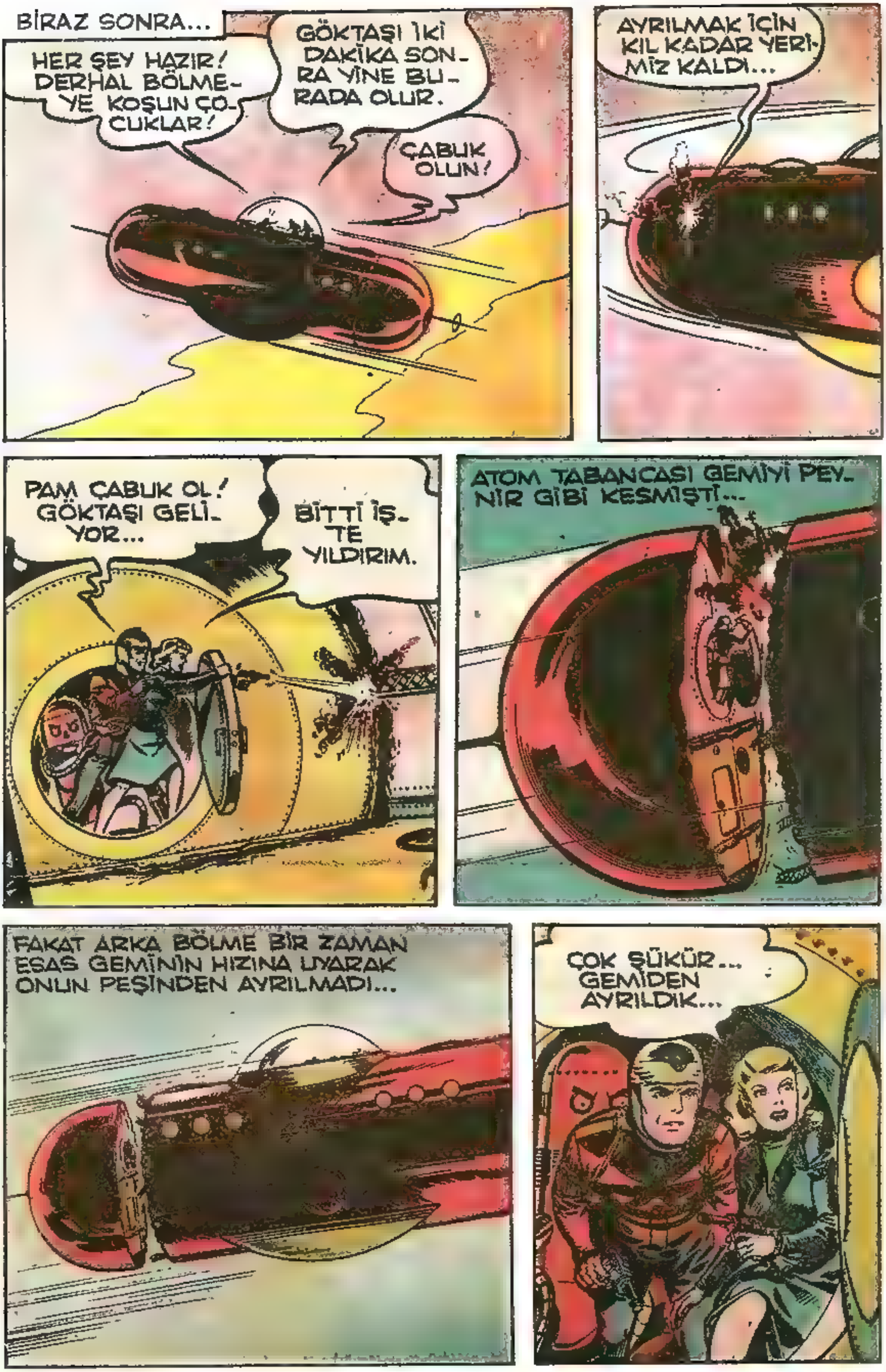
BİRAZ SONRA...
HER ŞEY HAZIR! DERHAL BÖLMEYE KOŞUN ÇOCUKLAR!
GÖKTAŞI İKİ DAKİKA SONRA YİNE BURADA OLUR.
ÇABUK OLUN!
AYRILMAK İÇİN KIL KADAR YERİMİZ KALDI...
PAM ÇABUK OL! GÖKTAŞI GELİYOR...
BİTTİ İŞTE YILDIRIM.
ATOM TABANCASI GEMİYİ PEYNİR GİBİ KESMİŞTİ...
FAKAT ARKA BÖLME BİR ZAMAN ESAS GEMİNİN HIZINA UYARAK ONUN PEŞİNDEN AYRILMADI...
ÇOK ŞÜKÜR... GEMİDEN AYRILDIK...

TAM O SIRADA YILDIRIM HIZIYLE GELEN GÖKTAŞI GEMİYLE KARŞILAŞTI...
BİR KAÇ SANİYE SONRA HAVA GEMİSİ TUZLA BUZ OLDU...
GEÇMİŞ OLSUN.. SAYENDE KURTULDUK!
KIL PAYI İLE KURTULDUK. YOKSA HALİMİZ PEK YAMANDI...
ŞİMDİ KURTULABİLMEMİZ İÇİN HAVA DEVRİYELERİ TARAFINDAN GÖRÜLMEMİZ LÂZIM.
HAVA FİŞEKLERİNDEN BİRİNİ ATTILAR.
ARKASINDAN BİR TANE DAHA.. BİR TANE DAHA... HAVAİ FİŞEKLERİ TÜKENMİŞTİ...

VE BİRDENBİRE.
MÜJDE YILDIRIM KAPTAN! BİR DEVRİYE UÇAĞI GÖRÜNDÜ!
BU SIRADA DEVRİYE UÇAĞINDA...
HAVA FİŞEĞİ ŞU BOZUK GEMİDEN ATILMIŞ OLABİLİR.
BİRİLERİ OLSAYDI.. YİNE FİŞEK YAKARLARDI...
TO BE CONTINUED
BİRAZ DAHA BEKLER CEVAP ALAMAZSAK HAVA TRAFİĞİNİ AKSATMAMASI İÇİN...
TEKRAR İŞARET VER BAKALIM!
CEVAP YOK!
BURADA OLDUĞUMUZU ONLARA ANLATAMAZSAK ÇEKİP GİDECEKLER...
GİTSELER YİNE İYİ.. BÜYÜK TEHLİKE VAR!
O DA NESİ?
İŞARETİMİZİ GÖRMEDİLERSE FACİA OLUR.

NEDEN? BİZİ KURTARMAYA GELMEZLER Mİ?
BUNU TERKEDİLMİŞ BİR GEMİ SANARLAR. SA PARÇALAMIYA KALKARLAR.
PARÇALARLAR MI?
TABİİ YA.. BOŞ-LUKTA SERSERİ BİR GEMİ HAVA TRAFİĞİ İÇİN TEHLİKEDİR...
GÖZGÖRE GÖRE ÖLECEK MİYİZ?
RADYO DA İŞLEMİ-YOR Kİ...
FAZLA OKSİJENİMİZ DE YOK. KAPAĞI AÇIP İŞARET VEREMİYORUZ.
DURUN! KURTULDUK ÇOCUKLAR!
BEN OKSİJENSİZ YAŞIYABİLİRİM. KAPAĞI AÇIP İŞARET VEREYİM.
ŞU ENKAZI YOK EDECEĞİM ARTIK!
DUR! İŞARET VERİYOR-LAR!

COCUK HAFTASI
İÇ MECMUA
YILDIRIM KAPTAN, PAM VE DR. KLANG PARÇALANMIŞ BİR HAVA GEMİSİNDE MAHSUR KALMIŞLARDIR. TAM ÜMİTLERİNİ KAYBETMEK ÜZEREYKEN BİR KURTARMA GEMİSİ GÖRÜRLER...
BAK, ENKAZDAN BİR İŞARET FİŞEĞİ ATILDI!
GÖKYÜZÜNDE ÖLÜM VAR
BU, ORADA CANLI BİRİLERİ VAR DEMEKTİR!
HAKLISIN! HADİ BİRAZ DAHA YAKLAŞALIM...
BİR ROBOT!
BİZE İŞARET VERMEĞE ÇALIŞIYOR!
ELEKTRİKLİ MIKNATISIMIZI İŞLETEREK ONA YANAŞMAĞA ÇALIŞACAĞIM.
MERHABA! BEN DÜNYANIN TANINMIŞ ROBOTLARINDAN DOKTOR KLANK'IM. AZ KALDI BİZİ GÖREMİYECEKSİNİZ DİYE KORKTUM.
GEMİNİZDE BAŞKALARI DA VAR MI?
VAR. YILDIRIM KAPTAN'LA NİŞANLISI BAYAN PAM.
AMA BİZİM UÇAKTA YALNIZ BİR KİŞİLİK YER VAR. HEPİNİZİ ALAMAYIZ.

DEVRİYE POLİSİ SADECE BİRİMİZİ ALABİLECEK!
ŞU HALDE PAM ONLARLA GİDER, BİZ KALIRIZ.
BİZE OKSİJEN TÜPÜ VE YİYECEK BIRAKACAKLAR. SONRA DA BİR KURTARMA EKİBİ GÖNDERECEKLER.
HAZIR MISIN PAM?
HAZI-RIM!
DEVRİYE UÇAĞI PAM'I ALIP SON HIZLA YARALI GÖKYÜZÜ GEMİSİNDEN UZAKLAŞTILAR.
BİR İKİ SAATE KADAR GELİP BİZİ DE ALIRLAR
PEK ZANNETMİYORUM DOKTORCUĞUM DEVRİYE POLİSLERİ BİZDEN AYRILIRKEN BÜYÜK BİR YALNIŞLIK YAPTILAR.
TO BE CONTINUED
NE YALNIŞLIĞI YAPTILAR. FEZA BOŞLUĞUNDAKİ YERİMİZİ HARİTALARINDA TESBİT ETMEDİLER Mİ?
ETTİLER TABİİ...
...AMA SEN YİNE DE KURTARMA EKİBİNİ BEKLEME.

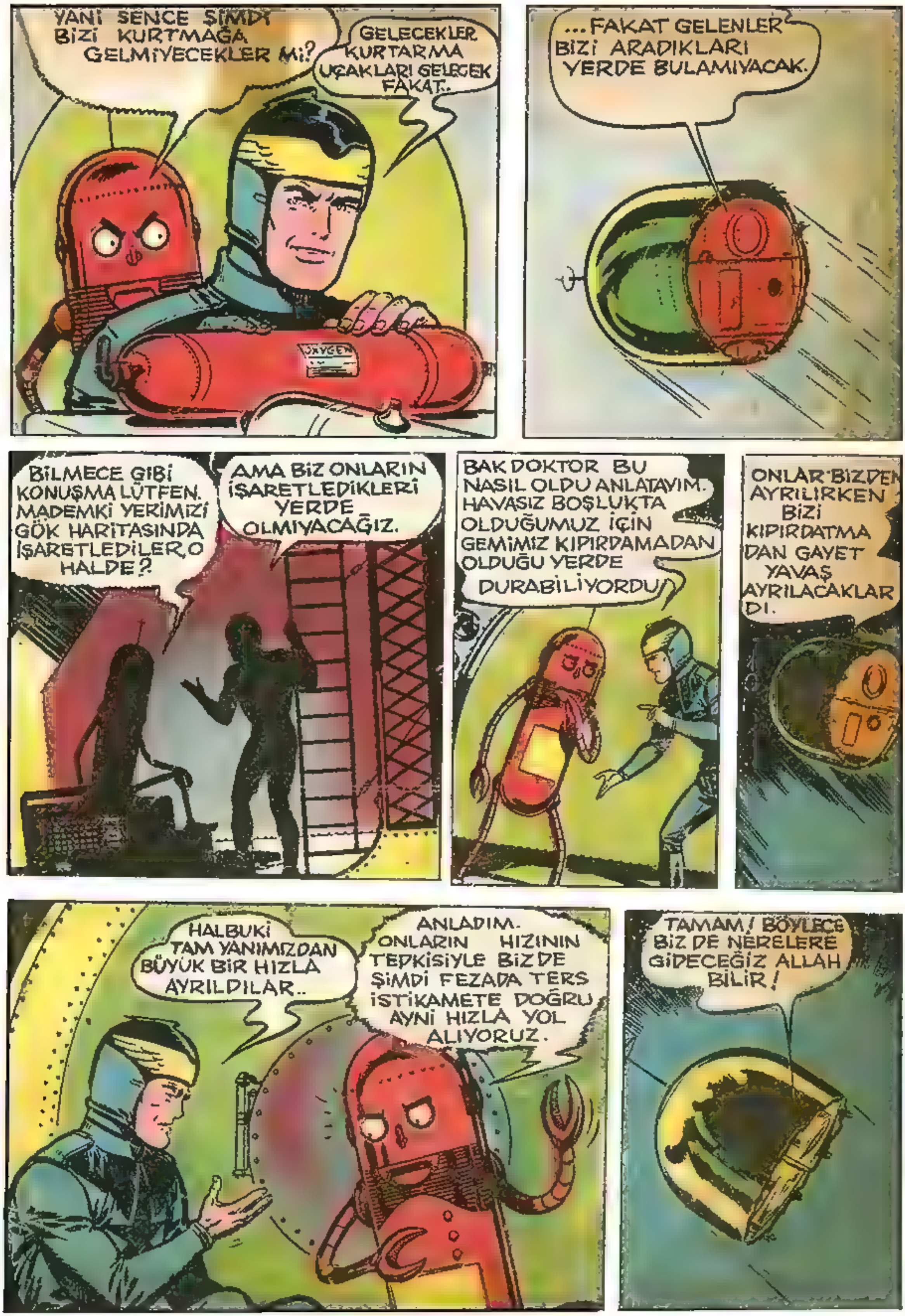
YANİ SENCE ŞİMDİ BİZİ KURTMAĞA GELMİYECEKLER Mİ?
GELECEKLER. KURTARMA UÇAKLARI GELECEK FAKAT..
...FAKAT GELENLER BİZİ ARADIKLARI YERDE BULAMIYACAK.
BİLMECE GİBİ KONUŞMA LÜTFEN. MADEMKİ YERİMİZİ GÖK HARİTASINDA İŞARETLEDİLER O HALDE?
AMA BİZ ONLARIN İŞARETLEDİKLERİ YERDE OLMIYACAĞIZ.
BAK DOKTOR BU NASIL OLDU ANLATAYIM. HAVASIZ BOŞLUKTA OLDUĞUMUZ İÇİN GEMİMİZ KIPIRDAMADAN OLDUĞU YERDE DURABİLİYORDU.
ONLAR BİZDEN AYRILIRKEN BİZİ KIPIRDATMAMADAN GAYET YAVAŞ AYRILACAKLARDI.
HALBUKİ TAM YANIMIZDAN BÜYÜK BİR HIZLA AYRILDILAR..
ANLADIM. ONLARIN HIZININ TEPKİSİYLE BİZ DE ŞİMDİ FEZADA TERS İSTİKAMETE DOĞRU AYNI HIZLA YOL ALIYORUZ.
TAMAM! BÖYLECE BİZ DE NERELERE GİDECEĞİZ ALLAH BİLİR!

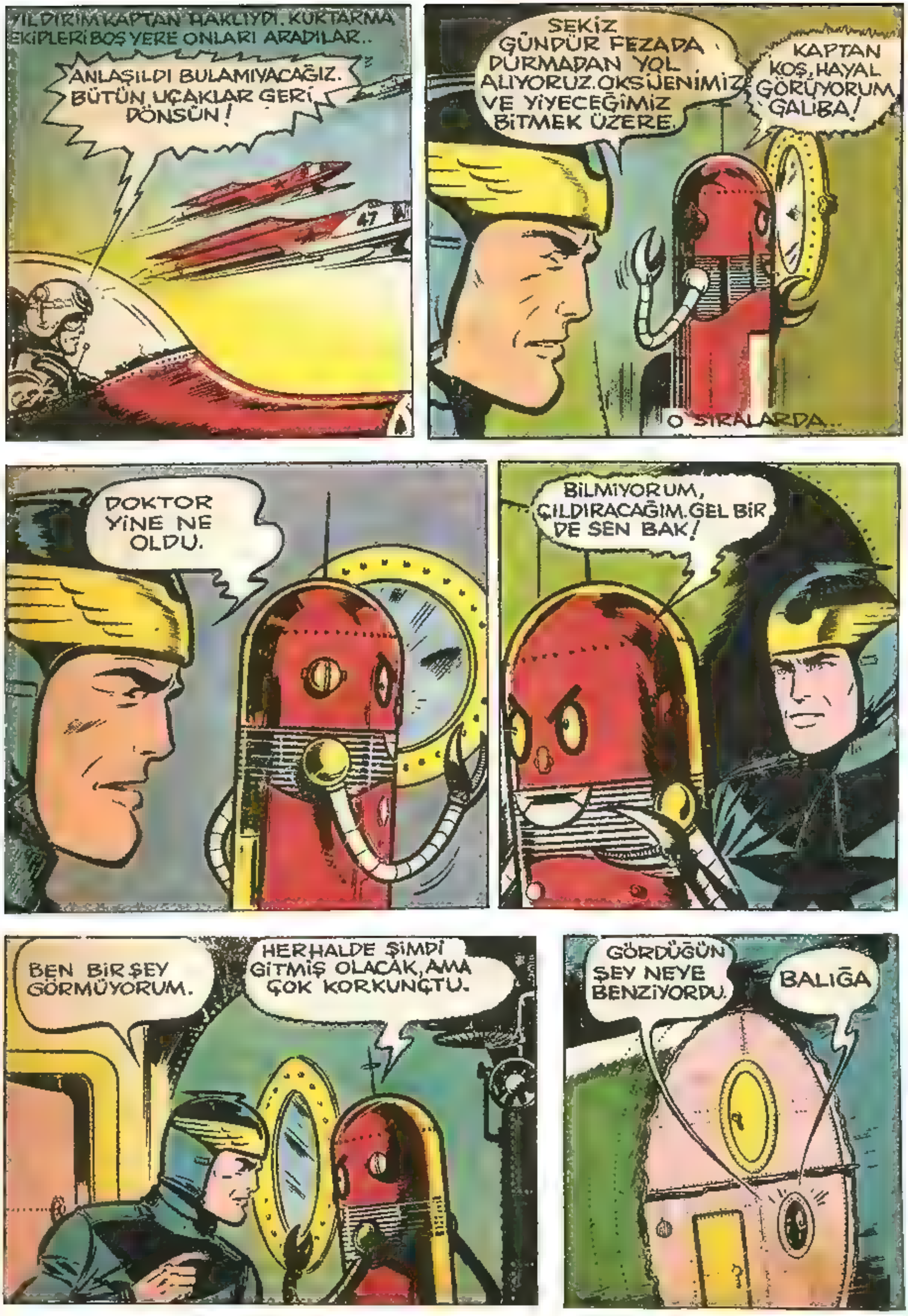
YILDIRIM KAPTAN HAKLIYDI. KURTARMA EKİPLERİ BOŞ YERE ONLARI ARADILAR..
ANLAŞILDI BULAMIYACAĞIZ. BÜTÜN UÇAKLAR GERİ DÖNSÜN!
47
O SIRALARDA..
SEKİZ GÜNDÜR FEZADA DURMADAN YOL ALIYORUZ. OKSİJENİMİZ VE YİYECEĞİMİZ BİTMEK ÜZERE.
KAPTAN KOŞ, HAYAL GÖRÜYORUM GALİBA!
DOKTOR YİNE NE OLDU.
BİLMİYORUM, ÇILDIRACAĞIM. GEL BİR DE SEN BAK!
BEN BİR ŞEY GÖRMÜYORUM.
HERHALDE ŞİMDİ GİTMİŞ OLACAK, AMA ÇOK KORKUNÇTU.
GÖRDÜĞÜN ŞEY NEYE BENZİYORDU.
BALIĞA

ATMA DOKTOR! GÖKYÜZÜNDE BALIK OLUR MU!
BAK! TEKRAR GELDİ!
GEÇ KALDIN, YİNE KAYBOLDU.
DOKTORCUĞUM, SENİN KAFAN YORULDU. BİRAZ DİNLENSEN İYİ OLUR. BAK, HAYALLER GÖRMEĞE BAŞLADIN.
BU GİDİŞLE GÖKYÜZÜNDE KURBAĞA, SOLUCAN DA GÖRECEKSİN.
ÇABUK GERİ DÖN
NASIL GÖRDÜĞÜM HAYAL Mİ İMİŞ?
PEKİ AMA NASIL OLUR? GÖK YÜZÜNDE BALIĞIN İŞİ NE?
HERHALDE DÜN GECE BİZ UYURKEN GEMİMİZ BİR GEZEGENİN DENİZİNE KONDU VE YAVAŞCA DİBE İNDİ.
BUNU AKLIM ALMADI. BİZİM GEMİ BU SAKAT HALİYLE PARÇALAN MADAN BU KONUŞU NASIL YAPTI.
BIRAK ŞİMDİ LAFI DA ŞURAYA BAK!
A, A O NE

GEMİYE SU DOLMAYA BAŞLADI.
PEKİ ŞİMDİ NE YAPCAĞIZ.
HERHALDE BURADA OTURUP SULARIN BİZİ BOĞMASINI BEKLEMİYECEĞİZ.
O HALDE DERHAL BİRŞEYLER YAPMALIYIZ..
ÇABUK KAPTAN ÜST BÖLMEYE ÇIKALIM..
EVVELA SEN ÇIK DOKTOR. BEN NE KURTABİLİRSEM SANA VERİRİM.
KAPAĞI İYİCE KAPA DA SU GİRMESİN
BAKALIM KAPAK SUYUN BASINCINA DAYANACAKMI
GÜNLERCE ISTIRAP ÇEKMEKTENSE BİRAN DA ÖLÜRÜZ.
AMA BUNA RAĞMEN ŞAYET KURTULMAK ÜMİDİ VARSA, NİÇİN ARAMIYALIM?
EVET, BURADA OTURUP ÖLÜMÜ BEKLEMEKTENSE KURTULMAK İÇİN BİRŞEYLER YAPMALIYIZ.

BURADAN ÇIKALIM AMA SEN YÜZEMEZSİN Kİ.
HAKLISIN, VÜCUDUM ÇELİKTEN OLDUĞU İÇİN AĞIRDIR, YÜZEMEM.
ONUN İÇİN SANA ŞU TEL YUMAĞINI VEREYİM. BİR UCUNU DA BEN TUTACAĞIM.
NE? SENİ BU İNCECİK TEL Mİ ÇEKECEK?
YOK CANIM. BEN TELİN UCUNU TUTA TUTA SUYUN DİBİNDE SENİ KAYBETMEDEN YÜRÜYEREK SAHİLE ÇIKACAĞIM.
BU TEL OLMASA NEREYE DOĞRU GİDECEĞİMİ BİLMEDEN KAYIP OLABİLİRİM.
EĞER YAKINDA BİR KARA YOKSA İKİMİZ DE MAHVOLDUK DEMEKTİR. HAKKINI HELÂL ET.
BÖYLE ACIKLI LÂFLAR KONUŞMA ÇELİK KALBİMİ KIRIYORSUN.
KIRIK KALBİMLE SONRA BEN NASIL YAŞARIM!
HİÇ ÜZÜLME. KAYNAK YAPAR KALBİNİ YAPIŞTIRIRIM.

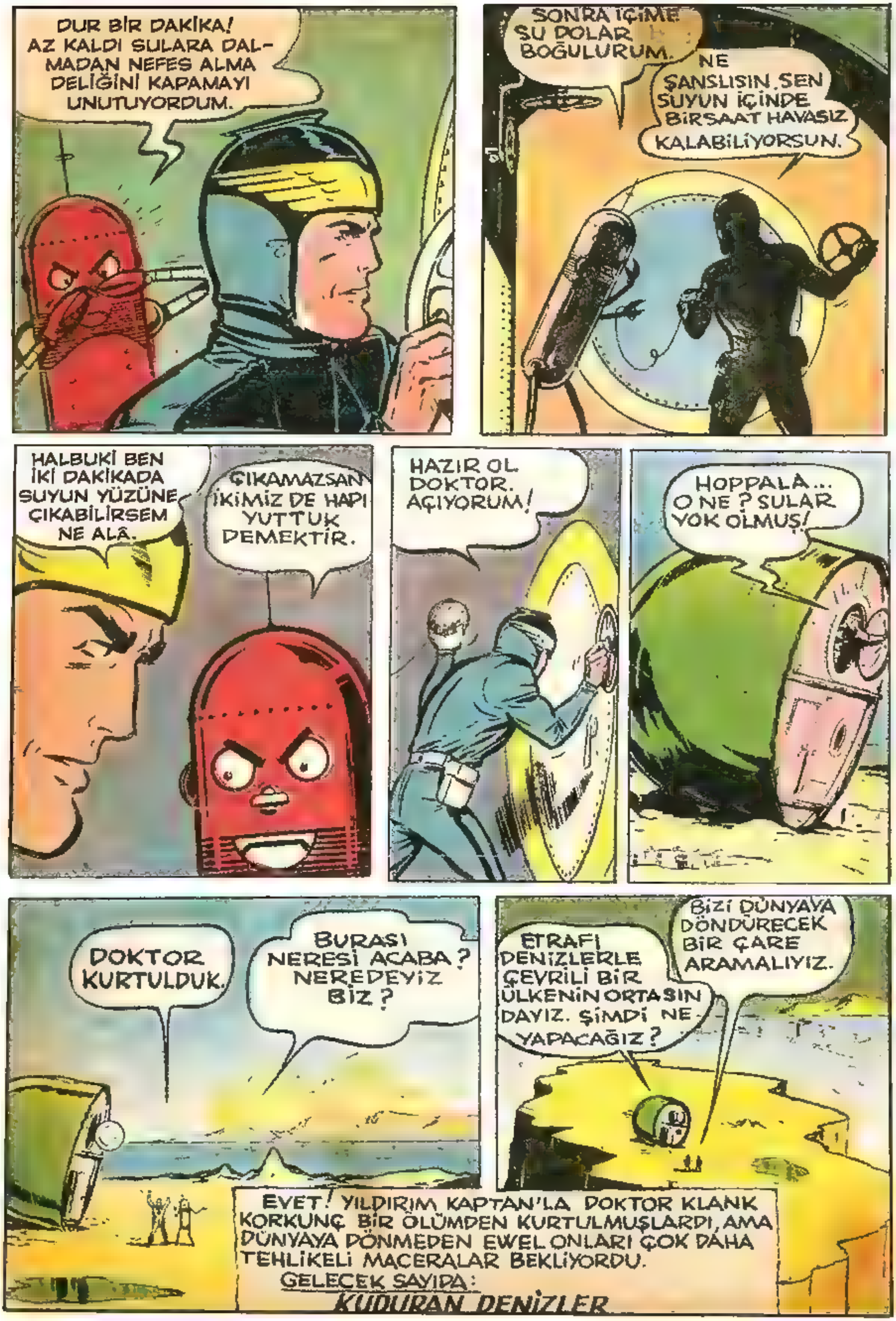
DUR BİR DAKİKA! AZ KALDI SULARA DAL- MADAN NEFES ALMA DELİĞİNİ KAPAMAYI UNUTUYORDUM.
SONRA İÇİME SU DOLAR, BOĞULURUM.
NE ŞANSLISIN SEN SUYUN İÇİNDE BİRSAAT HAVASIZ KALABİLİYORSUN.
HALBUKİ BEN İKİ DAKİKADA SUYUN YÜZÜNE ÇIKABİLİRSEM NE ALÂ.
ÇIKAMAZSAN İKİMİZ DE HAPI YUTTUK DEMEKTİR.
HAZIR OL DOKTOR. AÇIYORUM!
HOPPALA... O NE? SULAR YOK OLMUŞ!
DOKTOR KURTULDUK.
BURASI NERESİ ACABA? NEREDEYİZ BİZ?
ETRAFI DENİZLERLE ÇEVRİLİ BİR ÜLKENİN ORTASINDAYIZ. ŞİMDİ NE YAPACAĞIZ?
BİZİ DÜNYAYA DÖNDÜRECEK BİR ÇARE ARAMALIYIZ.
EVET! YILDIRIM KAPTAN'LA DOKTOR KLANK KORKUNÇ BİR ÖLÜMDEN KURTULMUŞLARDI, AMA DÜNYAYA DÖNMEDEN EWEL ONLARI ÇOK DAHA TEHLİKELİ MACERALAR BEKLİYORDU.
GELECEK SAYIDA:
KUDURAN DENİZLER

ÇOCUK HAFTASI

İÇ MECMUA

YILDIRIM KAPTAN'LA ROBOT DOKTOR KLANK, FEZA'DA KAYBOLMAK TEHLİKESİNDEN KURTULUP, YARALI HAVA GEMİLERİYLE SULARLA ÇEVRİLİ BİR ÜLKEYE İNDİLER. FAKAT SULAR YAVAŞ YAVAŞ ONLARIN BULUNDUĞU YÜKSEK YERİ DE SARMAYA BAŞLAYINCA BİZİMKİLER KENDİLERİNİ YENİ BİR MACERANIN İÇİNDE BULDULAR.

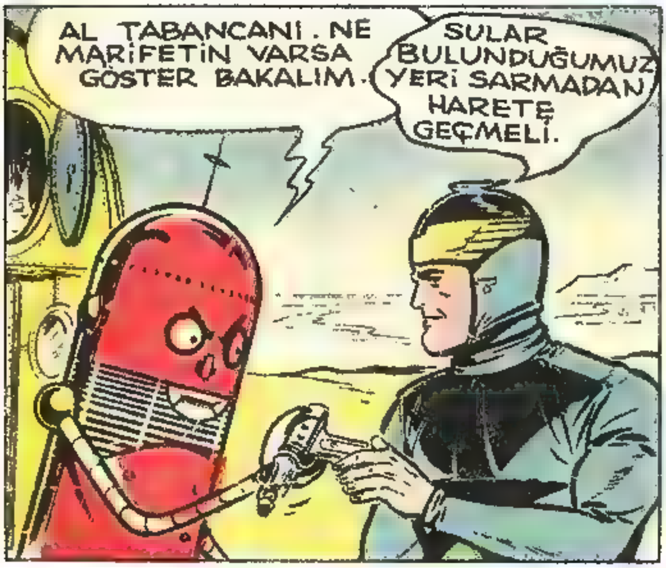

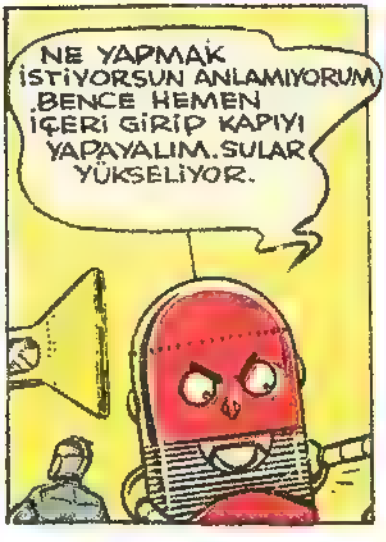

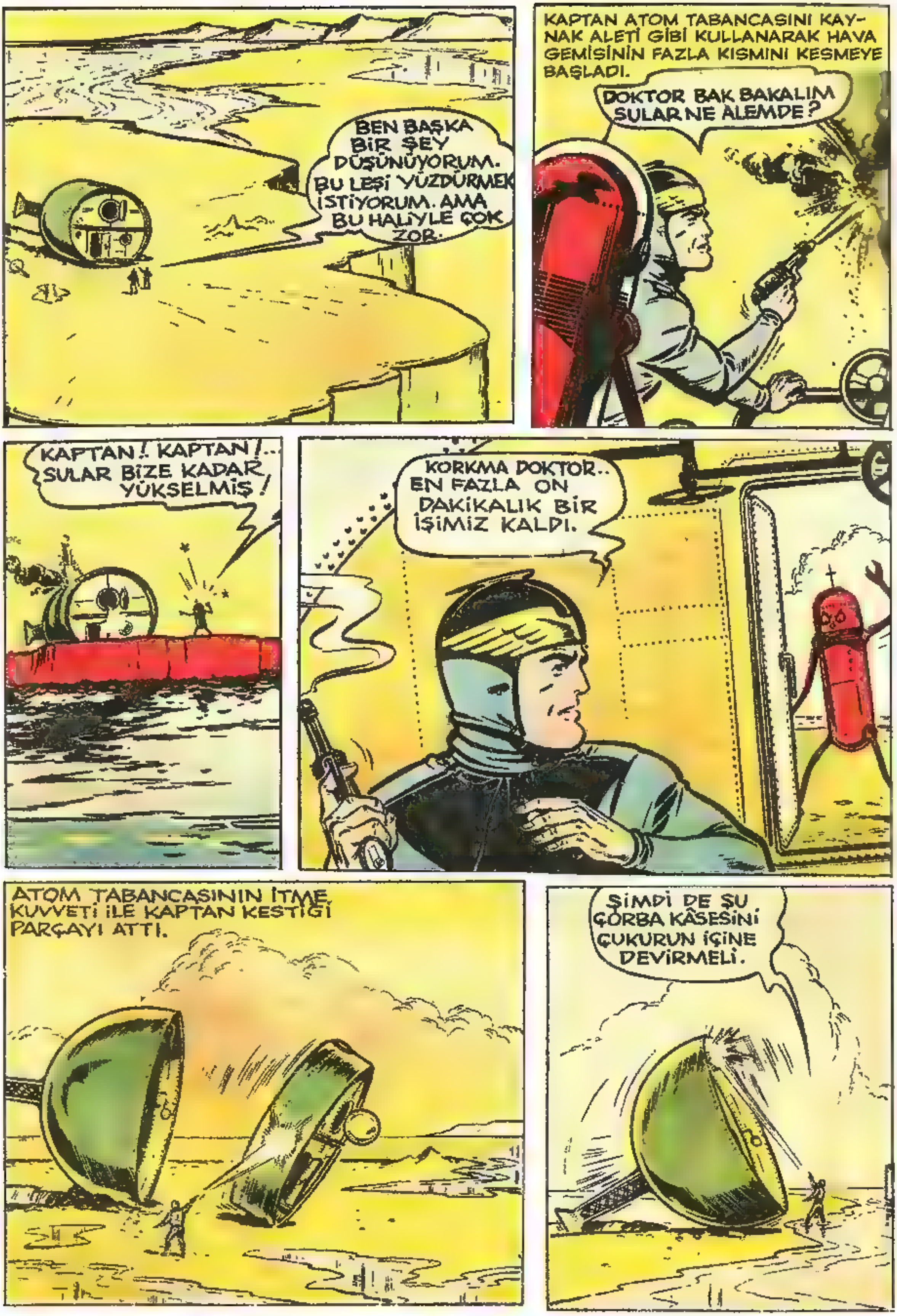
BEN BAŞKA BİR ŞEY DÜŞÜNÜYORUM. BU LEŞİ YÜZDÜRMEK İSTİYORUM. AMA BU HALİYLE ÇOK ZOR.
KAPTAN ATOM TABANCASINI KAYNAK ALETİ GİBİ KULLANARAK HAVA GEMİSİNİN FAZLA KISMINI KESMEYE BAŞLADI.
DOKTOR BAK BAKALIM SULAR NE ALEMDE?
KAPTAN! KAPTAN!.. SULAR BİZE KADAR YÜKSELMİŞ!
KORKMA DOKTOR.. EN FAZLA ON DAKİKALIK BİR İŞİMİZ KALDI.
ATOM TABANCASININ İTME KUVVETİ İLE KAPTAN KESTİĞİ PARÇAYI ATTI.
ŞİMDİ DE ŞU ÇORBA KÂSESİNİ ÇUKURUN İÇİNE DEVİRMELİ.

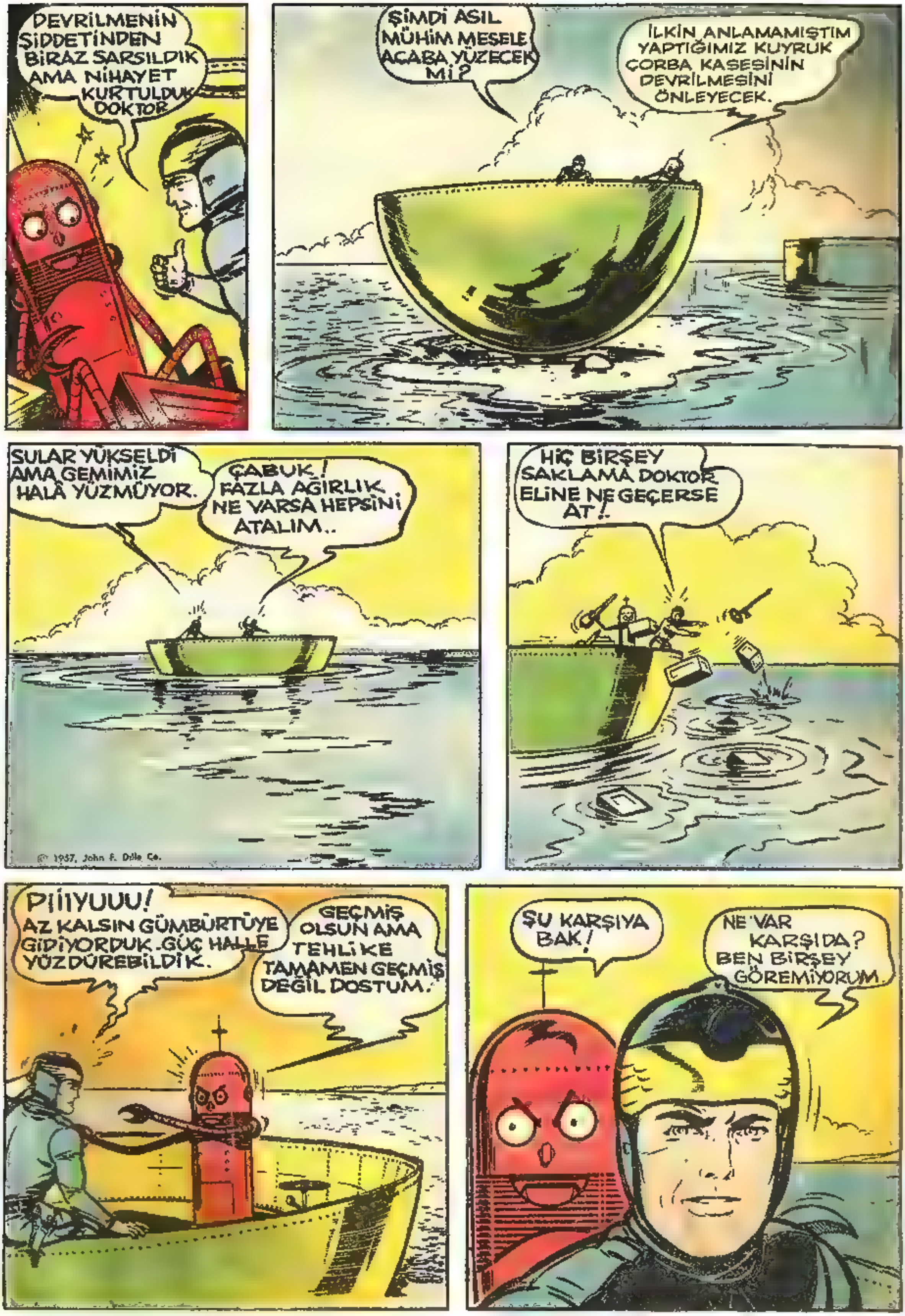
DEVRİLMENİN ŞİDDETİNDEN BİRAZ SARSILDIK AMA NİHAYET KURTULDUK DOKTOR
ŞİMDİ ASIL MÜHİM MESELE ACABA YÜZECEK Mİ?
İLKİN ANLAMAMIŞTIM YAPTIĞIMIZ KUYRUK ÇORBA KASESİNİN DEVRİLMESİNİ ÖNLEYECEK.
SULAR YÜKSELDİ AMA GEMİMİZ HALÂ YÜZMÜYOR.
ÇABUK! FAZLA AĞIRLIK NE VARSA HEPSİNİ ATALIM..
© 1957, John F. Dille Co.
HİÇ BİRŞEY SAKLAMA DOKTOR. ELİNE NE GEÇERSE AT!.
PİİİYUUU! AZ KALSIN GÜMBÜRTÜYE GİDİYORDUK. GÜÇ HALLE YÜZDÜREBİLDİK.
GEÇMİŞ OLSUN AMA TEHLİKE TAMAMEN GEÇMİŞ DEĞİL DOSTUM.
ŞU KARŞIYA BAK!
NE VAR KARŞIDA? BEN BİRŞEY GÖREMİYORUM.

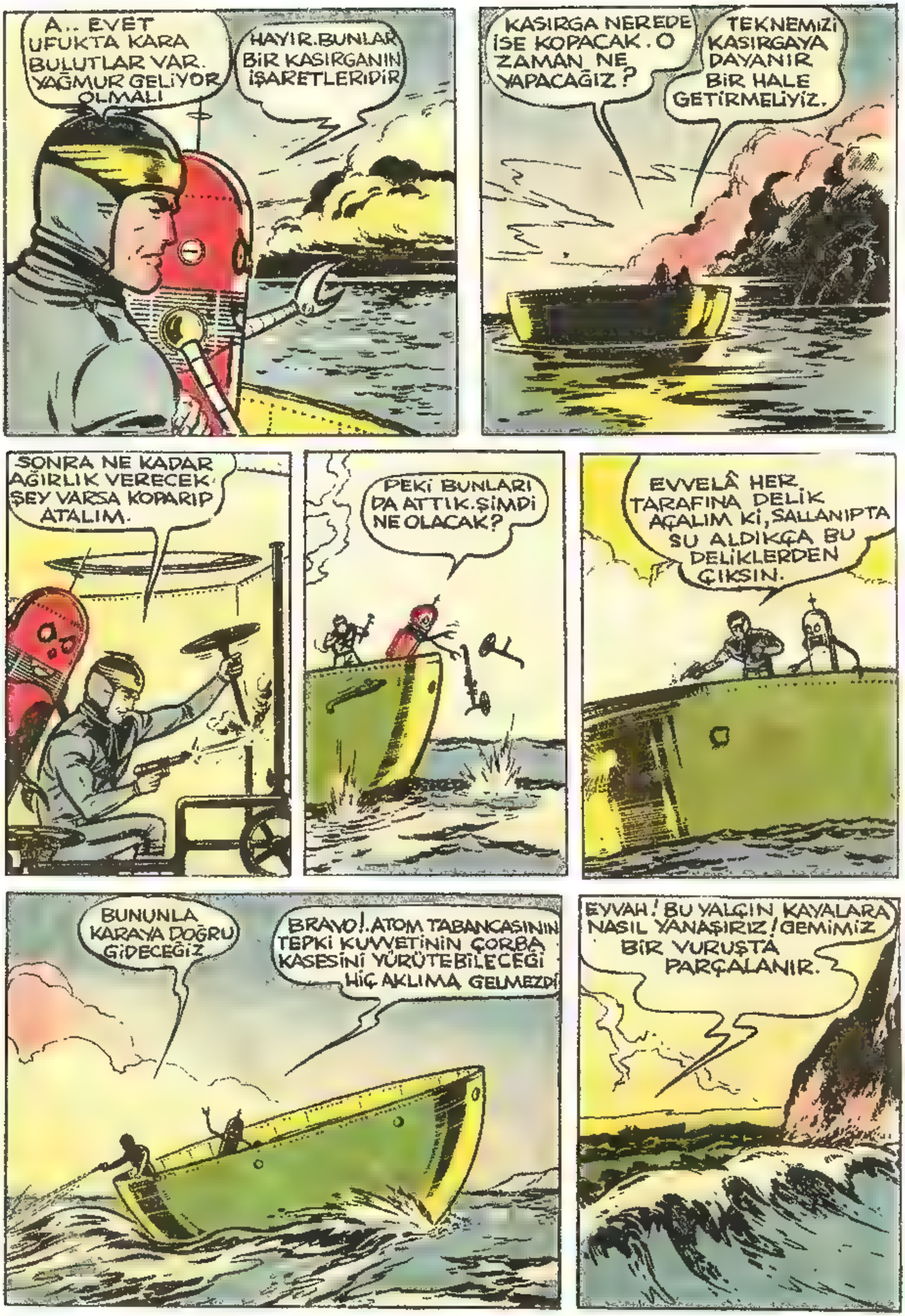
A.. EVET UFUKTA KARA BULUTLAR VAR. YAĞMUR GELİYOR OLMALI
HAYIR. BUNLAR BİR KASIRGANIN İŞARETLERİDİR
KASIRGA NEREDE İSE KOPACAK. O ZAMAN NE YAPACAĞIZ?
TEKNEMİZİ KASIRGAYA DAYANIR BİR HALE GETİRMELİYİZ.
SONRA NE KADAR AĞIRLIK VERECEK ŞEY VARSA KOPARIP ATALIM.
PEKİ BUNLARI DA ATTIK. ŞİMDİ NE OLACAK?
EVVELÂ HER TARAFINA DELİK AÇALIM Kİ, SALLANIPTA SU ALDIKÇA BU DELİKLERDEN ÇIKSIN.
BUNUNLA KARAYA DOĞRU GİDECEĞİZ
BRAVO!. ATOM TABANCASININ TEPKİ KUVVETİNİN ÇORBA KASESİNİ YÜRÜTEBİLECEĞİ HİÇ AKLIMA GELMEZDİ
EYVAH! BU YALÇIN KAYALARA NASIL YANAŞIRIZ! GEMİMİZ BİR VURUŞTA PARÇALANIR.

HEMEN GERİYE DÖNÜP ENGİNE AÇILMAKTAN BAŞKA ÇARE YOK
KASIRGAYI DENİZ ÜZERİNDE GEÇİRMEĞE MECBURUZ
AMA KASIRGA ŞİDDETİNİ ARTTIRIYOR. BİR AN GELECEK Kİ GEMİMİZ ALABURA OLACAK.
PEKİ NE YAPALIM DOKTOR? OTURUP AĞLAYACAK DEĞİLİZ YA!
AÇIK DENİZ NİHAYET KAYALARDA PARÇALANMAKTAN DAHA AZ TEHLİKELİDİR.
BENİM İÇİN İKİSİ DE TEHLİKELİ BANA SU ÖLÜM DEMEKTİR.
ASIL SU BENİM İÇİN ÖLÜMDÜR. BEN SUYUN İÇİNDE EN ÇOK İKİ DAKİKA YAŞARIM
YA BEN NEKADAR YAŞARIM?
SEN BURNUNU TIKAYINCA SUYUN DİBİNDE SAATLERCE KALABİLİYORSUN. HABUKİ BEN BİR BATARSAM...
...GÖZLERİMİ ÖBÜR DÜNYADA AÇARIM.
AMA BEN DE TUZLU SU YERSEM PASLANIRIM.
KOLAYI VAR, İLK FIRSATTA KENDİNİ YAĞLARSIN!
ŞAKAYI BIRAK KORKUNÇ DALGALAR GELİYOR!

KURTULDUK DOKTOR TABANCAMA HİDROJEN TÜPÜ KOYARSAM TEPME GÜCÜ YÜZ DEFA ARTAR GELEN DALGALARA BİLE KARŞI KOYARIZ
BAK DALGALAR ÜSTÜME GEMEDEN NASIL İKİYE AYRILIYOR
YAŞA KAPTAN KOCA KASIRGA HAVUZDA SU OYUNUNA DÖNDÜ
EYVAH.. YENİ BİR FELÂKET DAHA!
NE OLDU KAPTAN
DEVAMLI ÇALIŞMAK YÜZÜNDEN TABANCAM KIZDI. BİR MÜDDET İŞE YARAMAZ ARTIK.
DESENE Kİ ASIL ŞİMDİ HAPI YUTTUK
FIRTINA BİZİM ÇORBA KASESİNİ ALLAK BULLAK EDİYOR. NERDEYSE BATACAĞIZ.
BATMASAK BİLE BEN MAHVOLDUM. TUZLU SU YİYE YİYE PASLANACAĞIM.
HEMEN VÜCUDUMU KURUTMAM LAZIM. YOKSA
BÖYLE DELİ GİBİ AÇIKTA DURACAĞIMIZA BARİ AŞAĞI İNELİM.

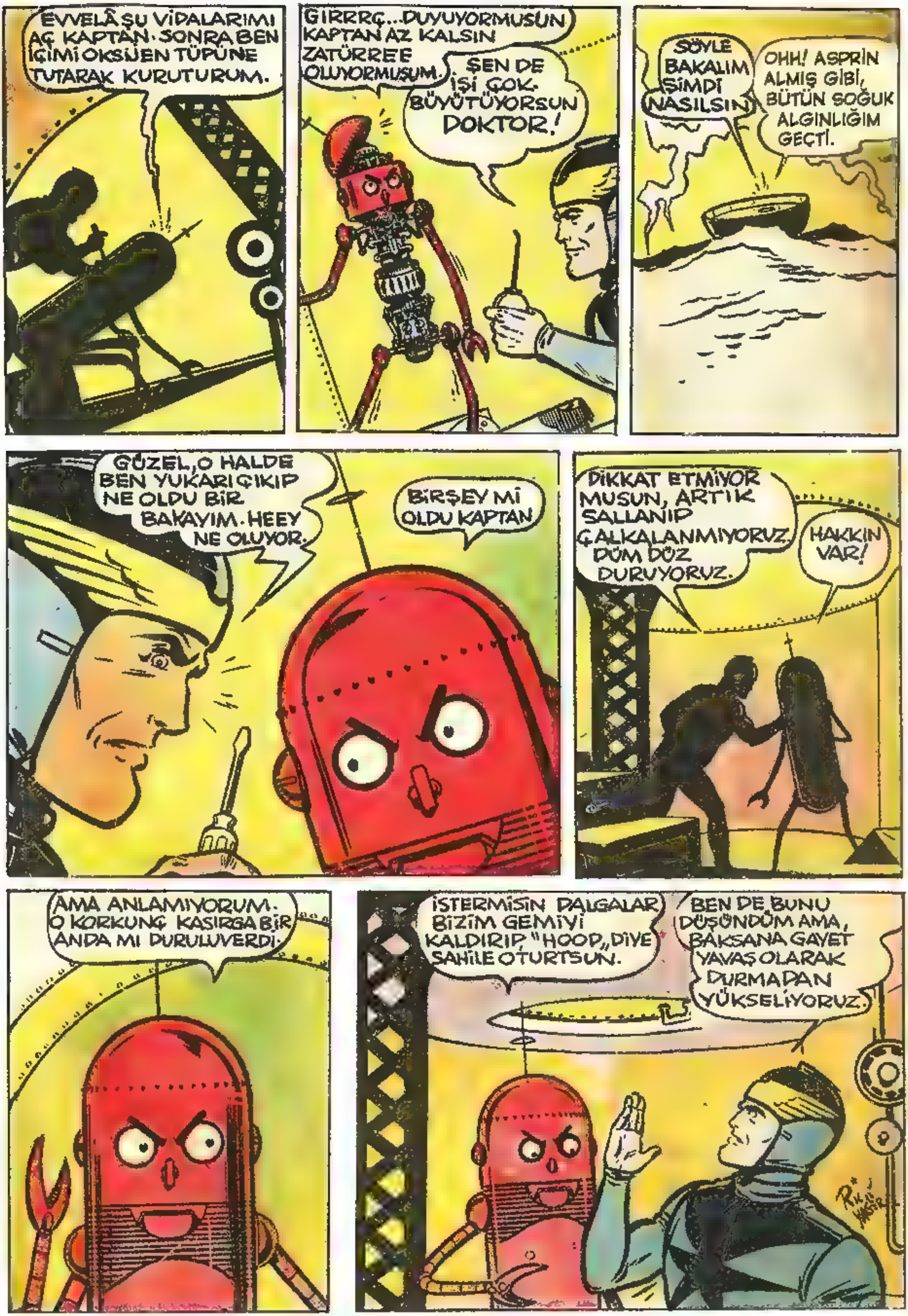
EVVELÂ ŞU VİDALARIMI AÇ KAPTAN. SONRA BEN İÇİMİ OKSİJEN TÜPÜNE TUTARAK KURUTURUM.
GIRRRÇ...DUYUYORMUSUN KAPTAN AZ KALSIN ZATÜRREE OLUYORMUŞUM.
ŞEN DE İŞİ ÇOK BÜYÜTÜYORSUN DOKTOR!
SÖYLE BAKALIM ŞİMDİ NASILSIN
OHH! ASPRİN ALMIŞ GİBİ, BÜTÜN SOĞUK ALGINLIĞIM GEÇTİ.
GÜZEL, O HALDE BEN YUKARI ÇIKIP NE OLDU BİR BAKAYIM. HEEY NE OLUYOR.
BİRŞEY Mİ OLDU KAPTAN
DİKKAT ETMİYOR MUSUN, ARTIK SALLANIP ÇALKALANMIYORUZ. DÜM DÜZ DURUYORUZ.
HAKKIN VAR!
AMA ANLAMIYORUM. O KORKUNÇ KASIRGA BİR ANDA MI DURULUVERDİ.
İSTERMİSİN DALGALAR BİZİM GEMİYİ KALDIRIP "HOOP" DİYE SAHİLE OTURTSUN.
BEN DE BUNU DÜŞÜNDÜM AMA, BAKSANA GAYET YAVAŞ OLARAK DURMADAN YÜKSELİYORUZ.

BELKİ DE TAYFUNA TUTULDUK. O BİZİ GÖKYÜZÜNE DOĞRU ÇEKİYOR!
AYNI ZAMANDA HAFİFÇE KENDİ ETRAFIMIZDA DA DÖNÜYORUZ.
BAK YÜKSELME DURDU. ŞİMDİ DE DÜZ GİDİYORUZ.
EVET EVET AMA BUNUN SEBEBİ NEDİR.
EN İYİSİ DIŞARI ÇIKIP NE OLUP BİTTİĞİNİ ÖĞRENELİM...
FAKAT DAHA KAPAĞI AÇMAĞA VAKİT KALMADAN HAVAGEMİSİ BİRDENBİRE BİR YERE ÇARPARAK DURDU.
A..A.. BİR TEPENİN ÜSTÜNE KONMUŞUK.. BİZİ BURAYA NE GETİRDİ ACABA?
YA KORKUNÇ BÜYÜKLÜKTE BİR KUŞ VEYA BİR DALGA BİZİ BU KAYANIN ÜSTÜNE BIRAKTI.
NE BIRAKTIYSA BIRAKTI MUHİM OLAN O DEĞİL. KURTULDUK YA. SEN ONA BAK!
EVET KURTULDULAR AMA ONLARI BEKLİYEN YENİ TEHLİKELERDEN HABERLERİ YOKTU..
GELECEK SAYIDA:
ÖLÜM GÖZÜ

ÇOCUK HAFTASI

İÇ MECMUA

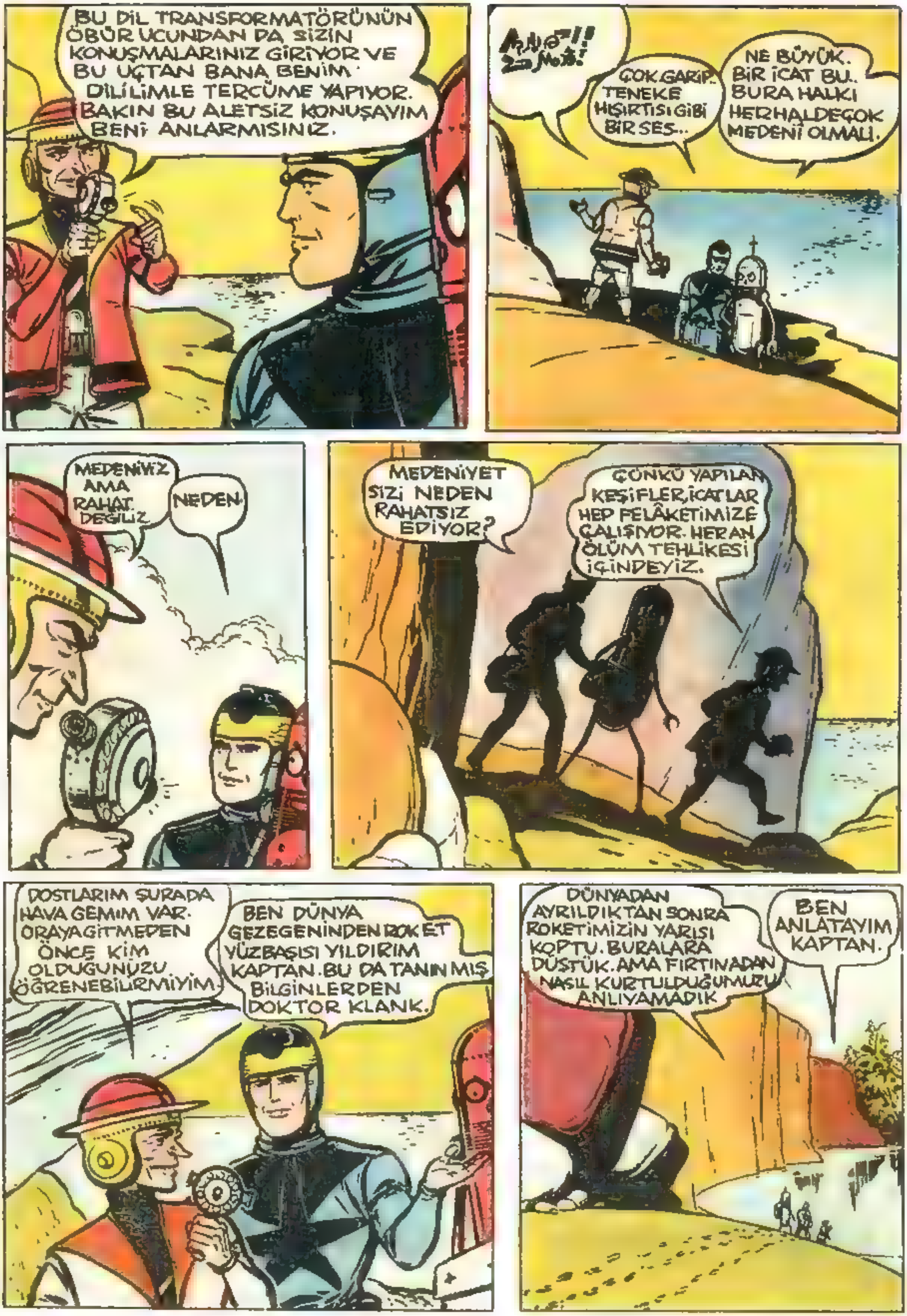
BU DİL TRANSFORMATÖRÜNÜN ÖBÜR UCUNDAN DA SİZİN KONUŞMALARINIZ GİRİYOR VE BU UÇTAN BANA BENİM DİLİLİMLE TERCÜME YAPIYOR. BAKIN BU ALETSİZ KONUŞAYIM BENİ ANLARMISINIZ.
ÇOK GARİP. TENEKE HIŞIRTISI GİBİ BİR SES..
NE BÜYÜK. BİR İCAT BU.. BURA HALKI HERHALDEÇOK MEDENİ OLMALI.
MEDENİYİZ AMA RAHAT DEĞİLİZ
NEDEN.
MEDENİYET SİZİ NEDEN RAHATSIZ EDİYOR?
ÇÜNKÜ YAPILAN KEŞİFLER, İCATLAR HEP FELÂKETİMİZE ÇALIŞIYOR. HER AN ÖLÜM TEHLİKESİ İÇİNDEYİZ.
DOSTLARIM ŞURADA HAVA GEMİM VAR. ORAYA GİTMEDEN ÖNCE KİM OLDUĞUNUZU ÖĞRENEBİLİRMİYİM.
BEN DÜNYA GEZEGENİNDEN ROKET YÜZBAŞISI YILDIRIM KAPTAN. BU DA TANINMIŞ BİLGİNLERDEN DOKTOR KLANK.
DÜNYADAN AYRILDIKTAN SONRA ROKETİMİZİN YARISI KOPTU. BURALARA DÜŞTÜK. AMA FIRTINADAN NASIL KURTULDUĞUMUZU ANLIYAMADIK
BEN ANLATAYIM KAPTAN.

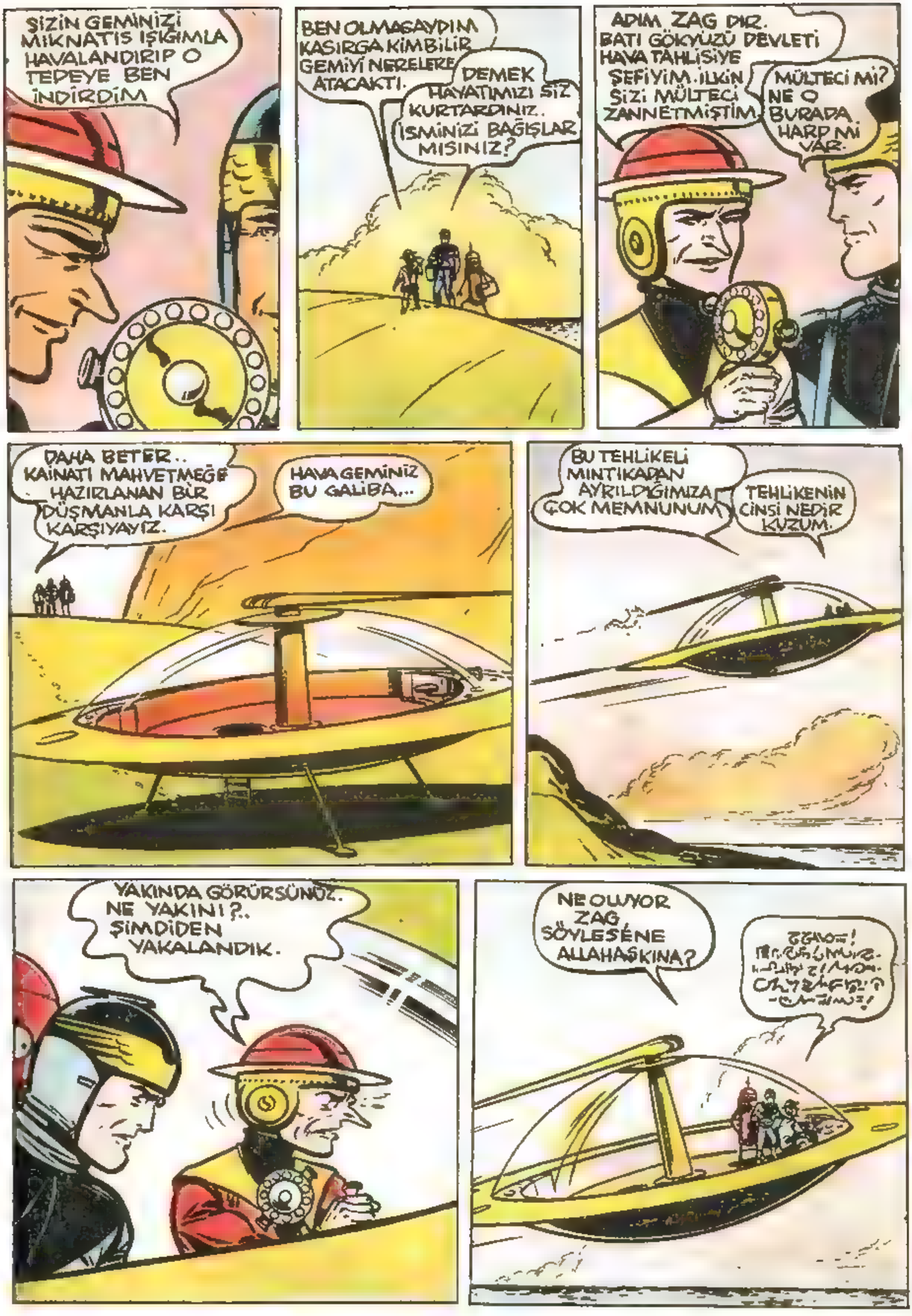
SİZİN GEMİNİZİ MIKNATIS IŞIĞIMLA HAVALANDIRIP O TEPEYE BEN İNDİRDİM
BEN OLMASAYDIM KASIRGA KİMBİLİR GEMİYİ NERELERE ATACAKTI.
DEMEK HAYATIMIZI SİZ KURTARDINIZ. İSMİNİZİ BAĞIŞLAR MISINIZ?
ADIM ZAG DIR. BATI GÖKYÜZÜ DEVLETİ HAVA TAHLİSİYE ŞEFİYİM. İLKİN SİZİ MÜLTECİ ZANNETMİŞTİM
MÜLTECİ Mİ? NE O BURADA HARP Mİ VAR.
DAHA BETER.. KAİNATI MAHVETMEĞE HAZIRLANAN BİR DÜŞMANLA KARŞI KARŞIYAYIZ.
HAVA GEMİNİZ BU GALİBA...
BU TEHLİKELİ MINTIKADAN AYRILDIĞIMIZA ÇOK MEMNUNUM
TEHLİKENİN CİNSİ NEDİR KUZUM.
YAKINDA GÖRÜRSÜNÜZ. NE YAKINI?.. ŞİMDİDEN YAKALANDIK.
NE OLUYOR ZAG, SÖYLESENE ALLAHAŞKINA?

DİL TRANSFORMATÖRÜNE KONUŞ, ANLIYAYIM.
BİZİ YAKALADILAR.
BAKIN, TEHLİKE HABERCİSİ BİR „ÖLÜM GÖZÜ"NÜN, BİZE DOĞRU GELDİĞİNİ HABER VERİYOR.
ÖLÜM GÖZÜ MÜ. BU NE DEMEK. GÜDÜMLÜ BOMBAMI BU!
HAYIR. AMA DAHA TEHLİKELİ CİVARDA BİR DÜŞMAN GEMİSİ OLACAK. O GEMİ BUGÜNLERDE BİR ÇOĞUNU HAVAYA SALARAK BİZİ ARAŞTIRIR.
GÖZ BİZİ GÖRÜR GÖRMEZ HER SANİYE TELSİZLE YERİMİZİ BİLDİREN FOTOĞRAFLAR GÖNDERİR.
O HALDE DÜŞMAN HAVA GEMİSİ GELMEDEN BURADAN KAÇALIM.
DUŞMAN GEMİSİ BİZİ YAKALAYAMAZ. FAKAT BİZİM GEMİLERDEN 1000 DEFA HIZLIGİDEN BİR GÜDÜMLÜ "ISLIK ÇALAN BOMBA" GÖNDERİR.
ŞIMDI ŞURAYA İNELİM.
DELİMİSİN ZAG? ÖLÜMGÖZÜ FOTOĞRAFLA BİLDİRİNCE BOMBA TEPEMİZE PATLAR
İŞTE GÖZ YERE İNDİĞİMİZİ GÖRDÜ. MÜKEMMEL BİR HEDEF OLDUK. „ISLIK ÇALAN BOMBA" NEREDE İSE GELİR
NE YAPACAĞIZ ZAG?

KONUŞMAYIN LÜTFEN.. BAKIN BOMBANIN ISLIĞINI DUYUYORMUSUNUZ! HAZIR OLUN. 1..2..3..4....
WHHOOEEEEEE..
BOMBA GELİYOR. NASIL KURTULACAĞIZ?
İŞİME KARIŞMAYIN 7..8..9..10.. TAMAM!
WHEE
ZAG'IN HAVA GEMİSİ BİRDENBİRE OLDUĞU YERDEN HAVALANVERDİ
..VE BİR SANİYE SONRA ONUN KALKTIĞI YER TOZ DUMAN OLDU.
KORKUNÇ BİRŞEY BU BOMBA. ORTALIĞI MAHVETTİ.
PEKİ AMA, KAÇMAK İÇİN NİÇİN SON SANİYEYİ BEKLEDİNİZ?
ÖLÜM GÖZÜ DE ORADA KALIR, BOMBA İLE BERABER YOKOLUR DİYE
BÖYLECE DUŞMANIN TAKİBİNDEN KURTULMUŞ OLACAKTIK. FAKAT OLMADI ŞİMDİ ONDAN KURTULMAK İÇİN DENİZE DALACAĞIZ.
ÖLUMGÖZÜ DE BİZİMLE DALAMAZMI?

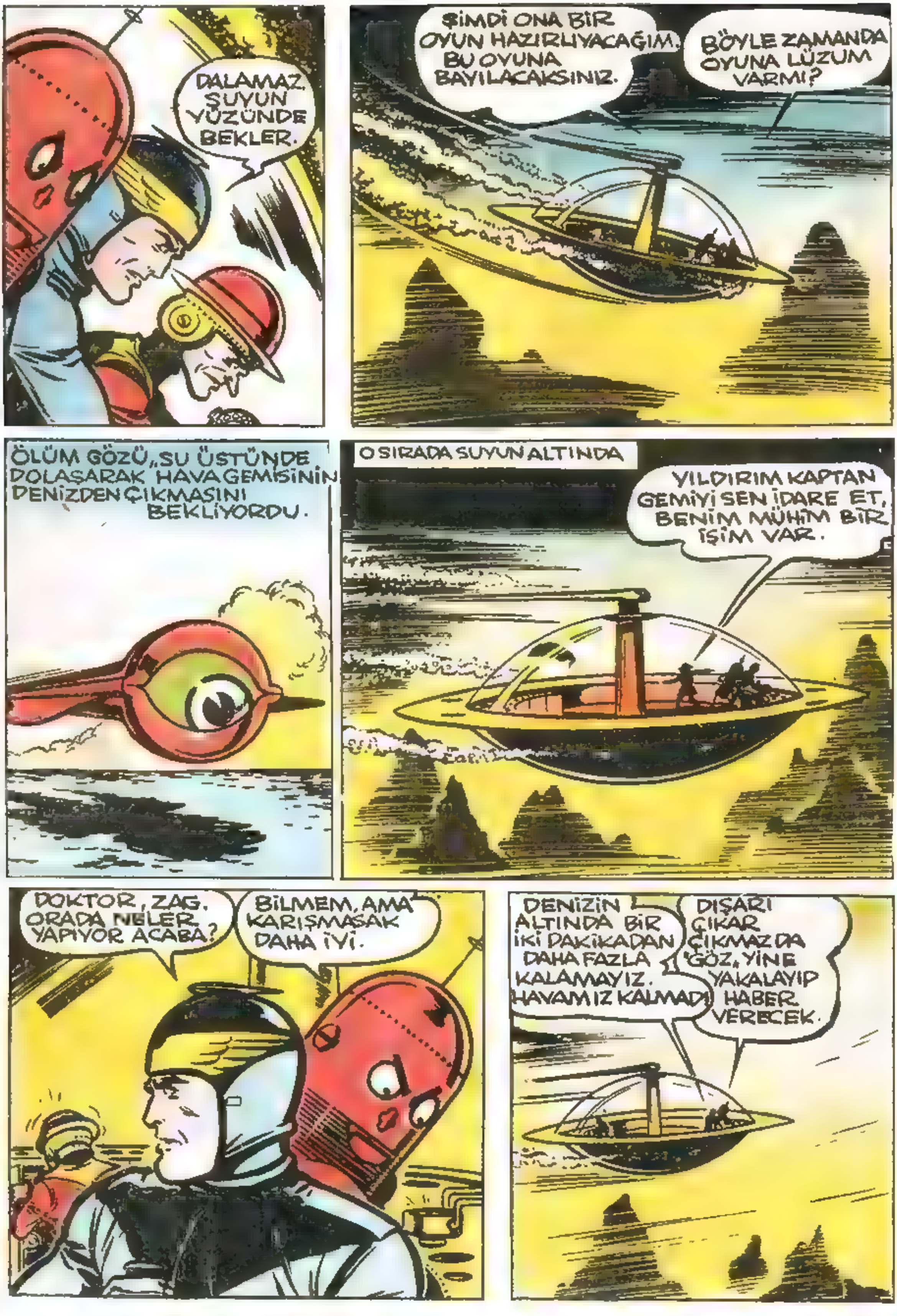
DALAMAZ. SUYUN YÜZÜNDE BEKLER.
ŞİMDİ ONA BİR OYUN HAZIRLIYACAĞIM. BU OYUNA BAYILACAKSINIZ.
BÖYLE ZAMANDA OYUNA LÜZUM VARMI?
ÖLÜM GÖZÜ„SU ÜSTÜNDE DOLAŞARAK HAVA GEMİSİNİN DENİZDEN ÇIKMASINI BEKLİYORDU.
O SIRADA SUYUN ALTINDA
YILDIRIM KAPTAN GEMİYİ SEN İDARE ET, BENİM MÜHİM BİR İŞİM VAR.
DOKTOR, ZAG. ORADA NELER YAPIYOR ACABA?
BİLMEM, AMA KARIŞMASAK DAHA İYİ.
DENİZİN ALTINDA BİR İKİ DAKİKADAN DAHA FAZLA KALAMAYIZ. HAVAMIZ KALMADI
DIŞARI ÇIKAR ÇIKMAZ DA 'GÖZ„ YİNE YAKALAYIP HABER VERECEK.

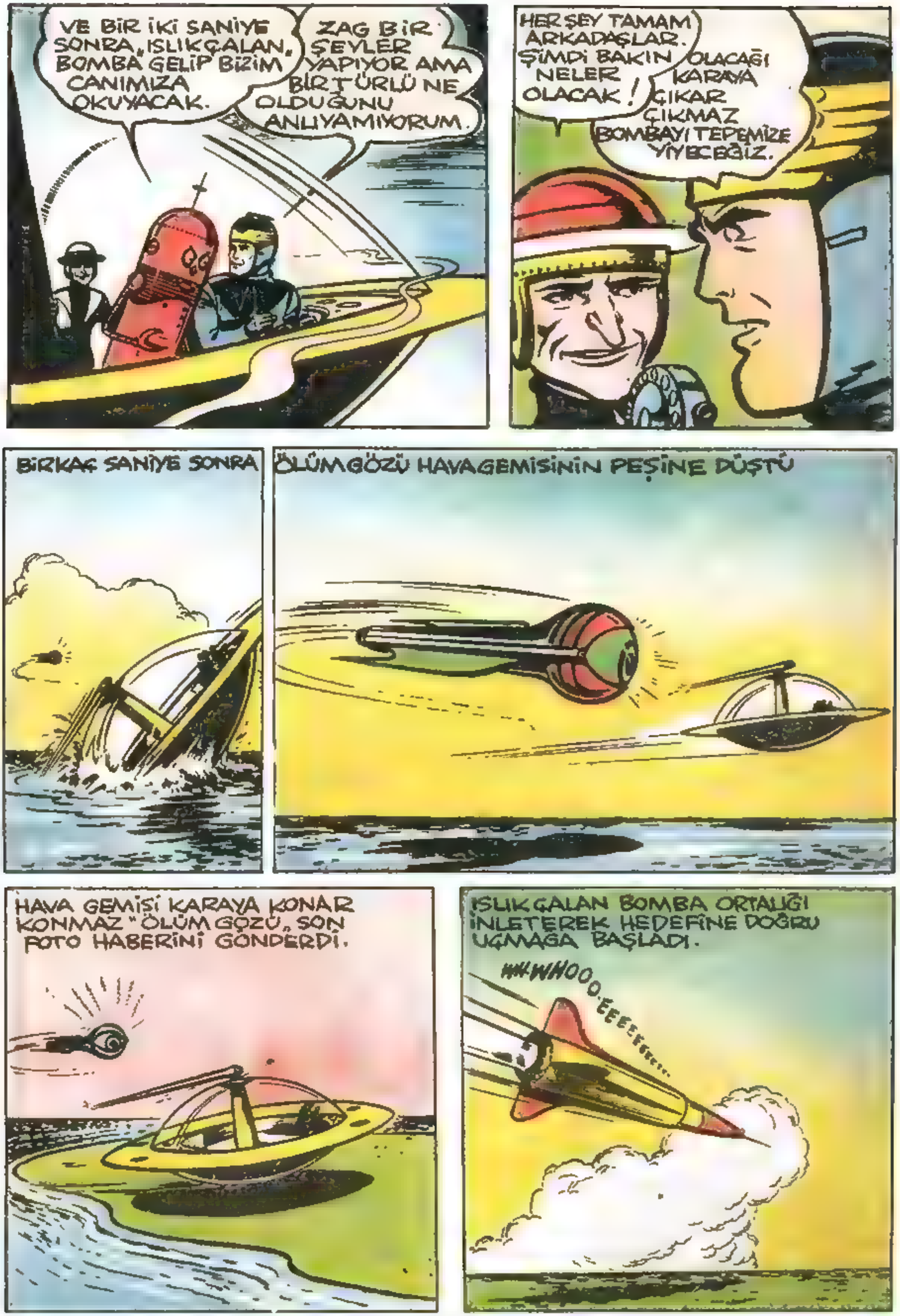

VE BİR İKİ SANİYE SONRA "ISLIKÇALAN" BOMBA GELİP BİZİM CANIMIZA OKUYACAK.
ZAG BİR ŞEYLER YAPIYOR AMA BİR TÜRLÜ NE OLDUĞUNU ANLIYAMIYORUM.
HER ŞEY TAMAM ARKADAŞLAR. ŞİMDİ BAKIN NELER OLACAK!
OLACAĞI KARAYA ÇIKAR ÇIKMAZ BOMBAYI TEPEMİZE YİYECEĞİZ.
BİRKAÇ SANİYE SONRA
ÖLÜMGÖZÜ HAVAGEMİSİNİN PEŞİNE DÜŞTÜ
HAVA GEMİSİ KARAYA KONAR KONMAZ "ÖLÜM GÖZÜ" SON FOTO HABERİNİ GÖNDERDİ.
ISLIKÇALAN BOMBA ORTALIĞI İNLETEREK HEDEFİNE DOĞRU UÇMAĞA BAŞLADI.
WHOOO-EEEE.......

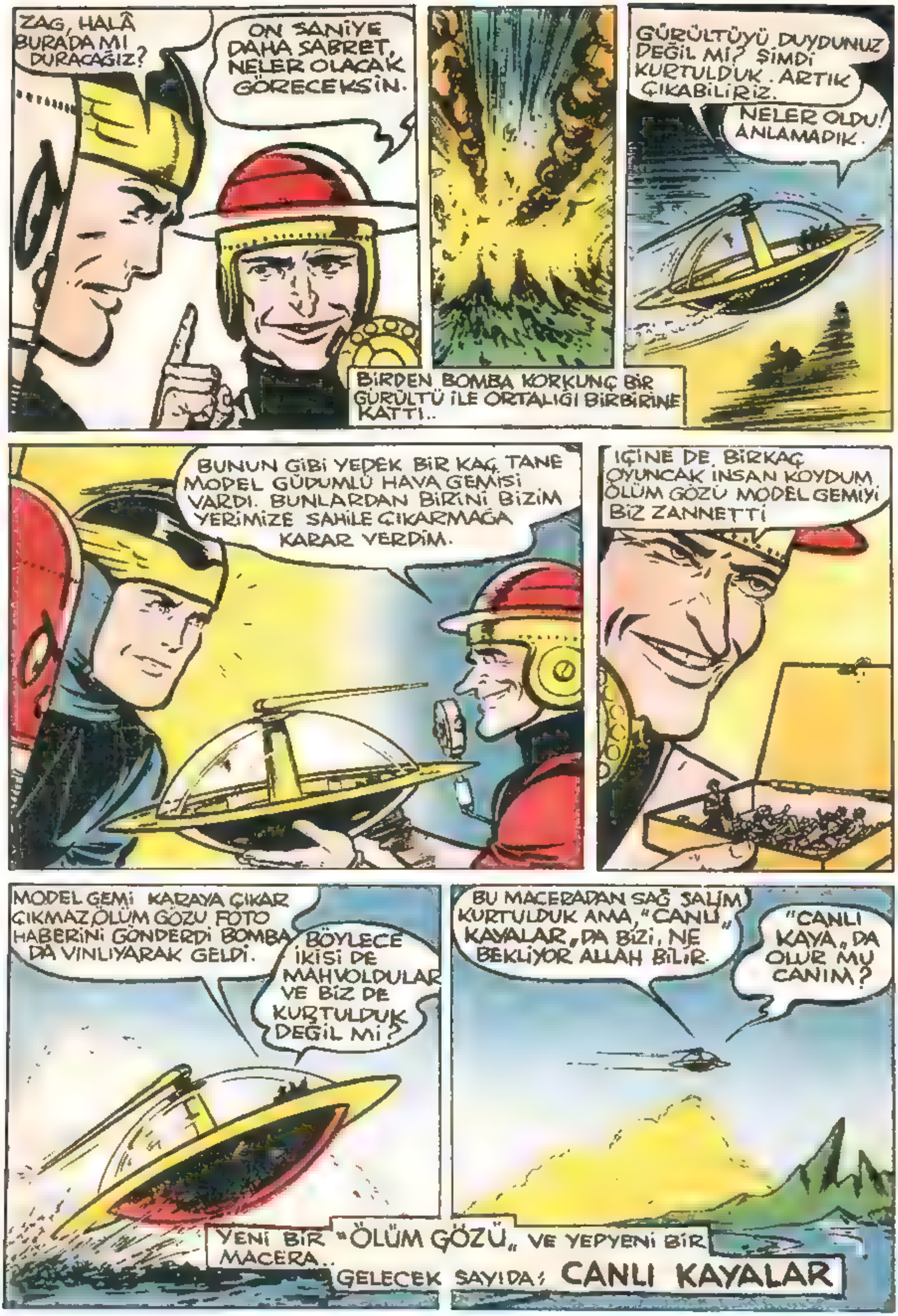
ZAG, HALÂ BURADA MI DURACAĞIZ?
ON SANİYE DAHA SABRET, NELER OLACAK GÖRECEKSİN.
BİRDEN BOMBA KORKUNÇ BİR GÜRÜLTÜ İLE ORTALIĞI BİRBİRİNE KATTI..
GÜRÜLTÜYÜ DUYDUNUZ DEĞİL Mİ? ŞİMDİ KURTULDUK. ARTIK ÇIKABİLİRİZ.
NELER OLDU! ANLAMADIK.
BUNUN GİBİ YEDEK BİR KAÇ TANE MODEL GÜDÜMLÜ HAVA GEMİSİ VARDI. BUNLARDAN BİRİNİ BİZİM YERİMİZE SAHİLE ÇIKARMAĞA KARAR VERDİM.
İÇİNE DE BİRKAÇ OYUNCAK İNSAN KOYDUM. ÖLÜM GÖZÜ MODEL GEMİYİ BİZ ZANNETTİ
MODEL GEMİ KARAYA ÇIKAR ÇIKMAZ ÖLÜM GÖZÜ FOTO HABERİNİ GÖNDERDİ BOMBA DA VINLIYARAK GELDİ.
BÖYLECE İKİSİ DE MAHVOLDULAR VE BİZ DE KURTULDUK DEĞİL Mİ?
BU MACERADAN SAĞ SALİM KURTULDUK AMA, "CANLI" KAYALAR „DA BİZİ, NE BEKLİYOR ALLAH BİLİR.
"CANLI KAYA„ DA OLUR MU CANIM?
YENİ BİR "ÖLÜM GÖZÜ„ VE YEPYENİ BİR MACERA..
GELECEK SAYIDA: CANLI KAYALAR

ÇOCUK HAFTASI

İÇ MECMUA

YILDIRIM KAPTAN, ROBOT DOKTOR KLANK VE GÖKYÜZÜ ADAMI ZAG, ZAG'IN HAVA GEMİSİYLE CANLI KAYALAR DİYARINA GİTMEK ÜZERE YENİ BİR MACERAYA DOĞRU YOL ALIRLAR...

İŞTE YILDIRIM KAPTAN, SANA BAHSETTİĞİM CANLI KAYALAR BUNLARDIR.
BIRAK ŞAKAYI ZAG BU KAYALARIN NESİ CANLI?
DEMEK BANA İNANMIYORSUN O HALDE KAYALARA KONUŞ, BAK NE CEVAPALACAKSIN
DÜNYADA BÖYLE BİRŞEY YAPACAKOLSAM BENİ TIMARHANEYE ATARLAR VALLAHİ.
MERHABA KAYA ARKADAŞLAR! BEN DOSTUNUZ ZAG'IN ARKADAŞIYIM. NE VAR NE YOK
AMAN ALLAHIM. KAYA CEVAP VERDİ. AMA NE DEDİ
„TEHLİKE VAR„ DEDİ. DERHAL SAKLANALIM.
ÇABUK OLUN ARKADAŞLAR, ŞURADAKİ MAĞARAYA GİRİN.
HAYATIMDA İLK DEFA BİR KAYANIN LAFINI DİNLİYORUM
GÜRÜLTÜ ETMEYİN ARADAŞLAR

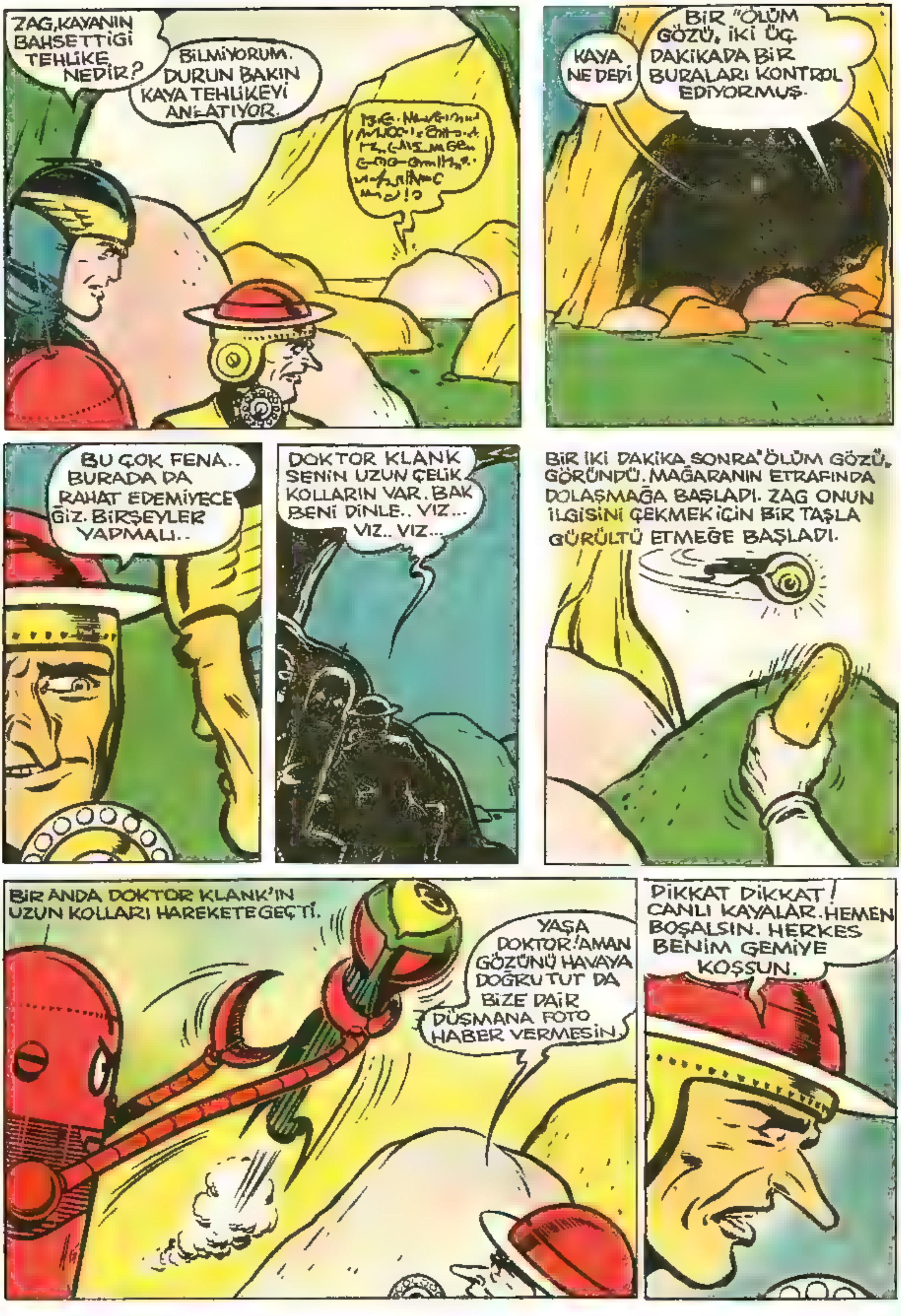

ZAG, KAYANIN BAHSETTİĞİ TEHLİKE NEDİR?
BİLMİYORUM. DURUN BAKIN KAYA TEHLİKEYİ ANLATIYOR.
KAYA NE DEDİ
BİR "ÖLÜM GÖZÜ, İKİ ÜÇ DAKİKADA BİR BURALARI KONTROL EDİYORMUŞ.
BU ÇOK FENA.. BURADA DA RAHAT EDEMİYECEĞİZ. BİRŞEYLER YAPMALI..
DOKTOR KLANK SENİN UZUN ÇELİK KOLLARIN VAR. BAK BENİ DİNLE.. VIZ... VIZ.. VIZ...
BİR İKİ DAKİKA SONRA "ÖLÜM GÖZÜ" GÖRÜNDÜ. MAĞARANIN ETRAFINDA DOLAŞMAĞA BAŞLADI. ZAG ONUN İLGİSİNİ ÇEKMEK İÇİN BİR TAŞLA GÜRÜLTÜ ETMEĞE BAŞLADI.
BİR ANDA DOKTOR KLANK'IN UZUN KOLLARI HAREKETE GEÇTİ.
YAŞA DOKTOR! AMAN GÖZÜNÜ HAVAYA DOĞRU TUT DA BİZE DAİR DÜŞMANA FOTO HABER VERMESİN.
DİKKAT DİKKAT! CANLI KAYALAR. HEMEN BOŞALSIN. HERKES BENİM GEMİYE KOŞSUN.

KAYALAR BİRDENBİRE AÇILARAK MEYDANA BİR SÜRÜ İNSAN ÇIKTI.
DEMEK BUNLAR DÜŞMANDAN KAÇAN MÜLTECİLER. "ÖLÜM GÖZÜNE YAKALANMAMAK İÇİN BURALARA SAKLANMIŞLAR
DOKTOR KLANK, ÖLÜM GÖZÜNÜ ZAPTETMEĞE ÇALIŞIRKEN SİNİRLENEREK ONU KALDIRDIĞI GİBİ KAYALARA FIRLATTI.
DOKTOR KLANK! NEYE YAPTIN BUNU!
BAŞKA ÇARE YOKTU!
PENÇEMDEN KURTULMAK İÇİN ÖYLE UĞRAŞIYORDU Kİ O KAÇMADAN BEN ONU PARÇALAMAĞA MECBURDUM.
FAKAT PARÇALANMADAN BİR SANİYE ÖNCE BİZİM BİR FOTO-HABERİMİZİ DÜŞMANA GÖNDERMİŞTİR.
DERHAL BURADAN KAÇMAK LAZIM..

HERKES GEMİYE BİNMİŞTİ. FAKAT TAM O SIRADA...
ZAG! BİR DAKİKA DUR. ŞİMDİ GELİYORUM.
DELİMİSİN SEN. NASIL DURURUM. DÜŞMAN GELİYOR.
ÇOCUĞU DA KURTARDIK. TAMAM ZAG!
ONLAR KALKTIKTAN YARIMSANİYE SONRA BİR BOMBA CANLI KAYALARI YERLE BİR ETTİ.
GÖRDÜN MÜ KÜÇÜK BEY. AZ KALDI SENİN YÜZÜNDEN HEPİMİZ HAVAYA UÇUYORDUK.
TEBRİK EDERİM. YILDIRIM KAPTAN. ZAVALLI MASUM BİR ÇOCUĞU KURTARDINIZ
ZAG KARŞIMIZA BAŞKA DÜŞMAN GÖZÜ ÇIKAR MI?
GÖZE LÜZUM YOK DÜŞMAN KURTULDUĞUMUZU ANLADI. BAK "TEHLİKE HABERCİSİ„ İŞARET VERİYOR.
PEKİ NE DEMEK BU?
NE DEMEĞİ VAR MI? DÜŞMAN GEMİSİ PEŞİMİZE DÜŞTÜ DEMEKTİR.

ZAG DÜŞMAN GEMİSİ UFUKTA GÖRÜNDÜ.
GÖRÜYORUM YILDIRIM. ONLARIN GEMİSİ BİZİMKİNDEN DAHA SÜRATLİDİR.
HEM ONLARDA KORKUNÇ SİLAHLAR VARDIR
DESENE Kİ MAHVOLDUK
ACABA ÜSTÜMÜZE BİR „ISLIK ÇALAN BOMBA" GÖNDERMEZLER Mİ?
ZANNETMEM. ÇOK KALABALIĞIZ. BİZİ DİRİ DİRİ YAKALAMAK İSTEYECELER.
BİZİ CEZALANDIRIP BUNDAN SONRA KAÇACAK OLANLARA DERS VERMEK İSTEYECEKLER.
PEKİ KURTULMAK İÇİN BİRŞEY YAPAMAZ MIYIZ?
BİR DAKİKA SUSUN!.. HAVA YARDIM MERKEZİ... BEN ZAG! GEMİM ARIZA YAPTI. DÜŞMAN PEŞİMDE.. YARDIM İSTİYORUM!.
ALLO.. ALLO. BÜTÜN GEMİLER VAZİFEDE. ŞİMDİ YARDIMINIZA GELEMEYİZ.
EYVAH MAHVOLDUK! GEMİYİ KONTROL EDEMİYORUM. BİR YERE İNMEK LÂZIM.
ŞU TEPEYİ BİZ İŞGAL EDELİM Kİ DÜŞMAN AŞAĞIKİ DÜZLÜĞE İNSİN

BURASI İYİ. HİÇ OLMAZSA KENDİMİZİ MÜDAFAYA ÇALIŞIRIZ.
TABANCALARINIZI İNDİRİN. YOKSA PLÂNIM MAHVOLUR.
NE PLÂNI.. DÜŞMANLA KARŞI KARŞIYAYIZ. DÖĞÜŞMEKTEN BAŞKA ÇIKAR YOL VAR MI?
VERDİĞİM RADYO HABERİ.. İSTEDİĞİM İMDAT HEP YALANDI. DÜŞMANI ÜSTÜMÜZE ÇEKMEK İÇİN YAPTIM.
DÜŞMANI DA GEMİMİZ BOZULDU ZANNETSİNLER DİYE MAHSUS UYDURDUM.
ŞİMDİ ŞU DAMA TAHTASI GİBİ ŞEYE BAKIN.
BURADA Kİ NUMARALI KARELER AŞAĞIDAKİ ARAZİNİN PLÂNIDIR.
ZAG. DÜŞMAN UÇAĞI DURDU. NEREDE İSE İÇİNDEN İNECEKLER.
BAK ONLARIN KONDUĞU YER BURADA 63 NUMARAYLA GÖSTERİLMİŞ. O NUMARADAKİ DÜĞMEYE BASACAĞIM ŞİMDİ BAK NE OLACAK!

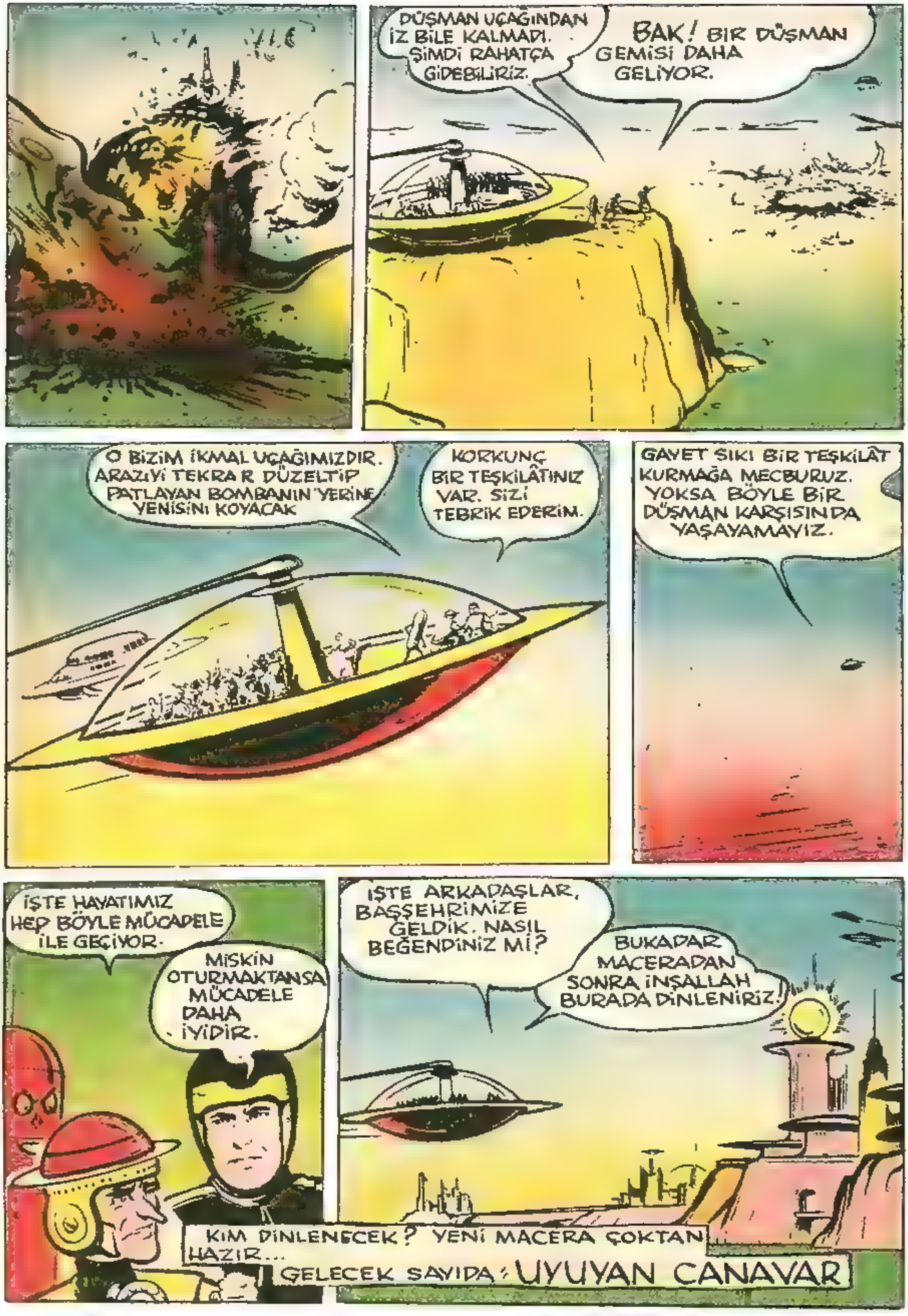
DÜŞMAN UÇAĞINDAN İZ BİLE KALMADI. ŞİMDİ RAHATÇA GİDEBİLİRİZ.
BAK! BİR DÜŞMAN GEMİSİ DAHA GELİYOR.
O BİZİM İKMAL UÇAĞIMIZDIR. ARAZİYİ TEKRAR DÜZELTİP PATLAYAN BOMBANIN YERİNE YENİSİNİ KOYACAK
KORKUNÇ BİR TEŞKİLÂTINIZ VAR. SİZİ TEBRİK EDERİM.
GAYET SIKI BİR TEŞKİLÂT KURMAĞA MECBURUZ. YOKSA BÖYLE BİR DÜŞMAN KARŞISINDA YAŞAYAMAYIZ.
İŞTE HAYATIMIZ HEP BÖYLE MÜCADELE İLE GEÇİYOR.
MİSKİN OTURMAKTANSA MÜCADELE DAHA İYİDİR.
İŞTE ARKADAŞLAR, BAŞŞEHRİMİZE GELDİK. NASIL BEĞENDİNİZ Mİ?
BUKADAR MACERADAN SONRA İNŞALLAH BURADA DİNLENİRİZ.
KIM DINLENECEK? YENİ MACERA ÇOKTAN HAZIR...
GELECEK SAYIDA: UYUYAN CANAVAR

ÇOCUK HAFTASI

İÇ MECMUA

UYUYAN canavar!.

YILDIRIM KAPTAN, DOKTOR KLANK, PROFESSÖR ZAG, MÜLTECİLERİ KURTARDIKTAN SONRA RAHATA KAVUŞMUŞLAR MIYDI?... NE GEZER... ÖNLERİNDE:
"UYUYAN CANAVAR, ADLI BİR ÖLÜM TEHLİKESİ DAHA VARDI!...

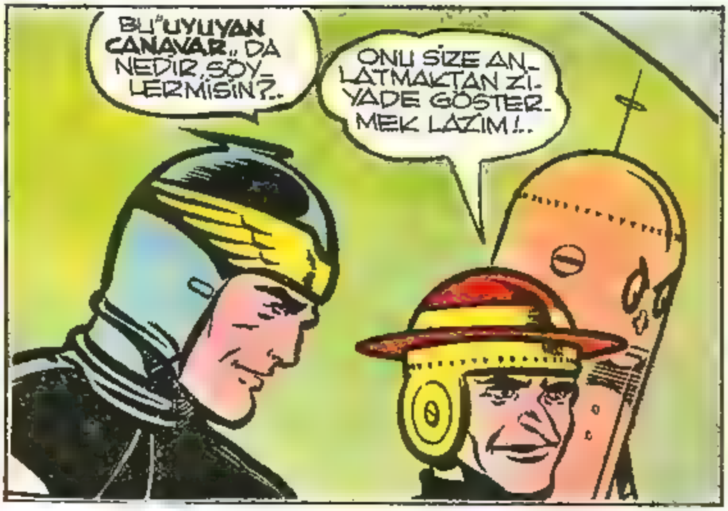

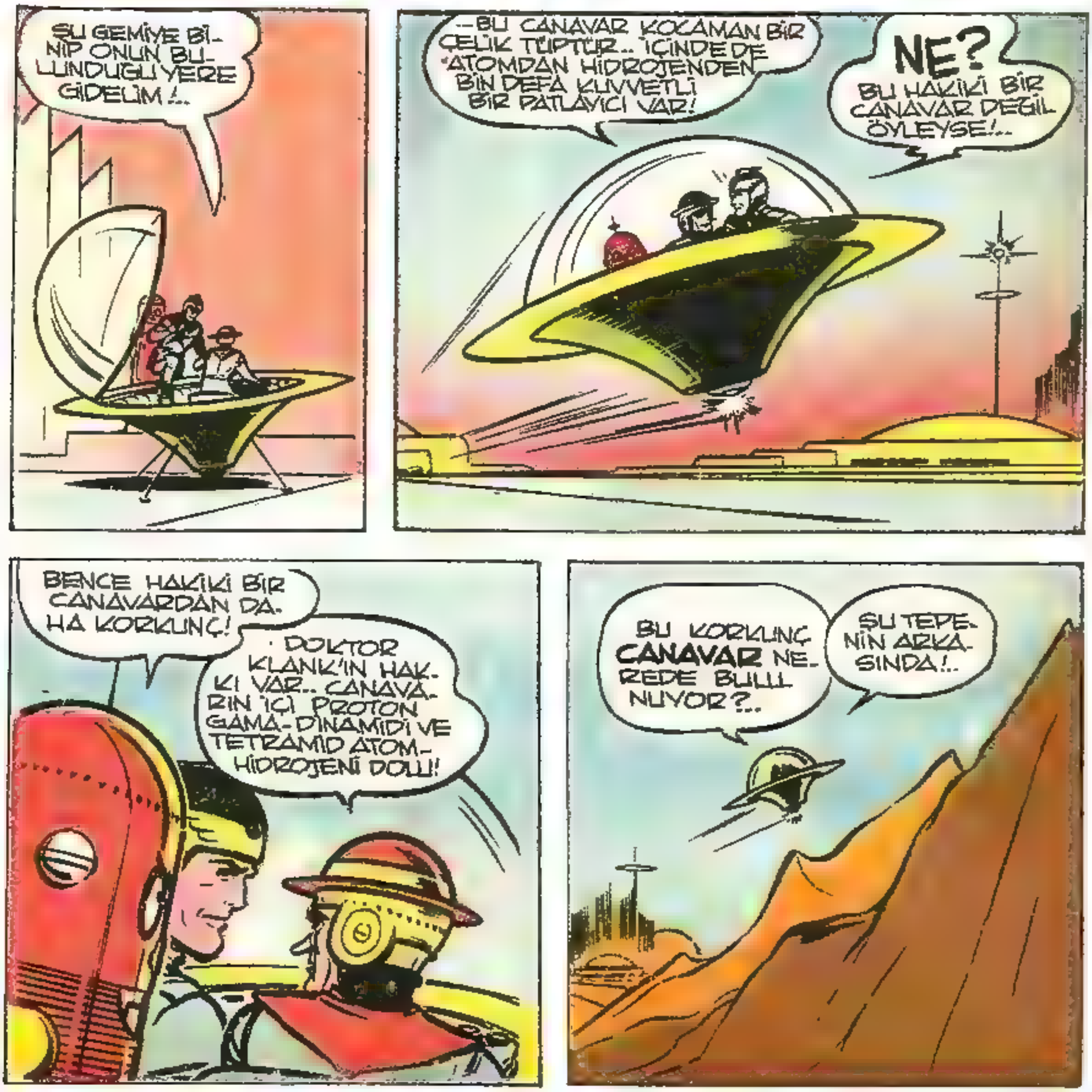

AMANIN! HAKİKATEN KOR-KUNÇ BİRŞEY!..
İNSANLIK İÇİN BÜYÜK BİR TEH-LİKE!..
.. BİRAZ DAHA YAKINI-NA GİDELİM DE İYİ-CE GÖRÜN YILDI-RIM KAPTAN!..
DEMEK "UYU-YAN CANA-VAR" BU HA?..
EVET! UYANMA-MASI İÇİN BÜTÜN KALBİMİZLE DUA EDİYORUZ!..
ANLIYORUM.. ONU UYANDIRIRSANIZ GİTTİĞİ YERİ MAH-VEDECEK.. ÇOK KORKUNÇ BİR ŞEY BU!..
BU KORKUNÇ MERMİYİ ATMAĞA MECBUR KALIR-SAK NETİCE NE OLACAK BİLMİ-YORUZ!.

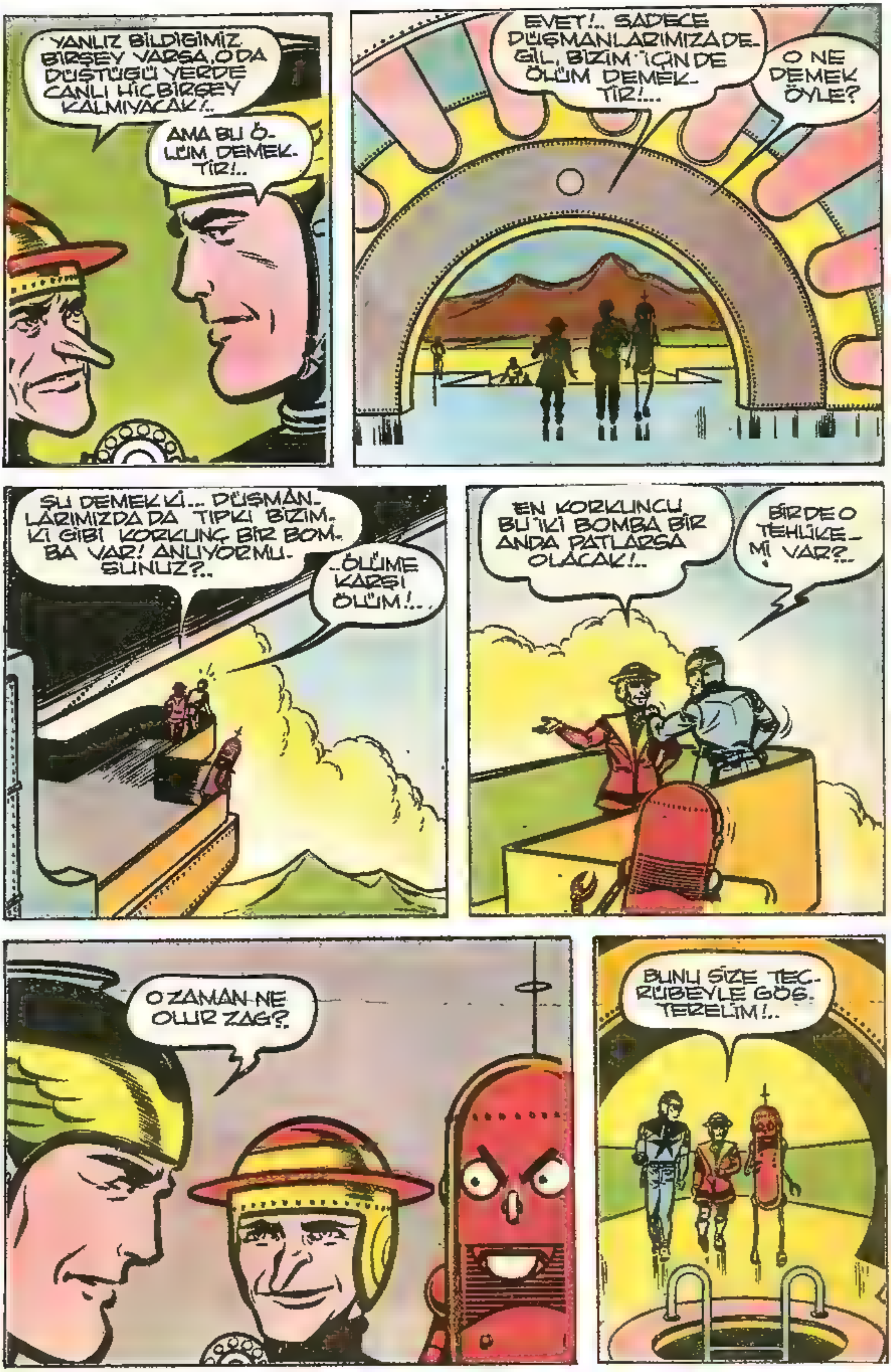
YANLIZ BİLDİĞİMİZ BİRŞEY VARSA, O DA DÜŞTÜĞÜ YERDE CANLI HİÇBİRŞEY KALMIYACAK!..
AMA BU ÖLÜM DEMEKTİR!..
EVET!.. SADECE DÜŞMANLARIMIZA DEĞİL, BİZİM İÇİN DE ÖLÜM DEMEKTİR!...
O NE DEMEK ÖYLE?
ŞU DEMEKKİ... DÜŞMANLARIMIZDA DA TIPKI BİZİMKİ GİBİ KORKUNÇ BİR BOMBA VAR! ANLIYORMUSUNUZ?..
..ÖLÜME KARŞI ÖLÜM!..
EN KORKUNCU BU İKİ BOMBA BİR ANDA PATLARSA OLACAK!..
BİRDE O TEHLİKE Mİ VAR?..
O ZAMAN NE OLUR ZAG?
BUNU SİZE TECRÜBEYLE GÖSTERELİM!..

BENİM İŞİM VAR AYRILACAĞIM.. DOKTOR EKSPLO SİZE LAZIM GELEN İZAHATI VERECEK.. KENDİSİ İLMİ ARAŞTIRMA ŞEFİMİZDİR!..
BİRAZ SONRA
TECRÜBEYİ NE ZAMAN YAPACAĞIZ DOKTOR?
BİRAZ SONRA.. SOMALA GÖLÜNDE.. BİR MUAMMAYI ÇÖZMEK İSTİYORUZ!..
HEP AYNI ŞEYİ DÜŞÜNÜYORUZ!.. BİZİM BOMBAMIZLA DÜŞMANIN BOMBASI AYNI ANDA PATLARSA NE OLUR ACABA DİYE?..
BENİM DÜŞÜNCEME GÖRE BİR ZİNCİRLEME ENERJİ KAYNAĞI MEYDANA GELECEK!...
YANİ İKİ BOMBA BİRBİRİNE TESİR EDİP KUVVETLERİNİ ARTTIRACAKLAR!
TAMAM DOSTUM... İŞTE TECRÜBE BOMBALARIMIZ... BUNLAR DA ONUN YAPACAĞI TAHRİBATI YAPARLAR...AMA MİLYARDA BİR NİSBETİNDE...
KAZARA PATLAMASIN DİYE KRİSTALLERİN İÇİNE KONULMUŞTUR!..
BUNLAR NOKTA KADAR ŞEYLER DOKTOR!

BENCE BUNLAR BİR KARINCA YU VASINI BİLE TAH-RİP EDEMEZ!..
BÖYLE BİR TECRÜBEYE KALKARSAN SA-NA TAVSİYEM KARINCA YUVA-SINDAN 300 Km. UZAKTA OL!..
TECRÜBE YERİNE YAK-LAŞIYO-RUZ!..
İŞTE KAPTAN... ŞEHİR-LERDEN TAM BEŞYÜZ KİLOMETRE UZAKTA OLAN SOMALA ÇÖLÜ ÜZERİNDE-YİZ!..
PEKİ.. BOMBAYI AT-TIKTAN SONRA O-NUN TESİR SAHA-SINDAN NASIL KURTULACAĞIZ?
BOMBANIN TESİRİ SADECE YANLARA DOĞ-RUDUR... BİZ BOMBA-YI 15.000 METRE-DEN ATACAĞIZ!
İŞTE! BU KOCAMAN GRA-NİT DAĞ BİZİM HEDEFİMİZ OLA-CAK!..
KORKA-RIM DAĞA HİÇBİRŞEY OLMIYACAK!
BİRAZ SAB-REDİN KAP-TAN!..
..ŞİMDİ ŞU DÜĞMEYE BASINCA BOMBAMIZ DÜŞECEK!..
DİKKAT!.. TAMAM!

AŞAĞIDAN GÖZLERİ KAMAŞTIRAN BİR YEŞİL IŞIK YÜKSELDİ...
GRANİT DAĞIN YERİNDE ARTIK BİR ÇUKURDAN BAŞKA BİRŞEY YOKTU!...
HAYRET! İKİ MİNİCİK BOMBA BU İŞİ YAPTI HA!..
HAYIR! BU İŞİ SADECE BİR BOMBA YAPTI!
..BİRAZ SONRADA İKİ BOMBA BİRDEN PATLARSA NELER OLABİLECEĞİNİ GÖRECEĞİZ YILDIRIM KAPTAN!..
İŞTE TECRÜBE BOMBALARIMIZ... BENİM TAHMİNİME GÖRE İKİSİ BİRDEN PATLARSA, BİRBİRLERİNE ZİNCİRLEME TESİR ETMEK SURETİYLE BİRİNİN YAPTIĞINDAN TAM BİR TRİLYAR DEFA DAHA TESİRLİDİR!..
BU SADECE SİZİN TAHMİNİNİZ Mİ?..
İKİ MİNİK BOMBA, TEK MİNİK BOMBANIN BİR TRİLYAR KATI KUVVETİNDEDİR!...
..VE BUNLARIN BİR MİLYAR DEFA BÜYÜĞÜ OLAN "UYUYAN CANAVAR"IN KUVVETİNİ DÜŞÜNÜN!..

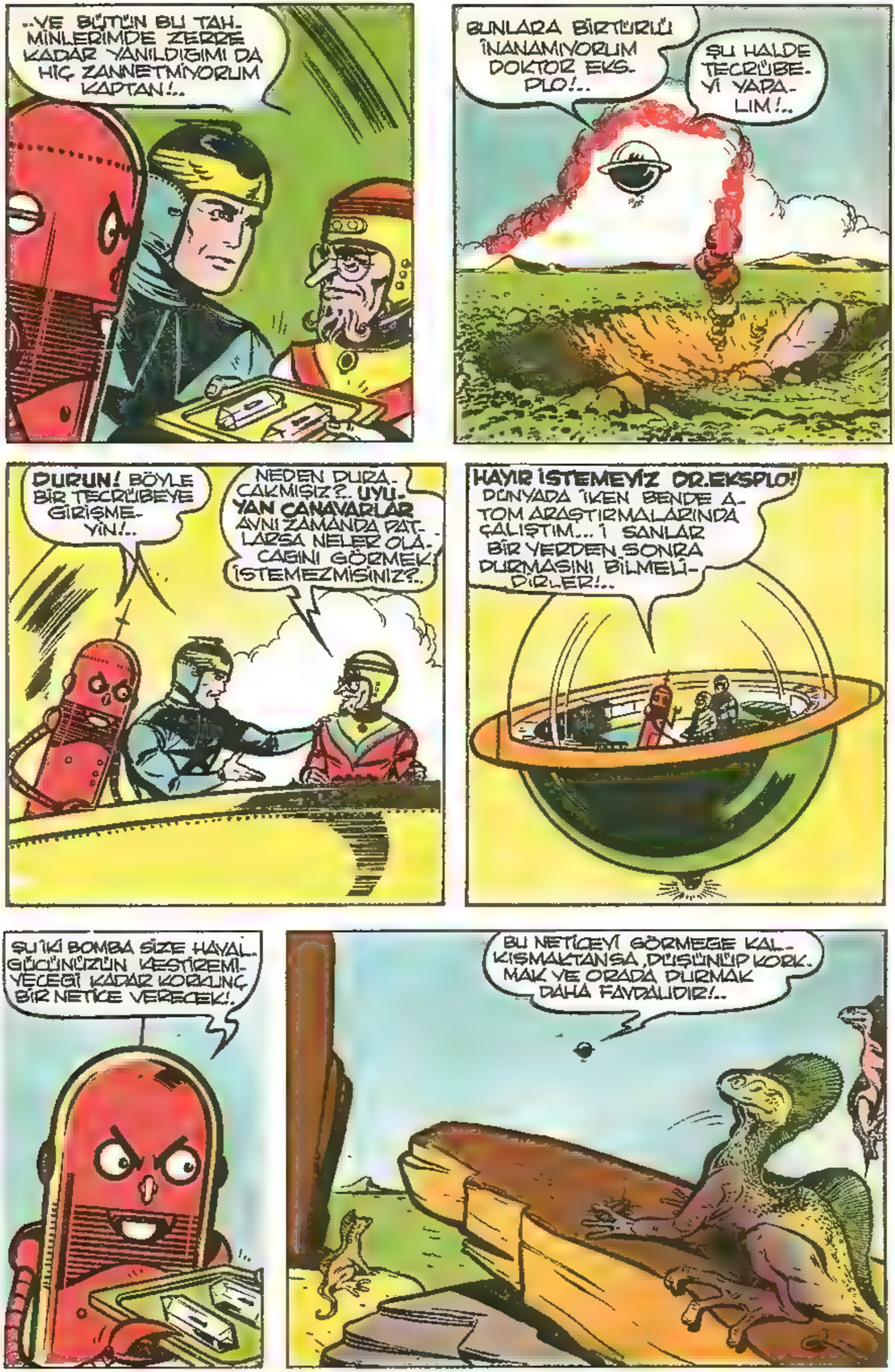
..VE BÜTÜN BU TAHMİNLERİMDE ZERRE KADAR YANILDIĞIMI DA HİÇ ZANNETMİYORUM KAPTAN!..
BUNLARA BİRTÜRLÜ İNANAMIYORUM DOKTOR EKSPLO!..
ŞU HALDE TECRÜBEYİ YAPALIM!..
DURUN! BÖYLE BİR TECRÜBEYE GİRİŞMEYİN!..
NEDEN DURACAKMIŞIZ?.. UYUYAN CANAVARLAR AYNI ZAMANDA PATLARSA NELER OLACAĞINI GÖRMEK İSTEMEZMİSİNİZ?..
HAYIR İSTEMEYİZ DR.EKSPLO! DÜNYADA İKEN BENDE ATOM ARAŞTIRMALARINDA ÇALIŞTIM... İNSANLAR BİR YERDEN SONRA DURMASINI BİLMELİDİRLER!..
ŞU İKİ BOMBA SİZE HAYAL GÜCÜNÜZÜN KESTİREMİYECEĞİ KADAR KORKUNÇ BİR NETİCE VERECEK!..
BU NETİCEYİ GÖRMEGE KALKIŞMAKTANSA, DÜŞÜNÜP KORKMAK VE ORADA DURMAK DAHA FAYDALIDIR!..

İKİ UYUYAN CANAVAR BİRDEN PATLARSA SİZİN DÜNYANIZ-DAKİ BÜTÜN CAN-LILAR BİR ALEV OLUP KAYBO-LACAKLAR!..
SUSUN! PEKİ..TEC-RÜBEYİ YAP-MIYACAĞIM!
© 1952-John F. Dille Co.
BAKIN NETİCEDEN SİZ-DE KORKUYORSUNUZ.. O HALDE BU KORKUNÇ CANAVARLARI UYANDIRMA-DAN SULH YAPMALIYIZ!..
YA DÜŞ-MANIMIZ BİZİM GİBİ DÜ-ŞÜNMEYİP BOM-BASINI ATIVE-RİRSE!..
O ZAMAN Bİ-ZİM HALİMİZ NE OLUR?..
ONLARA, BU İKİ CA-NAVARIN AYNI ANDA PATLAMASIYLA DO-ĞACAK NETİCEYİ AN-LATMAK LA-ZIM!..
AMA NA-SIL?
ONLARA DA BÜTÜN CANLILA-RIN BİRANDA YOKOLACAKLA-RINI ANLATABİLİRSEK ON-LARDA KORKARLAR!...
..GÜZEL BİR FİKİR... BU İŞİ YIL-DIRIM KAPTAN'DAN RİCA EDE-LİM!...
ŞİMDİ SARAYA GİDİP DÜŞÜNCELERİMİZİ BAŞ-KANA ANLATALIM...KA-BUL MU YILDIRIM KAPTAN?..
KA-BUL!
YILDIRIM KAP-TAN İKİ DÜŞ-MAN ÜLKEYİ BARIŞTIRABİ-LECEK Mİ?...
BUNU GELECEK SA-YIDAKİ:
GÖKYÜZÜNDE Demirperde Ülkesi'NDE GÖRECEĞİZ!...

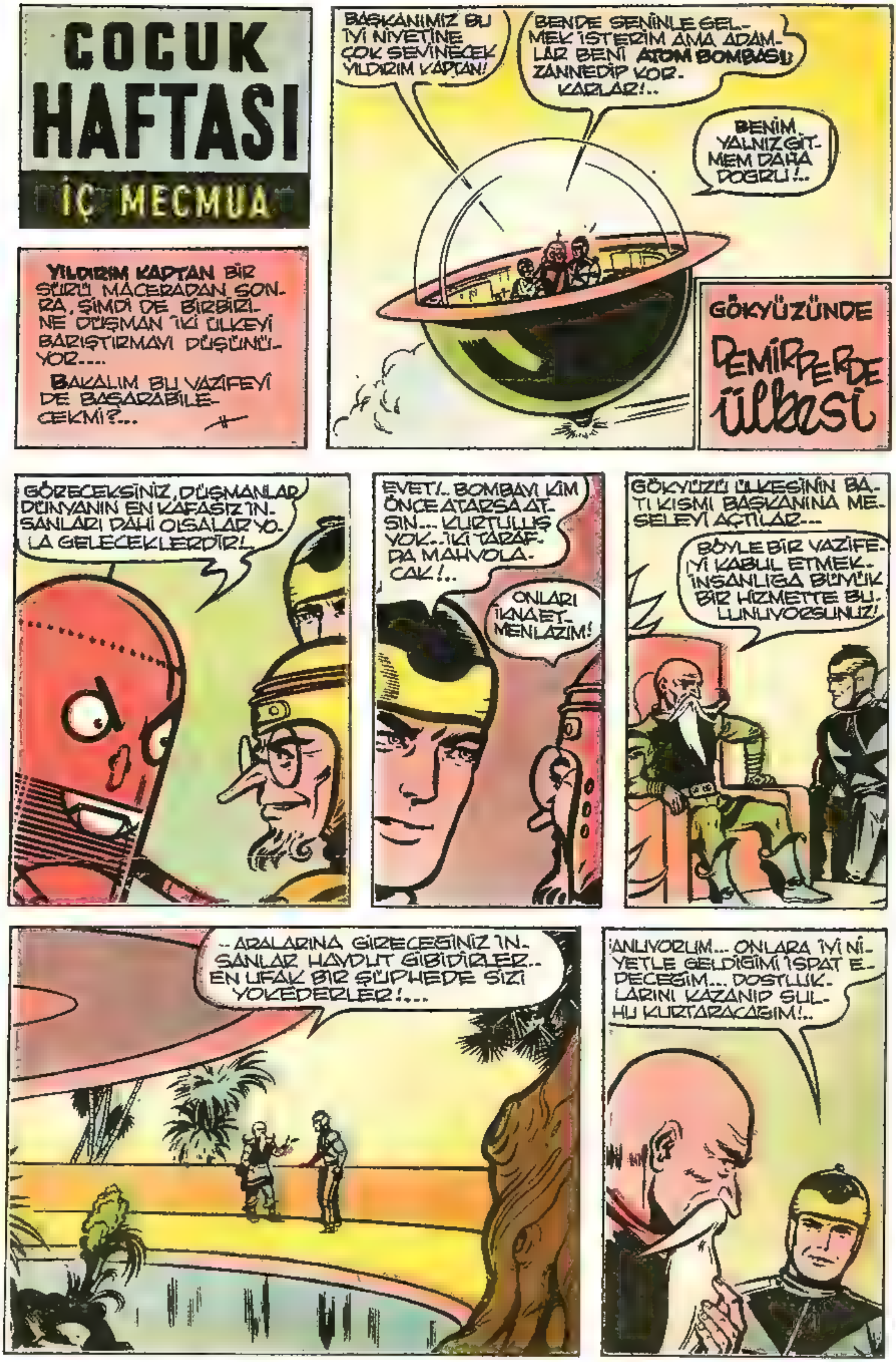
ÇOCUK HAFTASI
İÇ MECMUA
YILDIRIM KAPTAN BİR SÜRÜ MACERADAN SONRA, ŞİMDİ DE BİRBİRİNE DÜŞMAN İKİ ÜLKEYİ BARIŞTIRMAYI DÜŞÜNÜYOR....
BAKALIM BU VAZİFEYİ DE BAŞARABİLECEK Mİ?...
BAŞKANIMIZ BU İYİ NİYETİNE ÇOK SEVİNECEK YILDIRIM KAPTAN!
BENDE SENİNLE GELMEK İSTERİM AMA ADAMLAR BENİ ATOM BOMBASI ZANNEDİP KORKARLAR!..
BENİM YALNIZ GİTMEM DAHA DOĞRU!..
GÖKYÜZÜNDE
DEMİRPERDE ÜLKESİ
GÖRECEKSİNİZ, DÜŞMANLAR DÜNYANIN EN KAFASIZ İNSANLARI DAHİ OLSALAR YOLA GELECEKLERDİR!
EVET!.. BOMBAYI KİM ÖNCE ATARSA ATSIN... KURTULUŞ YOK.. İKİ TARAF DA MAHVOLACAK!..
ONLARI İKNA ETMEN LAZIM!
GÖKYÜZÜ ÜLKESİNİN BATI KISMI BAŞKANINA MESELEYİ AÇTILAR...
BÖYLE BİR VAZİFEYİ KABUL ETMEKLE İNSANLIĞA BÜYÜK BİR HİZMETTE BULUNUYORSUNUZ!
...ARALARINA GİRECEĞİNİZ İNSANLAR HAYDUT GİBİDİRLER.. EN UFAK BİR ŞÜPHEDE SİZİ YOKEDERLER!...
ANLIYORUM... ONLARA İYİ NİYETLE GELDİĞİMİ İSPAT EDECEĞİM... DOSTLUKLARINI KAZANIP SULHU KURTARACAĞIM!..

DÜŞMAN ÜLKESİYLE MUHABERE EDİLİP SULH ELÇİSİ YILDIRIM KAPTAN'IN ATOM PERDESİ'Nİ GEÇMESİ İÇİN İZİN ALINDI...
SANA DOSTLUK VE SULH İŞARETİ OLAN BİR BEYAZ UÇAK AYIR-DIK!..
BU İŞİ BA-ŞARMAK İÇİN ELİM-DEN GELEN HER-ŞEYİ YAPACAĞIM-DAN EMİN OLABİ-LİRSİNİZ!..
BÖYLECE YILDIRIM KAPTAN DO-ĞU ÜLKEYE DOĞRU YOLA ÇIKTI!..
DOSTUM YILDIRIM'I BÖYLE TEHLİKELİ YOLCULUĞA YAL-NIZ YOLLADIĞIMA ÜZÜLÜYORUM!
HAKLISIN DOKTOR KLANK!.. ARKA-DAŞIN İNSANLIK İÇİN HAYATINI TEHLİKEYE ATMAKTAN ÇEKİN-MEDİ!...
EĞER "DÜNYA" DEDİĞİNİZ YERDE BÖYLE YILDIRIM KAPTAN GİBİ BİR-KAÇ KAHRAMAN DAHA VAR-SA NE MUTLU SİZE!...
DÜNYADA YILDI-RIM KAPTAN Gİ-Bİ KAHRAMANLAR VARDIR!..
KAHRAMAN YILDIRIM KAPTAN KAH-ME ADLI DİKTATÖRÜN İDARE ETTİĞİ DOĞU ÜLKE-Sİ'NE DOĞRU YOLALIYOR!

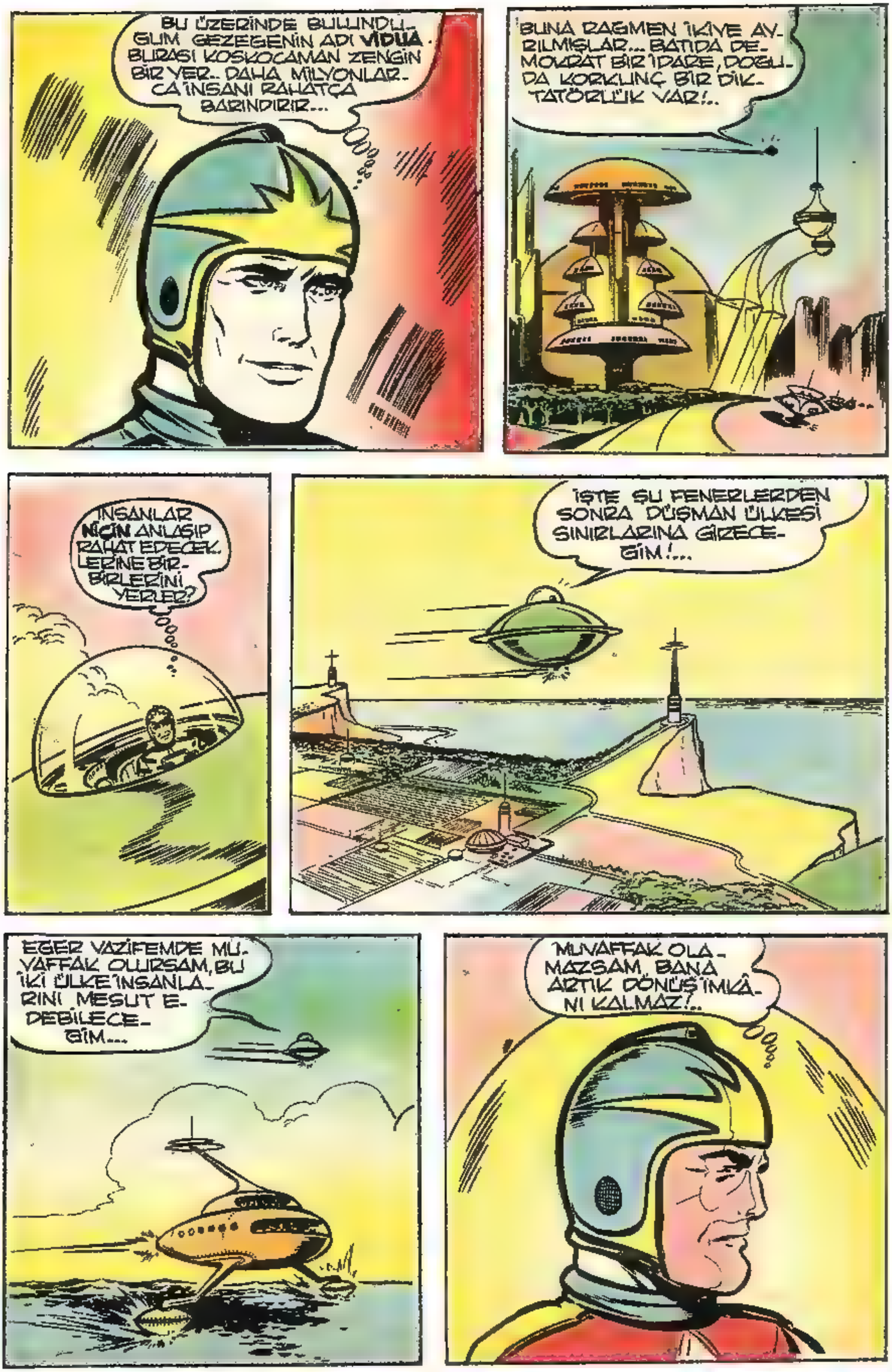
BU ÜZERİNDE BULUNDUĞUM GEZEGENİN ADI VIDUA. BURASI KOSKOCAMAN ZENGİN BİR YER.. DAHA MİLYONLARCA İNSANI RAHATÇA BARINDIRIR...
BUNA RAĞMEN İKİYE AYRILMIŞLAR... BATIDA DEMOKRAT BİR İDARE, DOĞUDA KORKUNÇ BİR DİKTATÖRLÜK VAR!..
İNSANLAR NİÇİN ANLAŞIP RAHAT EDECEKLERİNE BİRBİRLERİNİ YERLER?
İŞTE ŞU FENERLERDEN SONRA DÜŞMAN ÜLKESİ SINIRLARINA GİRECEĞİM!...
EĞER VAZİFEMDE MUVAFFAK OLURSAM, BU İKİ ÜLKE İNSANLARINI MESUT EDEBİLECEĞİM...
MUVAFFAK OLAMAZSAM, BANA ARTIK DÖNÜŞ İMKÂNI KALMAZ!..

BU SIRADA KAH-ME'NİN TREMLİN SARAYINDA...
SAYIN ŞEF, DÜŞMANIN SULH ELÇİSİ SINIRLARIMIZDAN İÇERİ GİRDİ!..
HMMM!.. SULH ELÇİSİ HA?.. KENDİSİNİ ŞEREFİNE LAYIK OLARAK KARŞILAMAMIZ LAZIM!...
BU DENİZİ HİÇ UNUTMIYACAĞIM... AZ KALSIN DOKTOR KLANK'LA DİBİNİ BOYLIYACAKTIK!..
PROFESSÖR ZAG OLMASAYDI UÇAN BALIKLARA YEM OLMUŞTUK!
HARİTAYA GÖRE BİRKAÇ DAKİKA SONRA KAH-ME'NİN ÜLKESİNDE OLMAM LAZIM!...
ŞİMDİDEN GÜLERYÜZLÜ OLMAĞA HAZIRLANMALIYIM!..
...ÇÜNKÜ KENDİLERİYLE KONUŞACAĞIM İNSANLAR, KOLAY LAF ANLAR CİNSTEN OLMASA GEREK!..

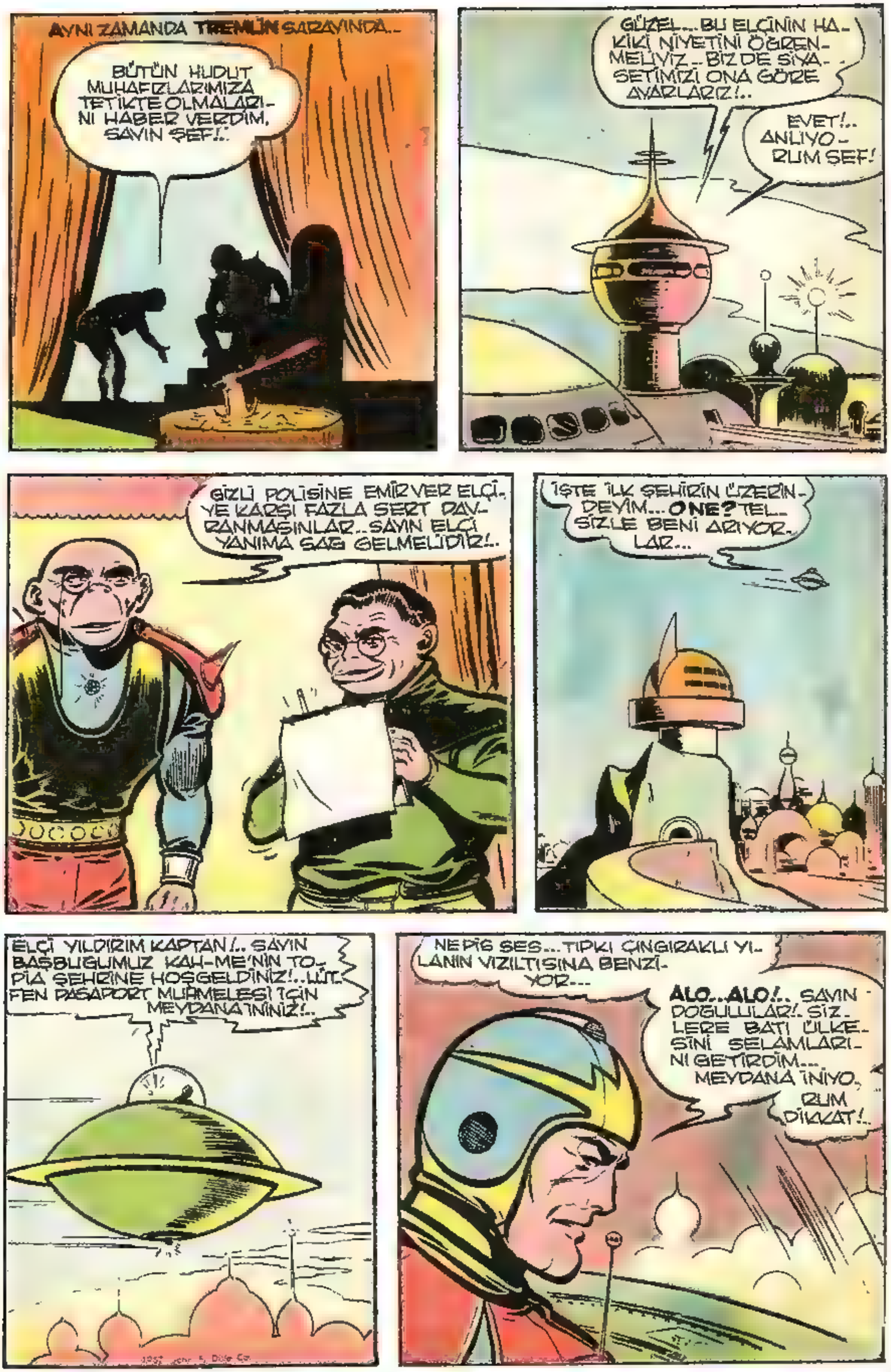
AYNI ZAMANDA TREMLİN SARAYINDA...
BÜTÜN HUDUT MUHAFIZLARIMIZA TETİKTE OLMALARI-NI HABER VERDİM, SAYIN ŞEF!..
GÜZEL... BU ELÇİNİN HA-KİKİ NİYETİNİ ÖĞREN-MELİYİZ.. BİZ DE SİYA-SETİMİZİ ONA GÖRE AYARLARIZ!..
EVET!.. ANLIYO-RUM ŞEF!
GİZLİ POLİSİNE EMİR VER ELÇİ-YE KARŞI FAZLA SERT DAV-RANMASINLAR.. SAYIN ELÇİ YANIMA SAĞ GELMELİDİR!..
İŞTE İLK ŞEHİRİN ÜZERİN-DEYİM... O NE? TEL-SİZLE BENİ ARIYOR-LAR...
ELÇİ YILDIRIM KAPTAN!.. SAYIN BAŞBUĞUMUZ KAH-ME'NİN TO-PİA ŞEHRİNE HOŞGELDİNİZ!.. LÜT-FEN PASAPORT MUAMELESİ İÇİN MEYDANA İNİNİZ!..
NE PİS SES... TIPKI ÇINGIRAKLI YI-LANIN VIZILTISINA BENZİ-YOR...
ALO.. ALO!.. SAYIN DOĞULULAR!. SİZ-LERE BATI ÜLKE-SİNİ SELAMLARI-NI GETİRDİM... MEYDANA İNİYO-RUM DİKKAT!..

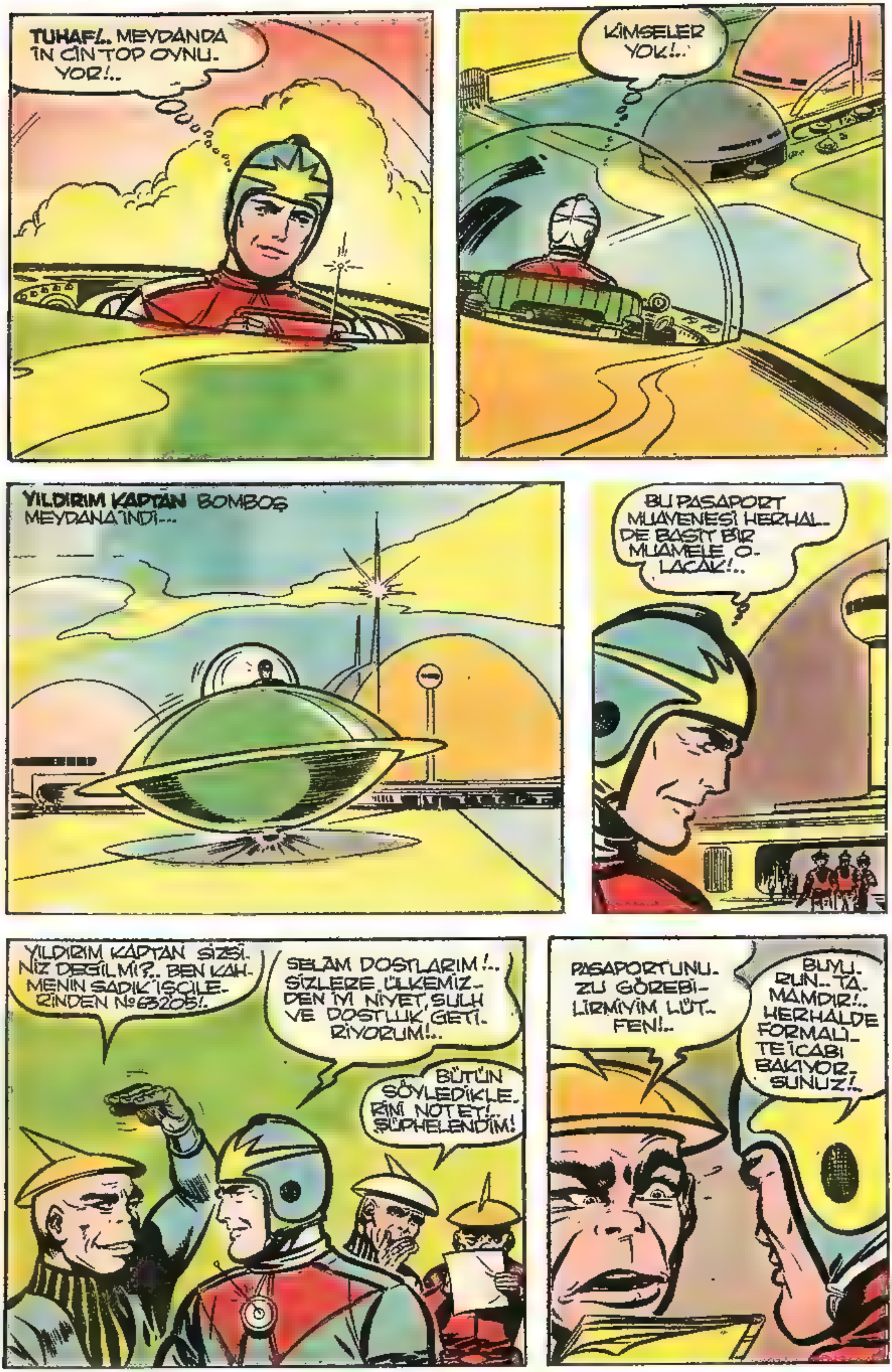
TUHAF!.. MEYDANDA İN CİN TOP OYNUYOR!..
KİMSELER YOK!..
YILDIRIM KAPTAN BOMBOŞ MEYDANA İNDİ...
BU PASAPORT MUAYENESİ HERHALDE BASİT BİR MUAMELE OLACAK!..
YILDIRIM KAPTAN SİZSİNİZ DEĞİL Mİ?.. BEN KAHMENİN SADIK İŞÇİLERİNDEN №63205!..
SELÂM DOSTLARIM!.. SİZLERE ÜLKEMİZDEN İYİ NİYET, SULH VE DOSTLUK GETİRİYORUM!..
BÜTÜN SÖYLEDİKLERİNİ NOT ET!.. ŞÜPHELENDİM!
PASAPORTUNUZU GÖREBİLİR MİYİM LÜTFEN!..
BUYURUN.. TAMAMDIR!.. HERHALDE FORMALİTE İCABI BAKIYORSUNUZ!..

PASAPORTUNUZDA ŞEFİMİZİN İMZASI YOK!..
EVVELDEN MUHABEREYLE GİRİŞ MÜSAADESİ ALMIŞTIK!..
BEN BÖYLE ŞEY ANLAMAM... ONUN İMZASI OLMAYAN PASAPORTLAR GEÇMEZ... SİZİ TEVKİF EDİYORUM!..
NE?.. AMA BEN KAHME'NİN MİSAFİRİYİM!..
İYİ YA!.. BİZ DE SİZİ HAPİSHANEMİZDE MİSAFİR EDECEĞİZ!..
BIRAKIN BU SAÇMALARI!.. BENİ DERHAL ŞEFİNİZİN YANINA ÇIKARIN!..
BAŞÜSTÜNE!.. ŞURAYA GİRİN DE ŞEFİMİZLE GÖRÜŞÜN!..
KAH. HAH... HA! BİZ İŞTE İNSANI BÖYLE TONGAYA DÜŞÜRÜRÜZ!.. BU GİRDİĞİNİZ YERDEN İNSAN SAĞ ÇIKMAZ.... HABERİNİZ OLSUN!...
CLICK
BU HAYVANLAR DELİ Mİ NE?.. ELÇİYE BÖYLE Mİ MUAMELE EDİLİR?...

HERHALDE BUNLARIN YAPTIĞINDAN ŞEFLERİNİN HABERİ YOK!..
NE OLURSA OLSUN VAZİFEMİ UNUTUP SOĞUKKANLILIĞIMI MUHAFAZA ETMELİYİM!..
AYAK SESLERİ VAR!.. MUHAKKAK ŞEFLERİNE TELEFON EDİP YAPTIKLARI YANLIŞI ANLADILAR.. BENİ SERBEST BIRAKMAĞA GELİYORLAR...
BENİ TAKİP ET CASUS!..
CASUS MU? BENİM, ŞEFİNİZİN MİSAFİRİ OLDUĞUMU HÂLA ANLIYAMADINIZ MI?..
BEN ONU BUNU ANLAMAM!.. PASAPORTU MÜHÜRSÜZ OLAN HERKES BİZCE CASUSTUR VE DERHAL ÖLÜR!
FAKAT İDAM EDİLMEDEN ÖNCE MEMLEKETİMİZE HANGİ HAİN NİYETLERLE GELDİĞİNİ ANLATACAKSIN!. SENİ BÜLBÜL GİBİ KONUŞTURACAĞIZ
YILDIRIM KAPTAN BU ZEBANİLERİN ELİNDEN KURTULABİLECEK Mİ?...
ONU BEKLİYEN ÖLÜMDEN KORKUNÇ İŞKENCELER NELERDİR?..
GELECEK SAYIDA:
Dev adam

COCUK
HAFTASI
İÇ MECMUA
YILDIRIM KAPTAN, DOGU VE BATI ÜLKELERİ ARASINDAKİ GERGİNLİGİ KALDIRMAK İÇİN KAH-ME'NİN DOGU ÜLKESİNE GİTMİŞTİ. DAHA HUDUTTAN GİRER GİRMEZ, ONU YAKALAYIP CASUS DİYE HAPİSE ATTILAR!...
DEV adam
BEN CASUS DEGİLİM... ELÇİ OLARAK İYİ NİYETLE GELDİM...
BEN ONU BUNU ANLAMAM.. SEN BUZ GİBİ CASUSSUN! ŞİMDİ SENİ DEV ADAM KONUŞTURACAK!
KONUŞ BAKALIM CASUS KONUŞ!
CASUS DEGİLİM DİYORUM SİZE!.. ŞEFİNİZ KAH-ME'NİN MÜSAADESİYLE GELDİM!..
DEMEK KONUŞMIYACAKSIN AL!..
SENİ KONUŞTURMAK İÇİN ÇEŞİTLİ USULLERİM VAR!.. CANIN ACIMADAN KONUŞSAN İYİ EDERSİN!
UFFF!. ALACAGIN OLSUN AYI HERİF!.
DEV ADAM ONU BİRAZ SONRA BÜLBÜL GİBİ KONUŞTURACAK!..

HAKLISIN... MÜBAREGİN CASUSLARI KONUŞTURMAK İÇİN GÜZEL METODLARI VAR!..
BAK! DEV ADAM CASUZUN ÇENESİNE ŞAHANE BİR YUMRUK YAPIŞTIRDI!..
HAHAY! EĞER YAŞAMAK İSTİYORSA, SUÇUNU BİRAN EVVEL İTİRAF ETSİN!..
KONUŞ CASUS!.. SENİ BURAYA KİM GÖNDERDİ?.. NİÇİN BURAYA GELDİN?..
DELİMİSİN SEN?.. BURAYA SULH İÇİN GELDİM!. ŞEFİNİZ KAH-ME'NİN DE HABERİ VAR!..
DEMEK İNKAR EDİYORSUN!
DEVADAM BİRDENBİRE SALDIRARAK YILDIRIM KAPTAN'IN ÇENESİNE O MÜTHİŞ YUMRUĞUNU BİR DAHA SALLADI...
...FAKAT YILDIRIM KAPTAN ANİ BİR HAREKETLE YANA ÇEKİLEREK O KORKUNÇ YUMRUKTAN ÇENESİNİ KURTARDI!..
HERİFİN TEKNİĞİNİ ALDIM.. ŞİMDİ JIU-JITSU İLE ONU ALT EDEBİLİRİM!

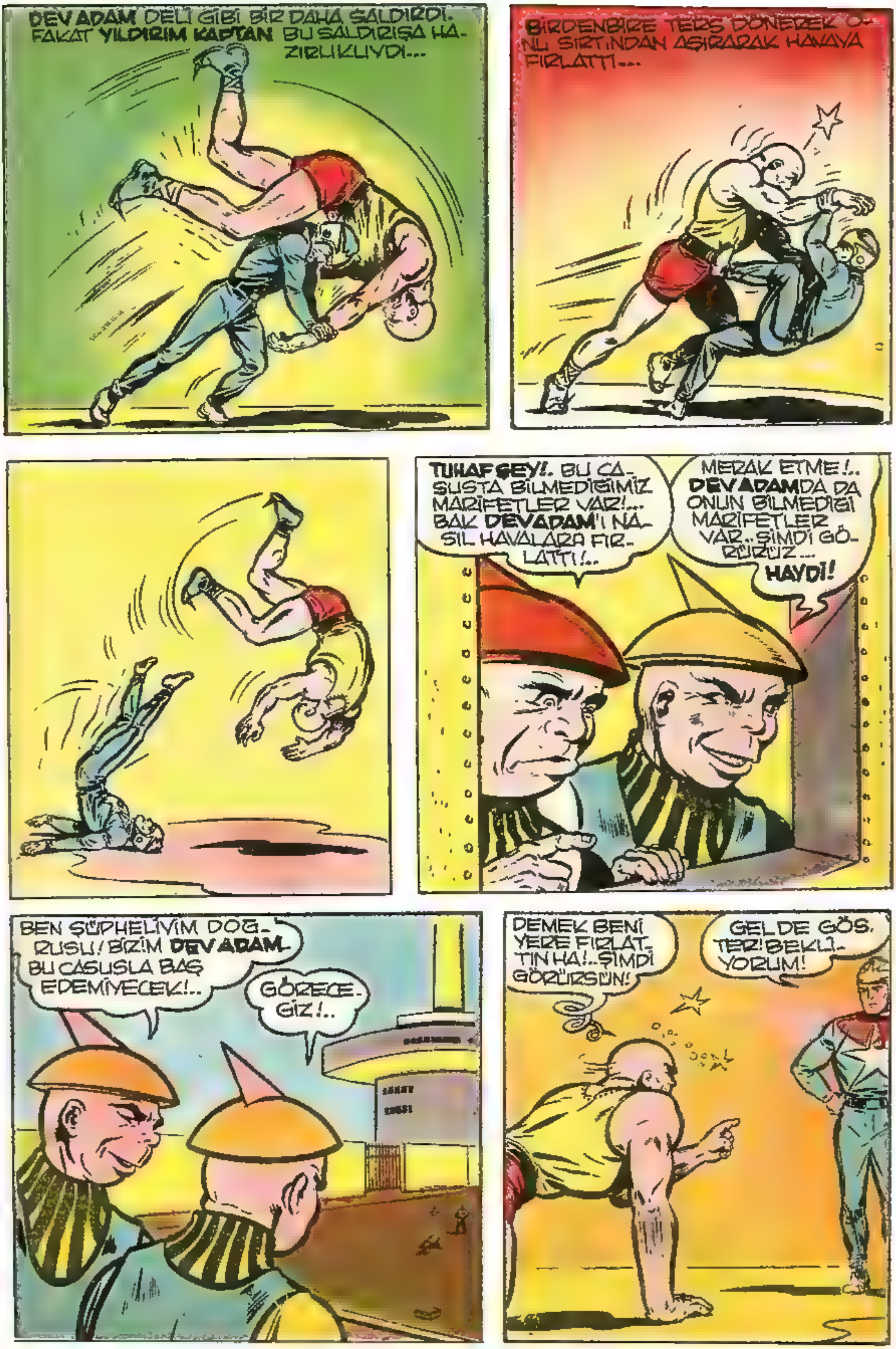
DEVADAM DELİ GİBİ BİR DAHA SALDIRDI. FAKAT YILDIRIM KAPTAN BU SALDIRIŞA HAZIRLIKLIYDI...
BİRDENBİRE TERS DÖNEREK ONU SIRTINDAN AŞIRARAK HAVAYA FIRLATTI...
TUHAF ŞEY!. BU CASUSTA BİLMEDİĞİMİZ MARİFETLER VAR!... BAK DEVADAM'I NASIL HAVALARA FIRLATTI!..
MERAK ETME!.. DEVADAMDA DA ONUN BİLMEDİĞİ MARİFETLER VAR.. ŞİMDİ GÖRÜRÜZ.... HAYDİ!
BEN ŞÜPHELİYİM DOĞRUSU! BİZİM DEVADAM BU CASUSLA BAŞ EDEMİYECEK!..
GÖRECEĞİZ!..
DEMEK BENİ YERE FIRLATTIN HA!.. ŞİMDİ GÖRÜRSÜN!
GEL DE GÖSTER! BEKLİYORUM!

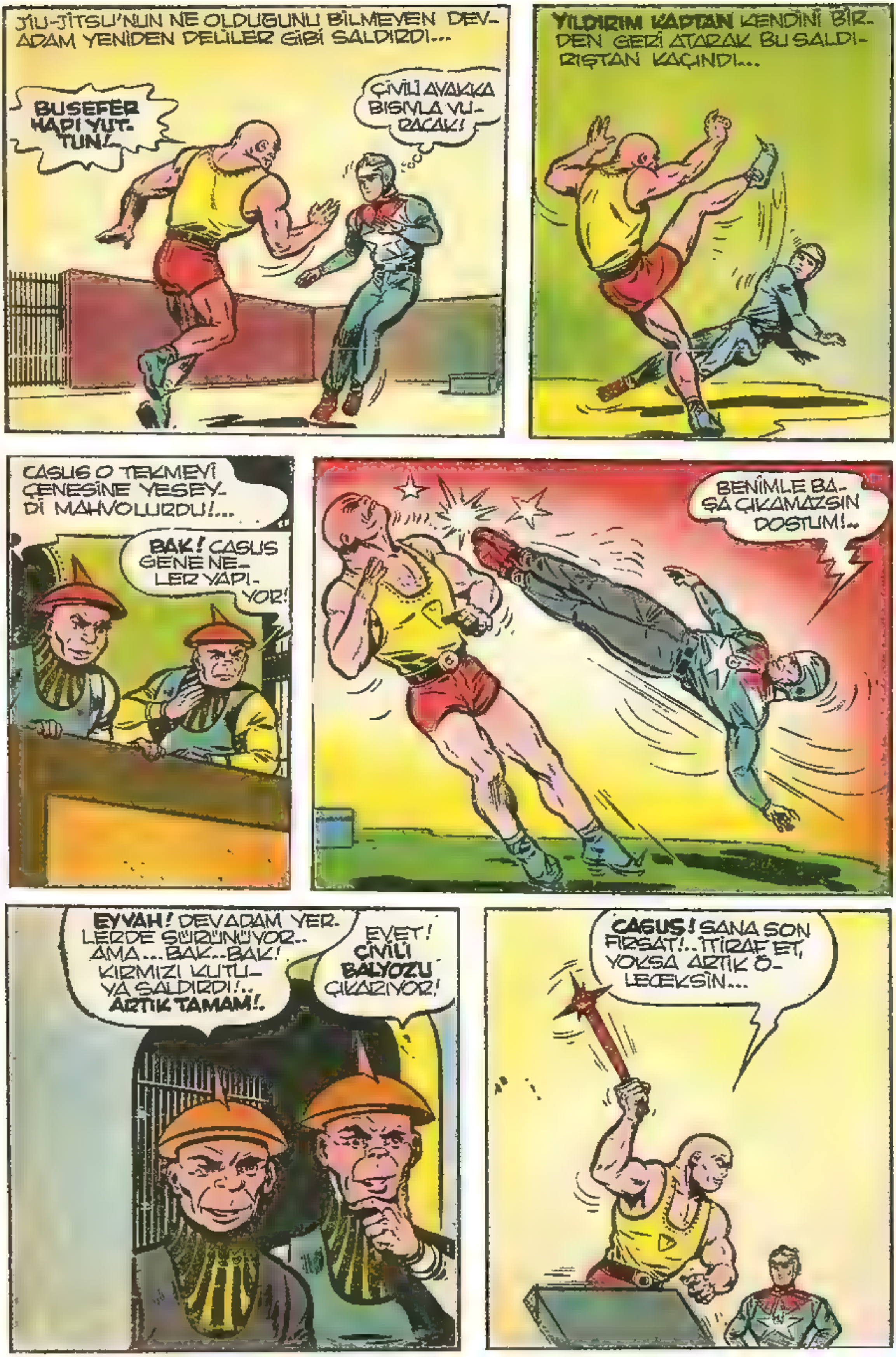
JIU-JITSU'NUN NE OLDUĞUNU BİLMEYEN DEV-ADAM YENİDEN DELİLER GİBİ SALDIRDI...
BU SEFER HAPI YUTTUN!
ÇİVİLİ AYAKKABISIYLA VURACAK!
YILDIRIM KAPTAN KENDİNİ BİRDEN GERİ ATARAK BU SALDIRIŞTAN KAÇINDI...
CASUS O TEKMEYİ ÇENESİNE YESEYDİ MAHVOLURDU!...
BAK! CASUS GENE NELER YAPIYOR!
BENİMLE BAŞA ÇIKAMAZSIN DOSTUM!..
EYVAH! DEVADAM YERLERDE SÜRÜNÜYOR.. AMA... BAK.. BAK! KIRMIZI KUTUYA SALDIRDI!.. ARTIK TAMAM!.
EVET! ÇİVİLİ BALYOZU ÇIKARIYOR!
CASUS! SANA SON FIRSAT!.. İTİRAF ET, YOKSA ARTIK ÖLECEKSİN...

YILDIRIM KAPTAN CEVAP OLARAK, DEV ADAM'IN ÇİVİLİ BALYOZ'U TUTAN KOLUNA ÖLDÜRÜCÜ BİR YUMRUK ATTI... BALYOZ DEV'İN ELİNDEN UÇTU...
...VE ONUN ŞAŞKINLIĞINDAN İSTİFADE EDEREK, DEV'İN ÇENESİNE KORKUNÇ BİR TEKME ATTI...
BİZİM DEV ARTIK HAPI YUTTU SAYILIR... BU CASUS ÇOK TEHLİKELİ ONU YOKETMEMİZ LÂZIM...
HAKLISIN! CASUSU YEŞİL FIÇIYA KOYALIM!..
VAH ZAVALLI!.. NE OLDU SANA BÖYLE?.. KALK DA BAŞLIYALIM...
ŞİMDİ SANA ALAY ETMEĞİ GÖSTERİRİM!..
NE GÖSTERECEKSEN GÖRELİM!.
DEV ADAM ÇILGINA DÖNMÜŞTÜ.. TEKRAR KIRMIZI KUTUYA KOŞTU!.
ŞİMDİ GÖRÜRSÜN!.. BU SEFER İŞİN TAMAM...
BU LÂFI ÇOK KULLANDIN MAYMUN SURATLI!..

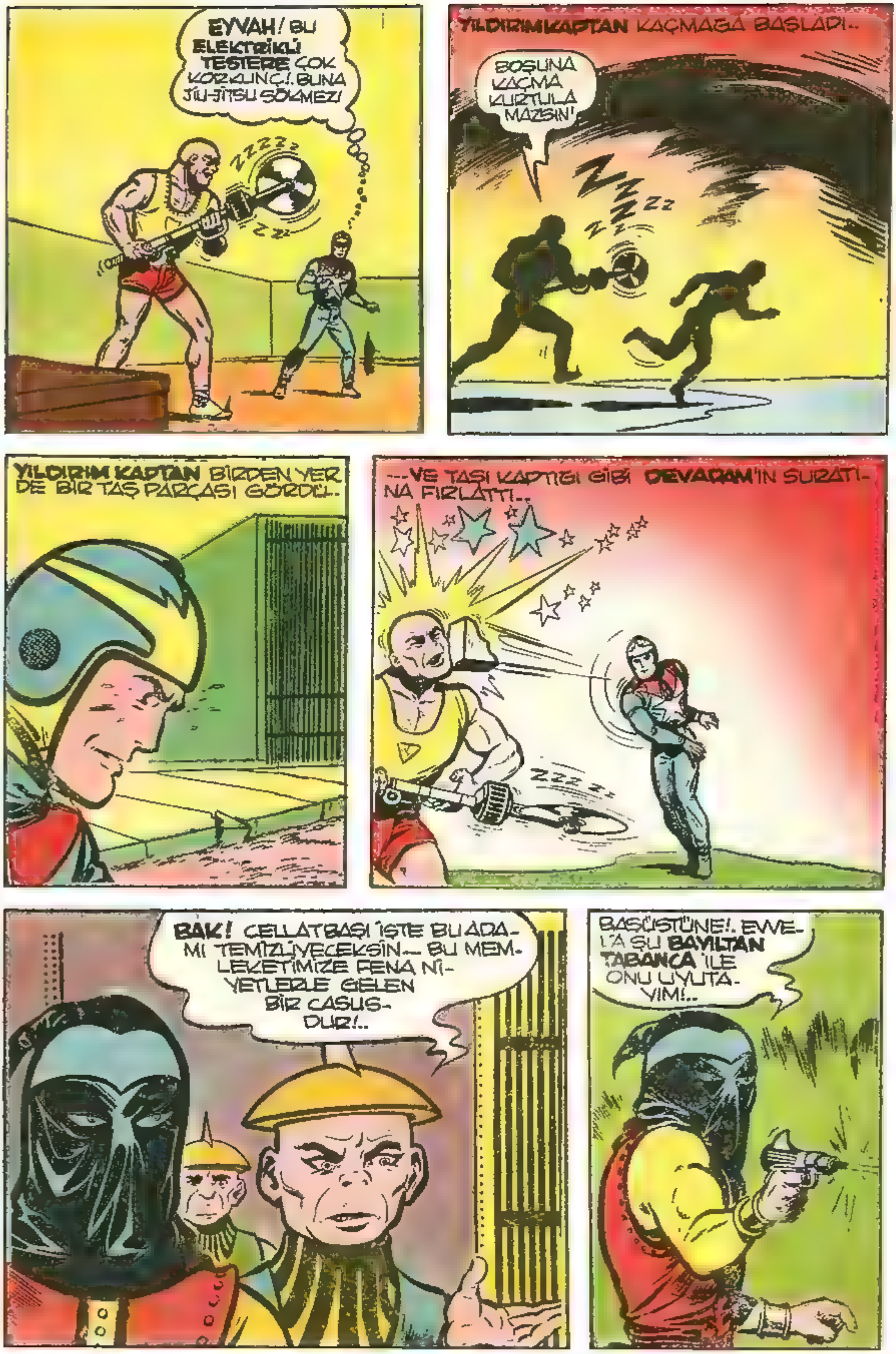

EYVAH! BU ELEKTRİKLİ TESTERE ÇOK KORKUNÇ!. BUNA JİU-JİTSU SÖKMEZ!
YILDIRIM KAPTAN KAÇMAĞA BAŞLADI..
BOŞUNA KAÇMA KURTULAMAZSIN!
YILDIRIM KAPTAN BİRDEN YERDE BİR TAŞ PARÇASI GÖRDÜ..
...VE TAŞI KAPTIĞI GİBİ DEVARAM'IN SURATINA FIRLATTI..
BAK! CELLATBAŞI İŞTE BU ADAMI TEMİZLİYECEKSİN... BU MEMLEKETİMİZE FENA NİYETLERLE GELEN BİR CASUSDUR!..
BAŞÜSTÜNE!. EVVELÂ ŞU BAYILTAN TABANCA İLE ONU UYUTAYIM!..

BAYILAN YILDIRIM'I AÇIK BİR ARAZİYE GÖTÜRÜP ORADA DURAN BÜYÜK MERMİ ŞEKLİNDEKİ BİR FIÇININ YANINA GETİRDİLER...
AÇIN ŞU YEŞİL FIÇIYIDA İÇİNE KOYALIM...
TAMAM! ŞİMDİ SAADİ AYARLAYIN DA BİZ KAÇALIM!..
SAATİ AYARLADIM!.. ARTIK BURADA İŞİMİZ KALMADI!..
O HALDE UZAKLAŞALIM!..
YEŞİL FIÇI İNFİLAK ETTİĞİ ZAMAN UZAKTA OLMALIYIZ!..
TICK TICK
ZAVALLI YILDIRIM KAPTAN FIÇININ İÇİNDE ÖLÜMÜNÜ BEKLERKEN KAH-ME'NİN ADAMLARI UZAKLARA KAÇIYORLARDI...
TICK
HAPİSHANENİN KULESİNE ÇIKIP PATLAMAYI BEKLEDİLER...
NİÇİN PATLAMADI? YOKSA AYARI MI BOZUK?...
HAYIR! BEN SAATİ 20 DAKİKA SONRASI İÇİN KURDUM!

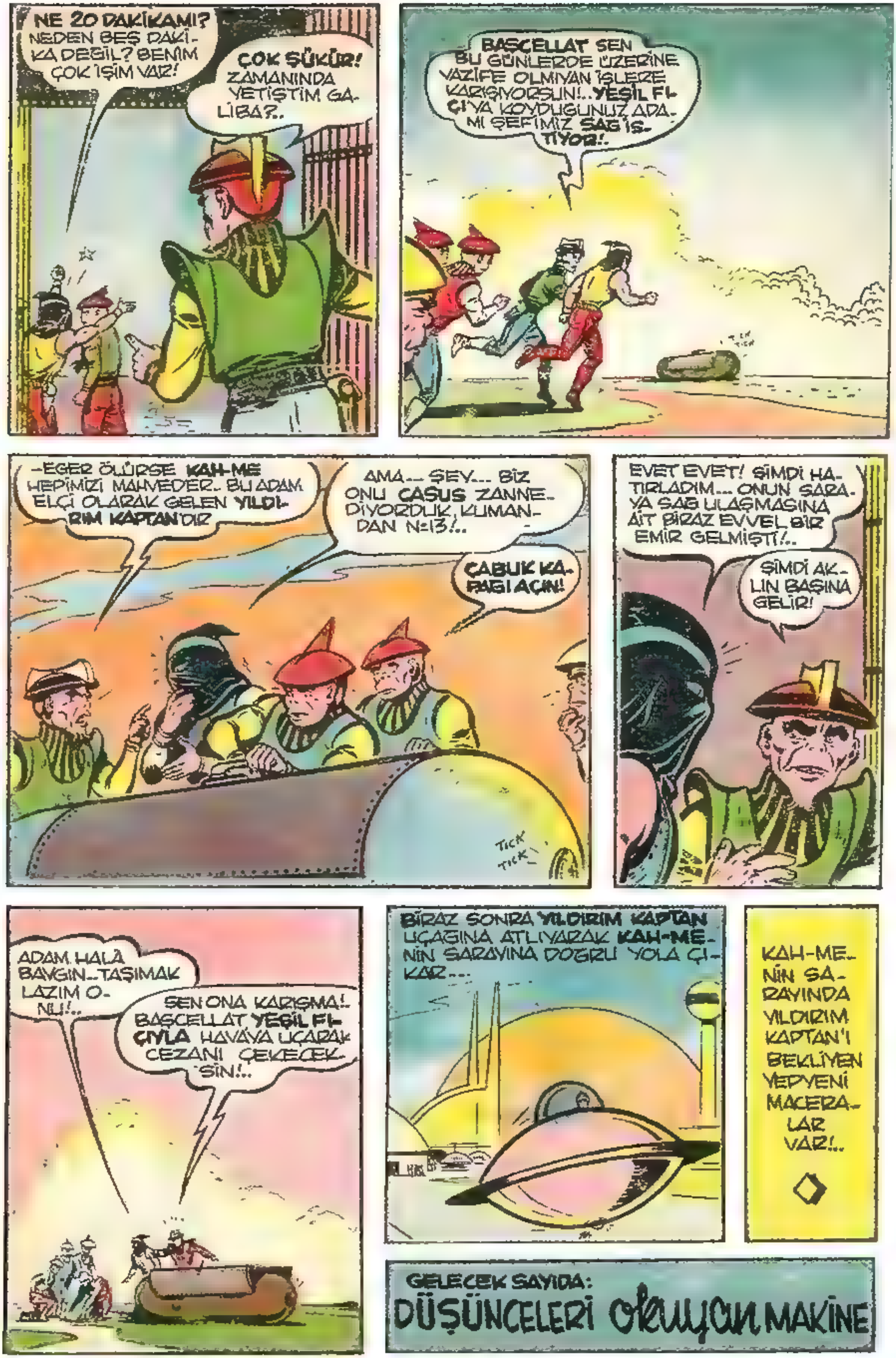
NE 20 DAKİKAMI? NEDEN BEŞ DAKİKA DEĞİL? BENİM ÇOK İŞİM VAR!
ÇOK ŞÜKÜR! ZAMANINDA YETİŞTİM GALİBA?..
BAŞCELLAT SEN BU GÜNLERDE ÜZERİNE VAZİFE OLMIYAN İŞLERE KARIŞIYORSUN!.. YEŞİL FIÇI'YA KOYDUĞUNUZ ADAMI ŞEFİMİZ SAĞ İSTİYOR!.
-EĞER ÖLÜRSE KAH-ME HEPİMİZİ MAHVEDER.. BU ADAM ELÇİ OLARAK GELEN YILDIRIM KAPTAN'DIR
AMA... ŞEY... BİZ ONU CASUS ZANNEDİYORDUK, KUMANDAN N:13!..
ÇABUK KAPAĞI AÇIN!
TICK TICK
EVET EVET! ŞİMDİ HATIRLADIM... ONUN SARAYA SAĞ ULAŞMASINA AİT BİRAZ EVVEL BİR EMİR GELMİŞTİ!..
ŞİMDİ AKLIN BAŞINA GELİR!
ADAM HALA BAYGIN..TAŞIMAK LAZIM ONU!..
SEN ONA KARIŞMA! BAŞCELLAT YEŞİL FIÇIYLA HAVAYA UÇARAK CEZANI ÇEKECEKSİN!..
BİRAZ SONRA YILDIRIM KAPTAN UÇAĞINA ATLIYARAK KAH-ME'NİN SARAYINA DOĞRU YOLA ÇIKAR...
KAH-ME'NİN SARAYINDA YILDIRIM KAPTAN'I BEKLİYEN YEPYENİ MACERALAR VAR!..
GELECEK SAYIDA:
DÜŞÜNCELERİ okuyan MAKİNE

ÇOCUK HAFTASI

İÇ MECMUA

DÜŞÜNCELERİ okuyan MAKİNE

BIRAZ SONRA ÖNCÜ UÇAK KA-YALIKLAR ÜZERİNE KURULMUŞ BİR KALEYE İNDİ...
BURASI NE **KORKUNÇ** YER BÖYLE!.. ACABA BURA-YA GELEN "**MİSAFİRLER**" DIŞARIYA SAĞ ÇIKA-BİLİRLER Mİ?..
HEY! UÇAĞIM HAVALANIYOR! DURDURUN ONU DİYO-RUM!..
UFAK BİR EMNİYET TEDBİ-Rİ.. ŞAYET UÇAĞINIZDA BOMBA VARSA DİYE U-ZAKLAŞTIRDIM!..
BEN FENA-LIK İÇİN DE-GİL **BARIŞ** İÇİN GELDİM!
ORASI HENÜZ BEL-Lİ DEĞİL!.. BUNDAN SONRA ESASEN UÇAĞA İHTİYACINIZ OLMIYACAK KAPTAN!..
UÇAĞIMI KAYBETME-ME SİNİRLEN-DİM...AMA BUNU BELLİ ETME-MELİYİM!..
BÜYÜK **ŞEF!** ELÇİ **YILDIRIM KAPTAN** GELDİ!
ALIN İÇERİ!

YILDIRIM KAPTAN, KAH-ME'Yİ GÖRÜR GÖRMEZ BU ADAMLARLA ANLAŞMA YAPILAMIYACAĞINI ANLADI... FAKAT BELLİ ETMEDİ...
TANIŞTIĞIMIZA MEMNUN OLDUM!.. İNŞALLAH BURADAN AYRILMADAN BİR ANLAŞMAYA VARIRIZ!..
BURADAN AYRILMAK MI?.. HA, HA HAY!..
BATI ÜLKESİ BİZİMLE BARIŞ YAPMAK İSTİYORMUŞ!
HA..HA..ŞEFİMİZ BÜTÜN KAİNATA HAKİM OLMAK İSTİYOR!
KAH-ME'NİN HAKKI VAR... KUVVET KİMDEYSE HAK ONUNDUR...
YILDIRIM KAPTAN BURALARA KADAR BOŞUNA GELMİŞ!..
MADEM Kİ SEN DÜNYA ADAMISIN VİDUA GEZEGENİNDE NE ARIYORSUN?..
GÖKYÜZÜNDE DOLAŞIRKEN HAVA GEMİM BOZULDU!..
BÖYLECE DÜŞMANLARIMIZIN TOPRAKLARINA İNDİN, ONLARLA DOST OLDUN ŞİMDİ DE ONLARIN ELÇİSİSİN!..
AYNI ZAMANDA SİZİN DE ELÇİNİZİM...
NASIL OLUR?
SİZ DE, DÜŞMANLARINIZ DA BİRBİRLERİNİZDEN O KORKUNÇ BOMBA YÜZÜNDEN KORKUYORSUNUZ!

EVET!
İKİ TARAF DA BU BOMBALARI YOK EDİP BARIŞ YAPSA, BU KORKUYA MAHAL KALMAZ!
EVVELA ONLAR BOMBALARINI YOK ETSİNLER.. SONRA BENİM ŞEFLİĞİMİ KABUL ETSİNLER!
ŞEF! ACELE BİR HABER!.
KADINLI ÇOCUKLU 50 KİŞİLİK BİR GURUP, YÜKSEK MÜSAADENİZİ ALMADAN TOPLU HALDE KIRA GİTMİŞLER!..
NEE?.. DERHAL HEPSİNİ ZİNDANA ATIN!. 20 SENE YATSINLAR!.
BU KADAR HAİN OLMAYIN ŞEF!
MÜSAADEM OLMADAN TOPLU HALDE NASIL KIRA GİDERLER! OH OLSUN!
İYİ AMA KAH-ME SENİN İDAREN, BU İSE, BATI ÜLKESİ SENİN İDARENE GİRERSE MAHVOLUR! BİRAZ İYİ KALPLİ OL!..
BİLAKİS MESUT OLURLAR.. HALK TOPLULUKLARI ANCAK BÖYLE İDARE EDİLİR!
O HALDE SENİNLE KONUŞMAKTA FAYDA YOK! BEN GİDİYORUM!
BENİM İMZALI MÜSAADEM OLMADAN NEREYE GİDEBİLİRSİN?..

YOLUMDAN ÇEKİL! MAYMUN SURATLI!..
DUR DURDUĞUN YERDE!.. ATEŞ EDERSEM MAHVOLURSUN...
ACELE ETME! BELKİ YILDIRIM KAPTAN SÖZLERİMİ YANLIŞ ANLADI... TEKRAR EDEYİM!...
...BEN SANA GİDEMEZSİN DEMEDİM... ANCAK BENİM **İMZALI MÜSAADEM** OLMASI LAZIM DEDİM...
BENDE BÖYLE BİR MÜSAADENİZ YOKKİ!..
O HALDE SEN DE GİTME!
SİNİRLERİME HAKİM OLMALIYIM... AKSİ HALDE HİÇ BİR NETİCE ALMAMA İMKAN YOK!..
PEKİ SAYIN ŞEF!
...SENİN GİBİ KUVVETLİ BİR **ŞEF**'E KARŞI BEN BOYUN EĞMEKDEN BAŞKA NE YAPABİLİRİM!
EĞER HARP ÇIKARSA SİZİN GİBİ BİR ŞEFİN İDARESİNDE OLMAK İSTERİM... SİZ DAHA KUVVETLİSİNİZ!

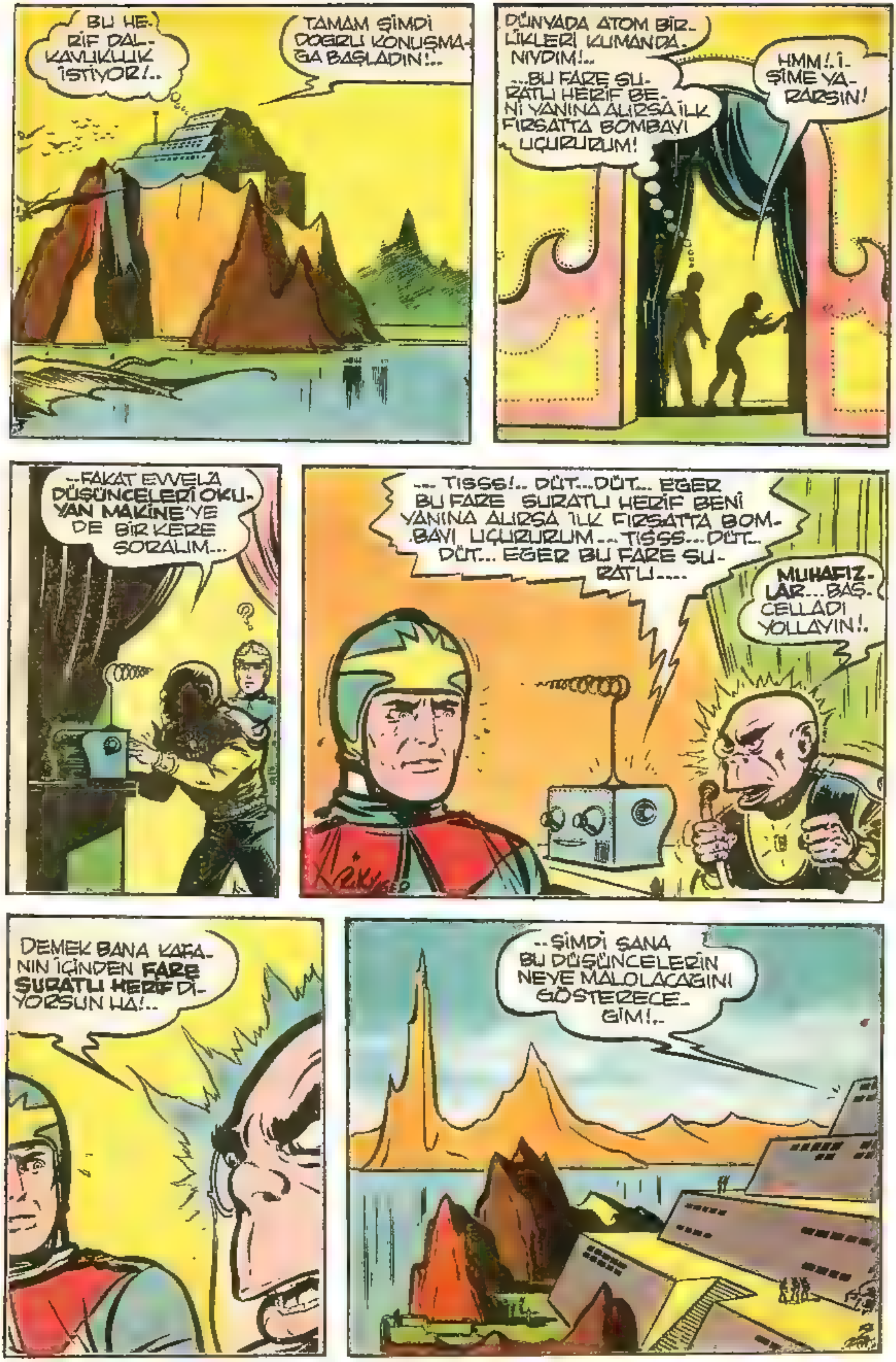
BU HE-RİF DAL-KAVUKLUK İSTİYOR!..
TAMAM ŞİMDİ DOĞRU KONUŞMA-GA BAŞLADIN!..
DÜNYADA ATOM BİR-LİKLERİ KUMANDA-NIYDIM!.. ...BU FARE SU-RATLI HERİF BE-Nİ YANINA ALIRSA İLK FIRSATTA BOMBAYI UÇURURUM!
HMM!. İ-ŞİME YA-RARSIN!
..FAKAT EVVELA DÜŞÜNCELERİ OKU-YAN MAKİNE'YE DE BİR KERE SORALIM...
?
... TISSS!.. DÜT...DÜT... EĞER BU FARE SURATLI HERİF BENİ YANINA ALIRSA İLK FIRSATTA BOM-BAYI UÇURURUM... TISSS...DÜT.. DÜT... EĞER BU FARE SU-RATLI....
MUHAFIZ-LAR...BAŞ-CELLADI YOLLAYIN!.
DEMEK BANA KAFA-NIN İÇİNDEN FARE SURATLI HERİF Dİ-YORSUN HA!..
..ŞİMDİ SANA BU DÜŞÜNCELERİN NEYE MALOLACAĞINI GÖSTERECE-ĞİM!..

BENİ EMRET-MİŞSİNİZ..BÜ-YÜK ŞEF!..
EVET! BAŞCELLADIM! DÜŞÜN-CELERİ OKUYAN MAKİNE BU ADAMIN CASUS OLDUĞUNU VE BİZE FENALIK YAPMAĞA GEL-DİĞİNİ GÖSTERDİ!.
BEN DE ONU ÖLÜME MAHKUM ETTİM.. AL ŞU-NU GÖTÜR... VÜCU-DUNU ORTADAN KALDIR!
BAŞÜS-TÜNE!.
AMAN ALLAHIM!. TAVANDA NE VAR ÖYLE?.
SIRA SEN-DE FARE SU-RATLI!
MUHTEREM ŞEF! ARTIK ZATIALİLE-RİNİZİN İMZALI MÜSAADELERİNE LÜZUM YOK ZANNEDERİM... BEN YOLUMU BULU-RUM!..
..ŞİMDİLİK HOŞÇA-KALIN!.. BİR YERİ-NİZİ AĞRITTIMSA ÖZÜR DİLERİM...

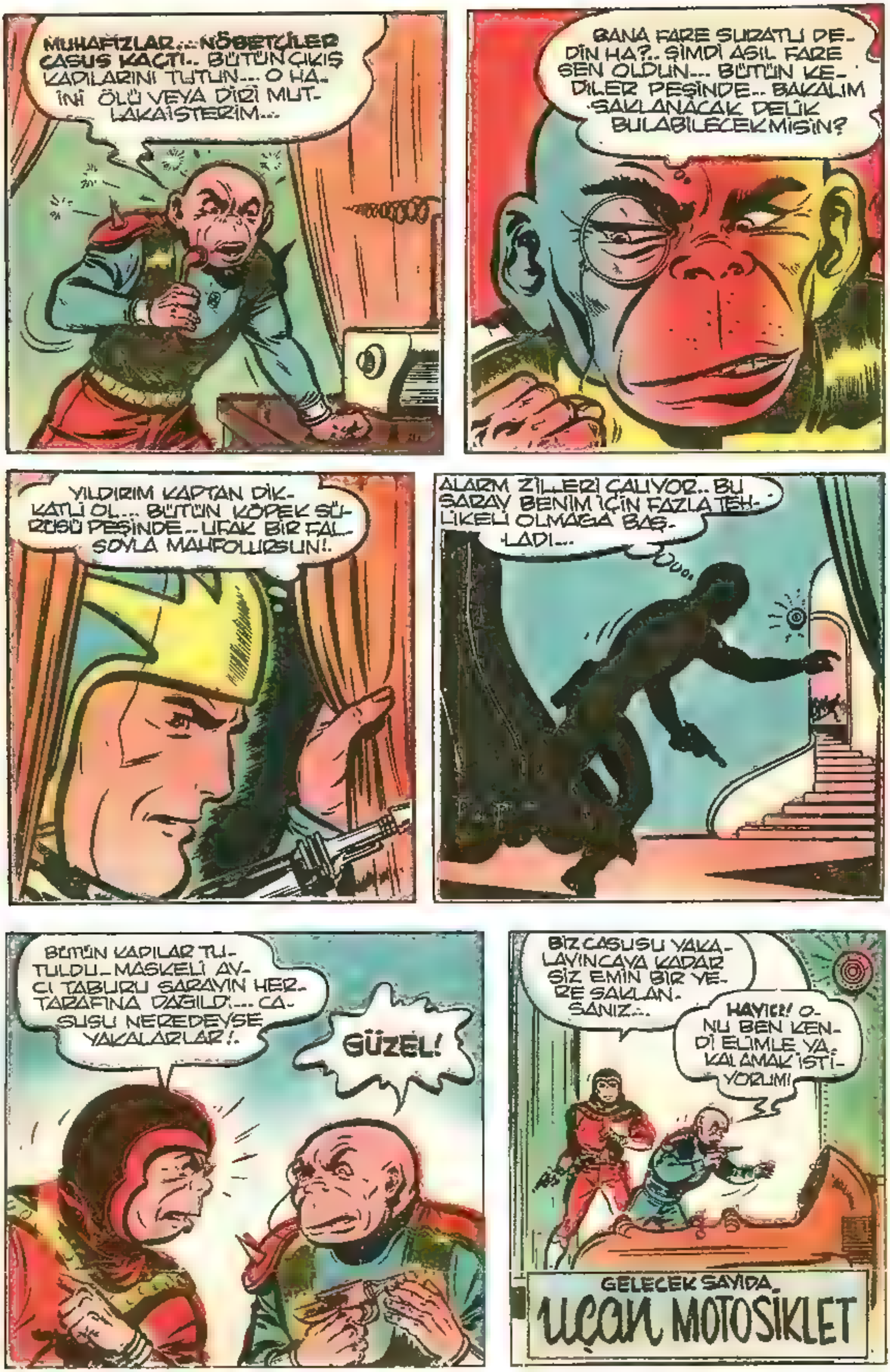
MUHAFIZLAR... NÖBETÇİLER CASUS KAÇTI.. BÜTÜN ÇIKIŞ KAPILARINI TUTUN... O HAİNİ ÖLÜ VEYA DİRİ MUTLAKA İSTERİM...
BANA FARE SURATLI DEDİN HA?.. ŞİMDİ ASIL FARE SEN OLDUN... BÜTÜN KEDİLER PEŞİNDE.. BAKALIM SAKLANACAK DELİK BULABİLECEK MİSİN?
YILDIRIM KAPTAN DİKKATLİ OL... BÜTÜN KÖPEK SÜRÜSÜ PEŞİNDE.. UFAK BİR FALSOYLA MAHFOLURSUN!.
ALARM ZİLLERİ ÇALIYOR.. BU SARAY BENİM İÇİN FAZLA TEHLİKELİ OLMAĞA BAŞLADI...
BÜTÜN KAPILAR TUTULDU.. MASKELİ AVCI TABURU SARAYIN HER TARAFINA DAĞILDI... CASUSU NEREDEYSE YAKALARLAR!.
GÜZEL!
BİZ CASUSU YAKALAYINCAYA KADAR SİZ EMİN BİR YERE SAKLANSANIZ...
HAYIR! ONU BEN KENDİ ELİMLE YAKALAMAK İSTİYORUM!
GELECEK SAYIDA
UÇAN MOTOSİKLET

ÇOCUK HAFTASI

İÇ MECMUA

UÇAN MOTOSİKLET

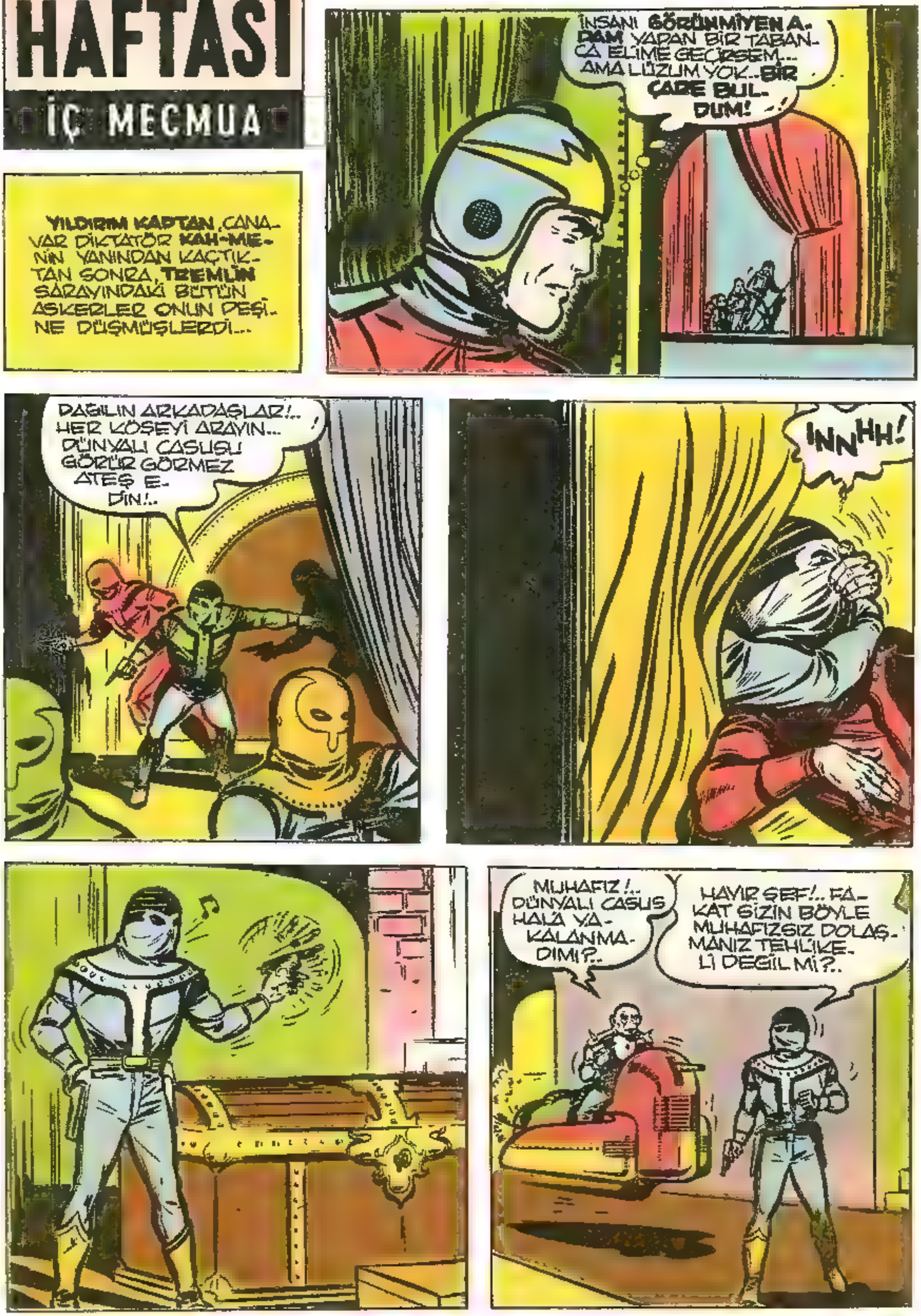

MÜSAADENİZLE BENDE ARKANIZA BİNEYİM. CASUS SİZİ ARKADAN VURMASIN!
HAKLISIN MUHAFIZ!.. ÇABUK ARKAMA ATLA!..
CASUSU HALÂ BULAMADINIZ MI?..
HAYIR ŞEF!.. FAKAT ELİMİZDEKİ BU **ALETLE** ONU YAKINDA MUHAKKAK YAKALAYACAĞIZ!..
THUMP THUMP
THUMP
BU HARİKA ALET DÜNYA ADAMININ NEREDE SAKLI OLDUĞUNU GÖSTERECEK!..
THUMP THUMP
ÇABUK OLUN! NE DURUYORSUNUZ?
ALETİ AYAR EDİYORUM ŞEF!
SÖYLEYİN BAKAYIM! BÜTÜN MUHAFIZLARIM ONU BULAMAZKEN, BU ALET NASIL BULACAK?..
BU **NABIZ-O-METRE**'DİR EFENDİMİZ!.. CİVARINDA HEYECAN VE KORKUDAN NABZI FAZLA HIZLI ATAN KİMSELERİ BULUP ÇIKARIR!..
THUMP THUMP
ŞİMDİ DÜNYA ADAMINI KORKUTUP NABZININ HIZLANMASINI SAĞLIYACAĞIZ!..

DİKKAT... DİKKAT! DÜNYA ADAMI NERDE OLDUĞUNU BİLİYORUZ!.. ŞİMDİ SENİ YAKALIYACAĞIZ!...
BAKIN! ALET HIZLA İŞLEMEGE BAŞLADI...
THUMP THUMP THUMP THUMP
İŞTE BURADA! BU ODADA BİRİNİN NABZI HIZLI ATIYOR... YAKALADIK SAYILIR...
THUMP THUMP
İŞTE BU ODADA OLACAK!
CASUS PERDENİN ARKASINDAN ÇIK!
APTALLAR!.. MEŞHUR ALETİNİZ BULA BULA BU MOTORU BULDU!
THUMP THUMP THUMP THUMP
YİYUUU!.. UCUZ KURTULDUM!
BOŞUNA VAKİT KAYBETTİK!.. SEN SÖYLE MUHAFIZ! BU FAREYİ NASIL YAKALIYABİLİRİZ?..
57 John F. Dille Co.
BANA MOTOSİKLETİNİZİ VE İMZALI MÜSAADENİZİ VERİN!.. SİZE İKİ SAATTE CASUSU YAKALAYIP GETİREYİM...
KABUL!
BİRAZ SONRA...
ELİMDE BU KAĞITLA, MOTOSİKLET OLDUKTAN SONRA KURTULDUM DEMEKTİR!..

ŞANSIM VARMIŞ! BU MASKE ALTINDA BENİ KİMSE TANIYAMAZ!.
--VE BEN BU MÜSAADE KAĞIDIYLA DİLEDİĞİM YERE GİRİP ÇIKACAĞIM!.. SAVULUN MAYMUN ADAMLAR YILDIRIM KAPTAN GELİYOR!..
DUR!
CASUS YAKALANMADAN SARAYDAN KİMSE ÇIKAMAZ!.. EFENDİMİZİN EMRİ VAR...
BENİM MÜSAADEM VAR! EFENDİMİZİN GİZLİ AJANIYIM!
TAMAM!.. GEÇEBİLİRSİN... YANLIZ DİKKATLİ OL! BU CASUS ÇOK TEHLİKELİ VE KORKUNÇMUŞ!..
--AMA NASIL OLSA YAKALANACAK!
TABİ!.. BİZİM ELİMİZDEN NE KURTULUR?..
YILDIRIM KAPTAN GÖKYÜZÜNE YÜKSELEREK ETRAFINA BAKINDI...
İŞTE İNSANLIĞI MAHVEDECEK CANAVAR!
EVVELA BOMBANIN KONTROL ALETLERİNİ PARÇALIYAYIMDA BOMBAYI KULLANAMASINLAR!

NÖBETÇİ İŞTE MÜSAADEM!.. BOMBANIN KONTROL ODASINI ARAŞTIRACAĞIM!
BAŞÜSTÜNE! BUYURUN...
ŞURASINI PARÇALIYAYIM... ŞUNU DA... ŞUNU DA....
BU SIRADA SARAYDA...
ŞEF BU MUHAFIZI BİR PERDENİN ARKASINDA BAYGIN BULDUK... ÜZERİNDE YILDIRIM'IN ELBİSELERİ VARDI!
NEE?
DEMEK ELİNE MÜSAADE VERDİĞİM ADAM YILDIRIM KAPTAN HA!.. YAZIKLAR OLSUN ELİMİZDEN KAÇIRDIK
HAYIR ŞEF! KAÇIRMADIK!
ŞİMDİ BU VAZİYETTE ONU DAHA KOLAY YAKALARIZ ŞEF!..
HAKLISIN... HAYDİ İŞ BAŞINA!..

RADYO İLE EŞKA-LİNİ HER TARA-FA BİLDİR!..
DİKKAT... DİK-KAT!.. BÜTÜN VAZİFELİLER!
O SIRADA YILDIRIM KAPTAN BOM-BANIN KONTROL ODASINI TARU-MAR EDİYORDU...
ARTIK BU BOM-BAYI KULLAN-MALARINA İM-KAN KALMADI!..
DAHA YAPA-CAK ÇOK İŞ VAR!... BU NE?
..KAÇAN CASU-SUN EŞKALİNİ VERİYORUM... CASUSUN YÜ-ZÜ MASKELİ MUHAFIZ...
..KILIĞINDA OLUP, AL-TINDA KIRMIZI BİR MOTOSİKLET, ELİNDE ŞEFİMİZİN MÜSA-ADESİ VARDIR!..
KENARA ÇEKİL ASLAN, ÇİĞNENECEK SİN..
"İŞTE BURDA! YAKALAYIN...
HAYDİ UÇAN MOTO-SİKLET GÖSTER KENDİNİ...
ÜSTÜME MERMİ YAĞ-DIRIYORLAR... KAÇA-MIYACAĞIM, DÖVÜŞ-MEK LÂZIM!..

YILDIRIM KAPTAN ETRAFINI SARAN SAYISIZ DÜŞMANLA ÇARPIŞMAĞA BAŞLADI...
UÇAKLARIMIZ AZ SONRA ONU MAHVEDECEKLER ŞEF! FAKAT DÜNYA ADAMI ARSLANLAR GİBİ DÖVÜŞÜYOR!..
BANA BİR MOTOSİKLET GETİRİN ONUN HAKKINDAN BEN GELECEĞİM!
YAPMAYIN ŞEF! BU ÇOK TEHLİKELİ BİR İŞ!..
SANA EMİR VERİYORUM... NE DİYORSAM ONU YAP!
İŞTE UÇAN MOTOSİKLETİNİZ..AMA DİKKATLİ OLUN ŞEF!.. DÜNYA ADAMI KORKUNÇ DÖVÜŞÜYOR!..
ÇENENİ KAPA!.. EMİR VER.. UÇAKLARIMIZ DERHAL ATEŞİ KESSİNLER!
ONU BEN KENDİ ELİMLE HAKLIYACAĞIM!..

YILDIRIM KAPTAN YÜZLERCE DÜŞMANLA ÇILGINCA DÖĞÜŞÜYORDU...
BU DÜNYA ADAMINA İSABET ETTİRMEK İMKANSIZ!..
BUNUNLA BAŞA ÇIKMAK MESELE... BAK ŞİMDİ DE BİRDENBİRE KAYBOLUVERDİ!..
BİRDEN YILDIRIM KAPTANI ŞAŞIRTAN BİRŞEY OLDU! DÜŞMAN UÇAKLARI HEP BİRDEN ÇEKİLDİLER...
HOPPALA! BU DA NE?.. BU HERİFLER BU KADAR DA KAZ YÜREKLİ Mİ?..
HAVA HARBİNDE BİZİM ŞEFİN ÜZERİNE HİÇKİMSE YOKTUR!..
ŞİMDİ ONU KEKLİK GİBİ AVLIYACAK!..
EVET! BU İŞİ O YAPAR!
GALİBA KURTULDUM... ŞİMDİ RAHATÇA BATI'YA GEÇEBİLİRİM!..
YILDIRIM KAPTAN BİRAZ ACELE EDİYORDU.. ZİRA DAHA YOLUNDA BİR SÜRÜ TEHLİKE ONU BEKLİYOR!..
GELECEK SAYIDA:
ÖLÜME KARŞI ÖLÜM!..

ÇOCUK HAFTASI

İÇ MECMUA

ÖLÜME KARŞI ÖLÜM!

ARTIK, ZEKAN DA ŞEFLİĞİNDE İŞE YARAMAZ KAH-ME E-LİMDESİN!.. KORKMA BEN SANA KÖTÜLÜK YAPMAM!
ŞİMDİ SANA DİLE-DİĞİM GİBİ BİR SULH İMZALATACAĞIM!..
BANA BİR KÖ-TÜLÜK YAP-TIĞIN AN A-DAMLARIM BOMBA'YI ATEŞLER!
SENİN TAHRİP ETTİĞİN BOMBA YEDEK BOMBAYDI! ASIL BOMBA 10 MİS-Lİ DAHA BÜ-YÜKTÜR!..
YALAN! SENİN SÖ-ZÜNE İNAN-MIYORUM!
İSPAT ETMEMİ Mİ İSTİYORSUN! DİNLE:
DİKKAT.. DİKKAT! SÜPERBOMBA MU-HAFIZLARI... KAH-ME KONUŞUYOR.. ATE-ŞE HAZIR O-LUN!
SÜPERBOMBA'NIN KONTROL O-DASINDA BİR FAALİYET-TİR BAŞLADI...
SAĞ DİREKSİYON 642-X İŞARET MİLİ 971 m. MESAFE 70.000 KM!
ATEEŞ!
BU SENİN YAPTIK-LARIN HEPSİ NUMA-RA... SANA İNANMI-YORUM KAH-ME!..
ADİ BİR İNSAN BİLE OL-SAN BUNU YAPMAZSIN!.

ON KİLOMETRE UZAKTA, ATOM BOMBASININ BULUNDUĞU YERDE...
YILDIRIM KAPTAN PATLAMAYI DUYUNCA AYILDI...
İŞTE BAK BOMBA BİRAZDAN ÜZERİMİZDEN GEÇECEK... O ZAMAN İNANIRSIN... YILDIRIM KAPTAN!
ALÇAK!
İŞTE ÖLÜM BOMBASI.. ARTIK ONU KİMSE DURDURAMAZ... DÜŞMANLARIM MAHVOLACAKLAR...
APTAL! ŞİMDİ SEN DE, ADAMLARINDA MAHVOLACAKLAR!..
NE DEMEK İSTİYORSUN?..
ŞUNU DEMEK İSTİYORUM Kİ, SEN DÜŞMANLARINI BOŞMU DURUYOR ZANNETTİN!...
ONLARINDA KORKUNÇ BİR ATOM BOMBALARI VAR... ÖYLE AYARLAMIŞLAR Kİ SENİNKİ PATLADIĞI ZAMAN O DA PATLAYACAK!..
NEE?
ŞU HALDE ONLARIN BOMBASI DA PATLADI!
BU VİDUA GEZEGENİNİN SONUDUR... ÜZERİNDE CANLI NAMINA HİÇBİR ŞEY KALMIYACAK!

SEN DÜŞMANLARINI MAHVETMEGE KARAR VERDİN, ONLARDA SENİN ÜLKENİ MAHVEDECEKLER.. BEN DE SENİ!..
DUR! HALÂ BİR ÜMİT VAR! UÇAN MOTOSİKLETE BİNELİM!..
PLANIN NEDİR BİLMİYORUM AMA BİR HİYLE YAPARSAN ÖLDÜRÜRÜM!
BU KORKUNÇ ŞEYİ NASIL DURDURABİLECEĞİNE BİR TÜRLÜ AKLIM ERMİYOR!..
..BİR NAMUSSUZLUK YAPARSAN LEŞİNİ SERERİM!..
BOMBALARI DURDURABİLECEKSEN BİRAZ DAHA ÇABUK OL!..
..BUNLARIN HİÇBİRİNİ YAPAMAZSAN... TABANCAMDAKİ BÜTÜN KURŞUNLARI SENİN MİDENE DOLDURUP RAHAT EDECEĞİM!

BOMBALARI DURDURAMAZ-SAN HİÇ OLMAZSA YOLLARINI DEĞİŞTİR!..
AH!.. BİRAZ DAHA VAKTİMİZ OLSA!..
NEREYE NE YAPMAĞA GİDİYORUZ ANLAMIYORUM!..
ÇABUK ŞURAYA GİRELİM!
BU ASANSÖR ÇOK HIZLI İNİYOR! AMA NEREYE?..
300... 400... 600... METRE DERİNLİĞE İNİYORUZ!..
BİN METRE İNDİK!.. KOŞ YILDIRIM KAPTAN... ŞU ODAYA GİRECEĞİZ!
OH TANRIYA ÇOK ŞÜKÜR!.. HERKES ÖLECEK AMA BEN YAŞIYACAĞIM!
NEE? SENİN PLANIN SADECE KENDİNİ KURTARMAKMIYDI?
KORKAK NAMUSSUZ!..
YAPMA.. YAPMA! BENİ ÖLDÜRME YILDIRIM...
O SIRADA İKİ BOMBA BİRDEN ÖLÜM SAÇMAĞA KOŞUYORLARDI..

DİKKAT BATI ÜLKESİ!.. ÖLÜM BOMBASI GELİYOR! BÜTÜN MİLLET SIĞINAKLARA!
DİKKAT DOĞU ÜLKESİ!.. ÖLÜM BOMBASI GELİYOR.. HERKES SIĞINAKLARA!..
HERTARAFI PANİK KAPLAMIŞTI..HERKES CANINI KURTARMAK İÇİN BİRBİRİNİ ÇİĞNİYORDU!..
ZAVALLI HALK BASİT SIĞINAKLARA KOŞUYORDU!..
BABA BURASI TEHLİKESİZ DEĞİLMİ?..
ÇABUK İÇERİ GİRİN!...
BU SIRADA "UYANDIRILAN" İKİ CANAVAR DÜŞMAN ÜLKELERİNE DOĞRU SON HIZLA YOL ALIYORLARDI....
VE O SIRADA BİN METRE DERİNLİKTE...
YALVARIRIM ÖLDÜRME BENİ!..

BAK SENİNDE HAYATINI KURTARDIM... BANA DUA ETMELİSİN...
DUA MI? BÜTÜN İNSANLAR ÖLÜRKEN SANA DUA EDECEĞİM HA... MAYMUN SURATLI ALÇAK!..
AMA YOK! SENİN YAŞAMAN LAZIM... BÜTÜN İNSANLARIN ÖLDÜĞÜNÜ GÖRÜP TEK BAŞINA YAŞAMALISIN... BU SANA EN BÜYÜK CEZA OLACAK!
ŞU RADYOAKTİVİTE SUYUNDAN BİR BARDAK İÇ!
ZEHİR OLMASIN!
HAYIR! KORKMA İÇ... YILDIRIM KAPTAN!..
ŞİMDİ KENDİNİ GEVŞEK BIRAK VE NETİCEYİ BEKLE!..
ALLAHIM ÇILDIRACAĞIM! PATLIYACAKSA PATLASIN ARTIK!..
SENİ ARTIK HİÇBİRŞEY ÇILDIRTAMAZ!
ÇÜNKÜ SEN ZATEN ÇILDIRMIŞSIN!.. BU KADAR İNSANI HİÇ ÜZÜLMEDE ÖLDÜREBİLMEN İÇİN ÇILDIRMIŞ OLMAN LAZIM...

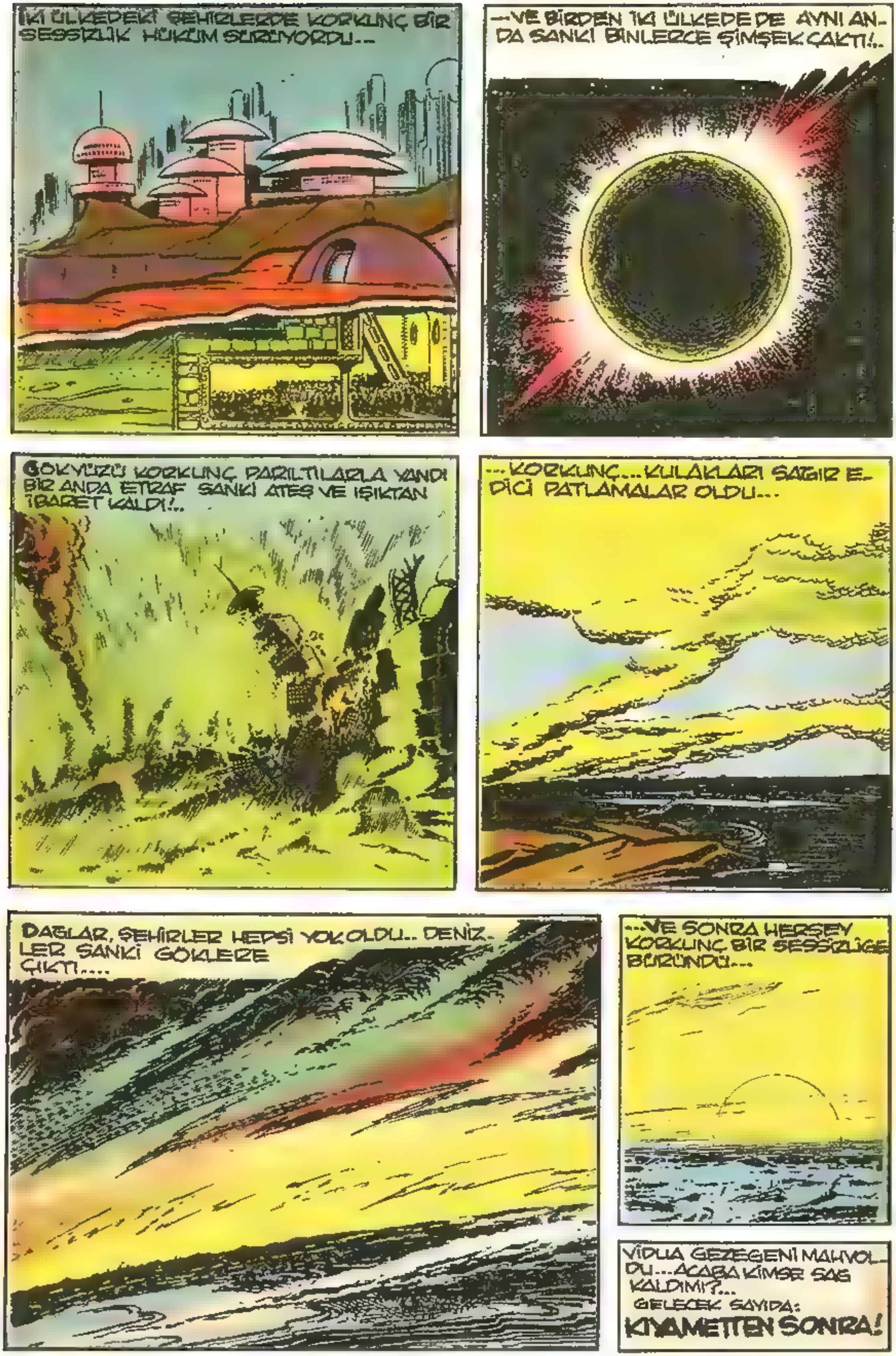
İKİ ÜLKEDEKİ ŞEHİRLERDE KORKUNÇ BİR SESSİZLİK HÜKÜM SÜRÜYORDU...
...VE BİRDEN İKİ ÜLKEDE DE AYNI AN-DA SANKİ BİNLERCE ŞİMŞEK ÇAKTI!..
GÖKYÜZÜ KORKUNÇ PARILTILARLA YANDI BİR ANDA ETRAF SANKİ ATEŞ VE IŞIKTAN İBARET KALDI!..
...KORKUNÇ...KULAKLARI SAĞIR E-DİCİ PATLAMALAR OLDU...
DAĞLAR, ŞEHİRLER HEPSİ YOK OLDU.. DENİZ-LER SANKİ GÖKLERE ÇIKTI....
...VE SONRA HERŞEY KORKUNÇ BİR SESSİZLİĞE BÜRÜNDÜ...
VİDUA GEZEGENİ MAHVOL-DU...ACABA KİMSE SAĞ KALDI MI?...
GELECEK SAYIDA:
KIYAMETTEN SONRA!

ÇOCUK HAFTASI
İÇ MECMUA
İKİ SÜPER ATOM BOMBASININ KARŞILIKLI PATLAMASI SONUNDA VİDUA GEZEGENİ MAHVOLMUŞTU.
KIYAMETTEN SONRA
FAKAT TOPRAĞIN BİNLERCE METRE DERİNLİKLERİNDE, ÇELİK BİR SIĞINAKTA
HER ŞEY MAHVOLDU YILDIRIM, KAPTAN!
UTAN... BÜTÜN BUNLAR SENİN YÜZÜNDEN OLDU.
YALVARIRIM BENİ AFFET
BİR ZAMANLAR BÜTÜN İNSANLARA HAYVAN MUAMELESİ EDİYORDUN, ŞİMDİ NE OLDUN BÖYLE?
UNUT O GÜNLERİ ARTIK.. BANA YARDIM ET DE BURDAN KURTULALIM.
GEL ÖYLEYSE PEŞİMDEN
EĞER YIKILMADIYSA BU SIĞINAĞIN BİR ÇIKIŞ YERİ VARDIR
BAKALIM VİDUA GEZEGENİNDE TAŞ ÜSTÜNDE TAŞ KALDI MI?
İLKİN ŞUNLARI GİYELİM

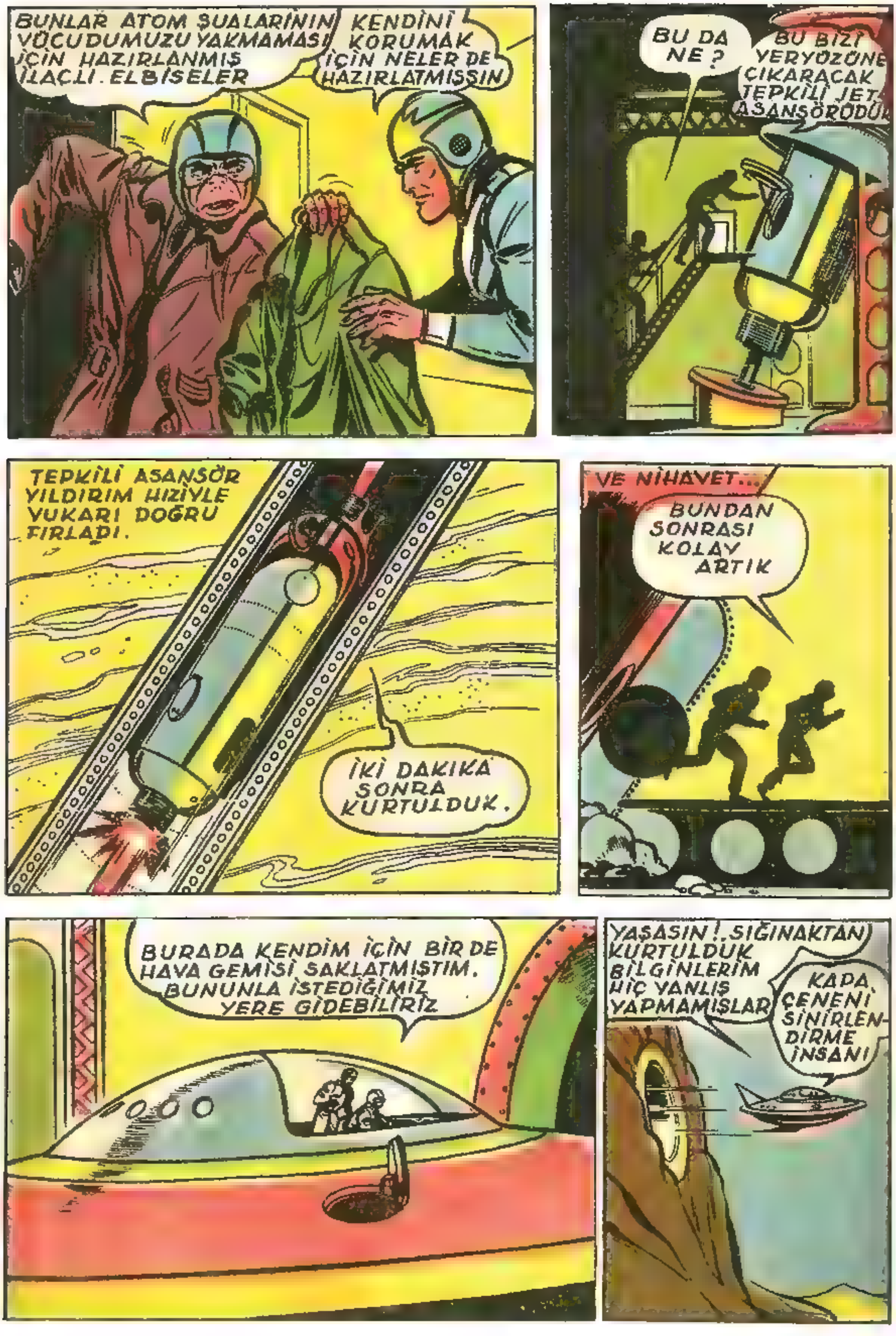
BUNLAR ATOM ŞUALARININ VÜCUDUMUZU YAKMAMASI İÇİN HAZIRLANMIŞ İLAÇLI. ELBİSELER
KENDİNİ KORUMAK İÇİN NELER DE HAZIRLATMIŞSIN
BU DA NE ?
BU BİZİ YERYÜZÜNE ÇIKARACAK TEPKİLİ JET ASANSÖRÜDÜR
TEPKİLİ ASANSÖR YILDIRIM HIZIYLE YUKARI DOĞRU FIRLADI.
İKİ DAKİKA SONRA KURTULDUK.
VE NİHAYET...
BUNDAN SONRASI KOLAY ARTIK
BURADA KENDİM İÇİN BİR DE HAVA GEMİSİ SAKLATMIŞTIM. BUNUNLA İSTEDİĞİMİZ YERE GİDEBİLİRİZ
YAŞASIN!. SIĞINAKTAN KURTULDUK BİLGİNLERİM HİÇ YANLIŞ YAPMAMIŞLAR
KAPA ÇENENİ SİNİRLENDİRME İNSANI

EVET BİZ KURTULDUK AMA, AŞAĞI BAK BİR KERE. CANLI BİR ŞEY KALMIŞ MI?
KAU-ME KORKU İÇİNDE YERYÜZÜNÜ SEYREDER.. HER TARAF YIKILMIŞ VE HARAP OLMUŞTUR.
YILDIRIM KAPTAN ACABA CANLI KİMSE KALMIŞ MIDIR
KALAN VARSA DA, BÖYLE BİR DÜNYADA ALLAH ONUN YARDIMCISI OLSUN
ÇÜNKÜ YİYECEK BİR ŞEY VE KONUŞACAK BİR KİMSE BULAMADAN BU DÜNYADA YAŞAMAK ÖLÜMDEN BETERDİR.
GÖR MEMLEKETİNİN HALİNİ!
SUS ALLAH AŞKINA!
NİÇİN SUSACAKMIŞIM? SANA DAHA ÖNCEDEN BUNUN BÖYLE OLACAĞINI HABER VERMEDİM Mİ?
HAKLISIN NE SÖYLESEN HAKLISIN
BAK KAYALAR ÜSTÜNDEKİ MEŞHUR TREMLIN SARAYI NE HALE GELMİŞ!
KAYALIĞI ÇEVRELİYEN O GÜZELİM DENİZ VICIK VICIK BİR ÇAMUR DERYASI OLMUŞ!

BİR ZAMANLAR ŞURADA, İÇİNDE BİR MİLYON İNSAN YAŞAYAN GÜZEL BİR ŞEHİR VARDI
VE SEN BİR EMİRLE VİCDANIN TİTREMEDEN BÜTÜN O İNSANLARI ÖLÜME ATTIN
BU ALETLE SESİMİZ ON KİLOMETRE ÖTEDEN IŞITILIR
O HALDE DURMADAN BAĞIR. CANLI KİMSE VARSA DUYUP GELİR
BİR SAAT SONRA
HİÇ CEVAP VEREN OLMADI. DEMEKKİ KİMSE SAĞ KALMAMIŞ
BU ŞEKİLDE BÜTÜN ŞEHİRLERİ ARAŞTIRDILAR. CANLI BİRTEK İNSAN BULAMADILAR
BOMBANIN DÜŞTÜĞÜ YER BURASI OLMALI BAK BİNLERCE METRE DERİNLİĞİNDE BİR ÇUKUR AÇMIŞ
SİNİRLERİM BOZULDU YILDIRIM KAPTAN! ÇILDIRACAĞIM! GİDELİM BURDAN!
SEN BU HALİ GÖRMEĞE TAHAMMÜL EDEMİYORSUN. ONLAR ÖLÜRKEN KİMBİLİR NELER ÇEKTİLER?
AH KEŞKE SENİN SÖZÜNÜ DİNLEŞEYDİM
ŞİMDİ SENİN DÜŞMAN SAYDIĞIN O ZAVALLI İYİ ADAMLARIN ÜLKESİNDEYİZ
ACABA BURADA CANLI KİMSE BULABİLECEK MİYİZ?
YANILMIYORSAM BİR KİŞİ BULABİLECEĞİZ. O ZAMANDA SENİNLE GÖRÜLECEK BİR HESABIMIZ OLACAK
BANA NE YAPACAKSIN YILDIRIM KAPTAN

ŞİMDİDEN PAZARLIĞA KALKMA. NE YAPACAĞIMI O ZAMAN GÖRÜRSÜN.
ŞU AŞAĞIYA DİKKATLE BAK!
BİR ZAMANLAR BURADA DÜNYANIN EN MEDENİ ÜLKESİ VARDI. SEN BURALARA DA HAKİM OLMAK İSTEDİN. AL ŞİMDİ HEPSİ SENİNDİR.
DİLEDİĞİN GİBİ EMİRLER VER İSTEDİĞİNİ AS, KES. BUNDAN SONRA SANA KİMSE KARŞI GELEMEZ.
İSTEDİĞİN OLDU. VİDUA GEZEGENİNİN BİRİCİK HAKİMİ SENSİN ARTIK
NE O BENİ BURADA YALNIZ MI BIRAKACAKSIN?
SENİNLE BERABER ÇALIŞIRSAK BURADA YENİDEN EVLER BAHÇELER YAPAR KENDİMİZE BİR HAYAT KURARIZ
SEN BENİ DÜŞÜNME DE BUNLARI KENDİ BAŞINA YAPMAĞA ÇALIŞ

HAYIR.. HAYIR.. BENİ TERK EDEMEZ SİN! BU CANAVAR LIK OLUR
BIRAK ŞİMDİ SAÇMALAMAYI DA ÂLETİ İŞLET
İŞTE BU ŞEHİRDE BİRTEK CANLI BULACAĞIMIZI ÜMİT EDİYORUM. AMA NE CANLI, GÖRÜNCE ŞAŞACAKSIN!
DİKKAT... DİKKAT... SESİMİ DUYAN CEVAP VERSİN!
DAKİKALAR SONRA
BURADA CANLI KİMSE YOK.. HAYDİ GİDELİM ARTIK
DUR BİR DAKKA!. BİR SESLER DUYUYORUM!
THUMPPP
SSCRATCHHH
CLUNKKKKK
BAK.. SEN DE DUYUYOR MUSUN?
DUYUYORUM AMA BU İNSAN SESİ DEĞİLKİ...
BU TAŞA SÜRTÜNEN BİR TENEKE SESİNE BENZİYOR
BENİM ARADIĞIM KİMSE DE BU SESİ ÇIKARIR ZATEN
ZZZZ
ZZZZ CLANK

PEŞİMDEN GEL KAH-ME... SES ŞURADAN GELİYOR.
HEY... KİMSE VAR MI ORADA?
ZZZZ CLUNK
YİNE TENEKE SESİ.. BU İNSAN SESİ OLAMAZ!
AFFETMİŞSİN SEN! ARKADAŞIMA HAKARET ETME.. O TENEKEDEN DEĞİL, HALİS ÇELİK TENDİR
BEN GELMEM SENİNLE BURADA BEKLERİM!
DOKTOR KILANK! NASILSIN?
ZZZ KLİK E...EVET... ZZZ
BİR PARÇA SERSEMLEMİŞİM OKADAR, BOMBA BANA TESİR ETMEDİ. PEKİ SEN NASIL KURTULDUN?
BEN ÇOK SAĞLAM BİR SIĞINAKTA İDİM
BİZDE SIĞINAKTAYDIK AMA, BOMBANIN ÇIKARDIĞI HARARET BÜTÜN İNSANLARI ÖLDÜRDÜ.
BİZİM BULUNDUĞUMUZ ÜLKEDE DE AYNI ŞEY OLDU. FAKAT KAHME İLE BENİM BULUNDUĞUM SIĞINAK ÇOK DERİNDE İDİ

KAH-ME Mİ DEDİN? ŞU BÜTÜN İNSANLARI MAHVEDEN HAİN DİKTATÖR KURTULDU HA!
HEMDE BURADA DIŞARDA
DOKTOR KLANK DUR.. NEREYE GİDİYORSUN? BENİ BEKLE!
SANA DUR DİYORUM. BENİ DİNLE
DOKTOR KAH-ME'Yİ ÖLDÜRECEK!
TABİİ KİMSEYİ BULAMADIN DEĞİLMİ YILDIRIM KAPTAN? BEN SANA SÖYLEDİM, BİZDEN BAŞKA CANLI KİMSE KALMADI!
BİR DE BEN VARIM İNSAN CELLÂDI!
İMDAT!.. YAPMA, NE OLUR BIRAK BENİ!
MİLYONLARCA İNSANI ÖLDÜRÜRKEN, BİR GÜN DE KENDİN ÖLECEĞİNİ HİÇ DÜŞÜNMEDİN Mİ?
CANAVAR KAH-ME'NİN SONU BU MU OLACAKTI? BUNU GELECEK SAYIDA GÖRECEKSİNİZ.

ÇOCUK HAFTASI
İÇ MECMUA
VİDUA GEZEGENİNDE KIYAMET KOPMUŞ BÜTÜN İNSANLAR, HAYVANLAR, ŞEHİRLER HERŞEY MAHVOLMUŞTU. YALNIZ YILDIRIM KAPTAN, KAHME VE DR. KLANK SAĞ KALMIŞTI.. VE DOKTOR KAM-ME'Yİ ÖLDÜRMEK ÜZEREYDİ.
İMDAT!.. CAN KURTARAN YOK MU?
DUR DOKTOR NE YAPIYORSUN
BIRAK BENİ ŞU İNSANLIK DÜŞMANINI ÖLDÜREYİM
KAH-ME'NİN SONU
ÖLDÜRÜRSEN NE OLACAK? BİR SANİYEDE BÜTÜN ACILARDAN KURTULMUŞ OLACAK. HALBUKİ BENİM DAHA GÜZEL BİR PLANIM VAR
AMAN ALLAHIM, YILDIRIM KAPTAN OLMASAYDI MAHVOLMUŞTUM.. ŞEY.., ACABA BENİM HAKKIMDA NE KONUŞUYORLAR?..
HIMM... EVET... HAKLISIN.
TAMAM KAHME, BUNDAN SONRA DOKTOR KLANK SENİ HİÇ RAHATSIZ ETMİYECEK
YILDIRIM KAPTAN, SENİN ARADIĞIN ARKADAŞ SAHİDEN BU MUYDU?
EVET..SEN ONUN ÇELİK VÜCUDUNA BAKMA.. EĞER SEN ONUN YARISI KADAR İNSAN OLSAYDIN BU ÜLKELER BU HÂLE GELMEZDİ
DEMEK ENİNDE SONUNDA BENİ ÖLDÜRECEKSİNİZ?

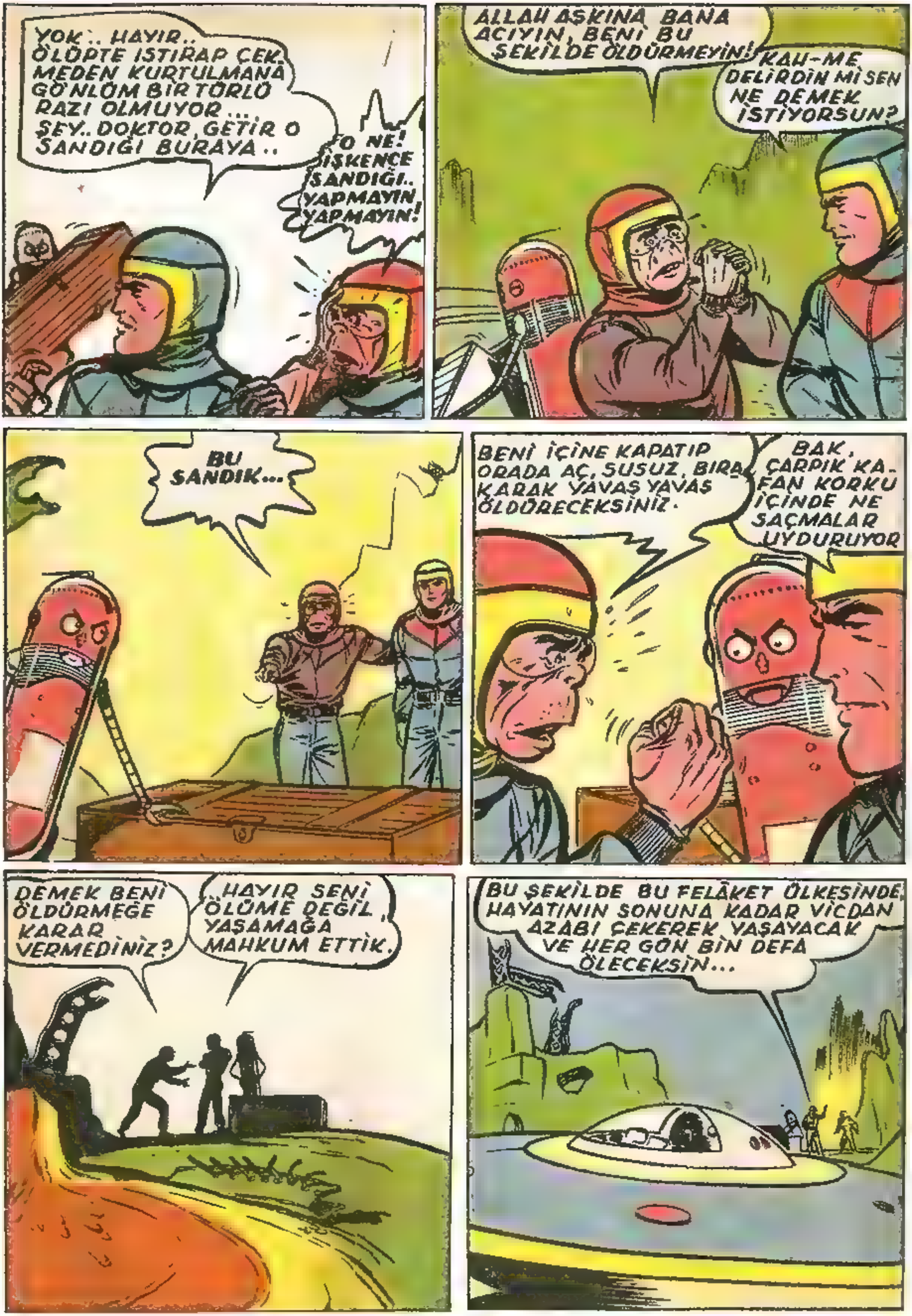
YOK.. HAYIR.. ÖLÜPTE ISTIRAP ÇEKMEDEN KURTULMANA GÖNLÜM BIR TÜRLÜ RAZI OLMUYOR.... ŞEY.. DOKTOR, GETİR O SANDIĞI BURAYA..
O NE! İŞKENCE SANDIĞI.. YAPMAYIN, YAPMAYIN!
ALLAH AŞKINA BANA ACIYIN, BENİ BU ŞEKİLDE ÖLDÜRMEYİN!
KAH-ME DELİRDİN Mİ SEN NE DEMEK İSTİYORSUN?
BU SANDIK...
BENİ İÇİNE KAPATIP ORADA AÇ, SUSUZ, BIRAKARAK YAVAŞ YAVAŞ ÖLDÜRECEKSİNİZ.
BAK, ÇARPIK KAFAN KORKU İÇİNDE NE SAÇMALAR UYDURUYOR
DEMEK BENİ ÖLDÜRMEĞE KARAR VERMEDİNİZ?
HAYIR SENİ ÖLÜME DEĞİL, YAŞAMAĞA MAHKUM ETTİK.
BU ŞEKİLDE BU FELÂKET ÜLKESİNDE, HAYATININ SONUNA KADAR VİCDAN AZABI ÇEKEREK YAŞAYACAK VE HER GÜN BİN DEFA ÖLECEKSİN...

BU GÖRDÜĞÜN SANDIKTA DA SENİ MEMLEKETİNE GÖTÜRECEK BİR UÇUŞ KEMERİ İLE SANA BİR AY YETECEK KADAR ERZAK VAR
NE ? BUNLARI BANA BIRAKIP GİDİYORMUSUNUZ? DURUN... YALVARIRIM GİTMEYİN!
YILDIRIM KAPTAN'LA DOKTOR KLANK, KAH-ME'NİN YALVARIŞLARINA ALDIRMADILAR. HAVA GEMİLERİNE BİNEREK ONU MAHVETTİĞİ DÜNYASINDA YALNIZ BIRAKIP UZAKLAŞTILAR..
YILDIRIM KAPTAN ROTAMIZ DÜNYA-DIR; HABERİN OLSUN!
YAŞASIN... NİHAYET EPEYDİR UZAK KALDIĞIMIZ MEMLEKETİMİZE DÖNÜYORUZ.
BU MACERANIN SONU
YILDIRIM KAPTAN

YILDIRIM KAPTAN
DİRİ DİRİ GÖMÜLENLER

O SIRALARDA DÜNYADA BÜYÜK BİR BİLİMSEL SEFER HAZIRLIKLARI YAPILMAKTAYDI.
AH KEŞKE YILDIRIM KAPTAN BURADA OLSAYDI DA ŞU SEFERE ÇIKACAK HEYETİN BAŞINA ONU GEÇİRSEYDİM.

ZAVALLI ÇOCUK ACABA NERELERDE ŞİMDİ?

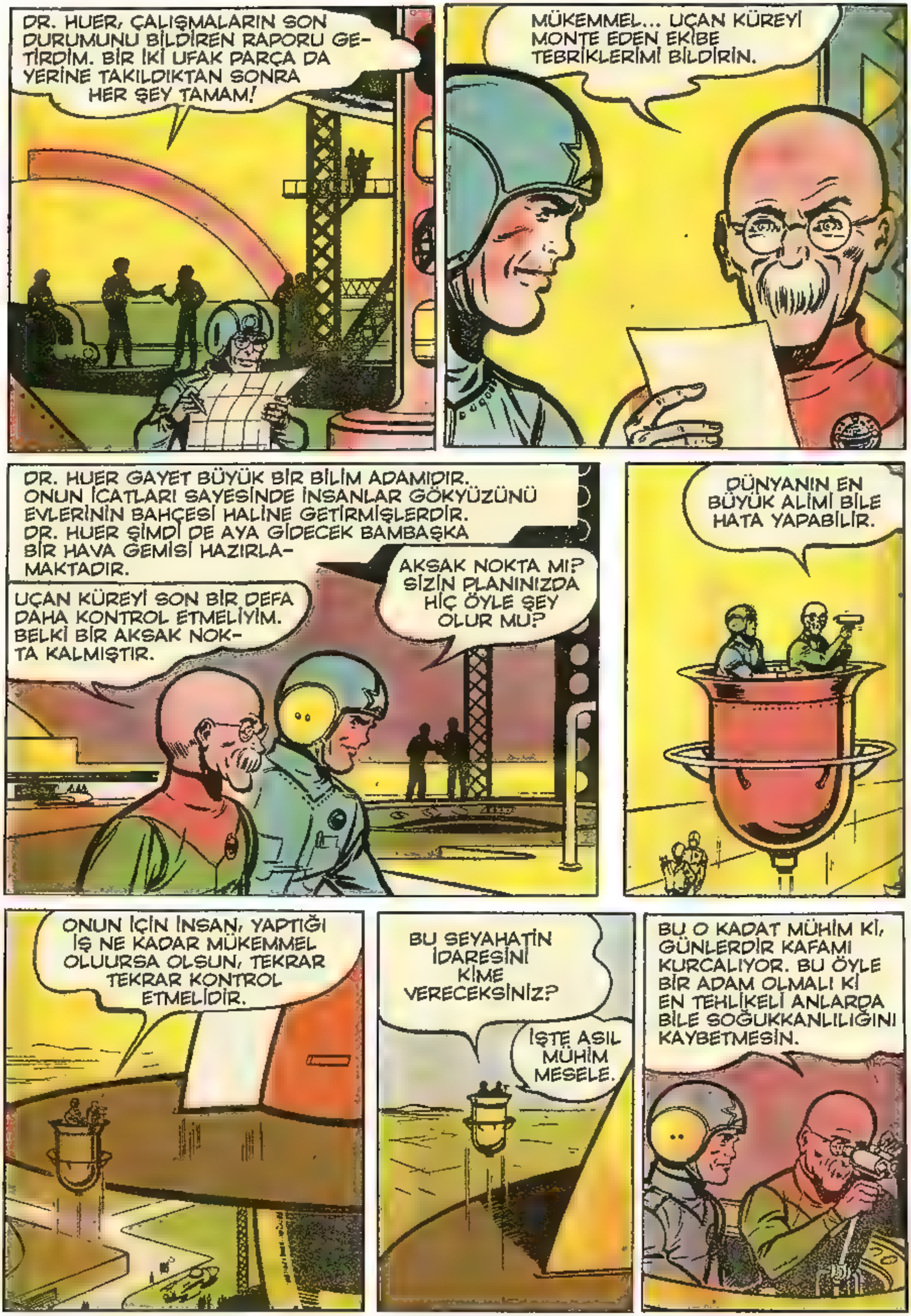

DR. HUER, ÇALIŞMALARIN SON DURUMUNU BİLDİREN RAPORU GETİRDİM. BİR İKİ UFAK PARÇA DA YERİNE TAKILDIKTAN SONRA HER ŞEY TAMAM!
MÜKEMMEL... UÇAN KÜREYİ MONTE EDEN EKİBE TEBRİKLERİMİ BİLDİRİN.
DR. HUER GAYET BÜYÜK BİR BİLİM ADAMIDIR. ONUN İCATLARI SAYESİNDE İNSANLAR GÖKYÜZÜNÜ EVLERİNİN BAHÇESİ HALİNE GETİRMİŞLERDİR. DR. HUER ŞİMDİ DE AYA GİDECEK BAMBAŞKA BİR HAVA GEMİSİ HAZIRLAMAKTADIR.
UÇAN KÜREYİ SON BİR DEFA DAHA KONTROL ETMELİYİM. BELKİ BİR AKSAK NOKTA KALMIŞTIR.
AKSAK NOKTA MI? SİZİN PLANINIZDA HİÇ ÖYLE ŞEY OLUR MU?
DÜNYANIN EN BÜYÜK ALİMİ BİLE HATA YAPABİLİR.
ONUN İÇİN İNSAN, YAPTIĞI İŞ NE KADAR MÜKEMMEL OLUURSA OLSUN, TEKRAR TEKRAR KONTROL ETMELİDİR.
BU SEYAHATİN İDARESİNİ KİME VERECEKSİNİZ?
İŞTE ASIL MÜHİM MESELE.
BU O KADAT MÜHİM Kİ, GÜNLERDİR KAFAMI KURCALIYOR. BU ÖYLE BİR ADAM OLMALI Kİ EN TEHLİKELİ ANLARDA BİLE SOĞUKKANLILIĞINI KAYBETMESİN.

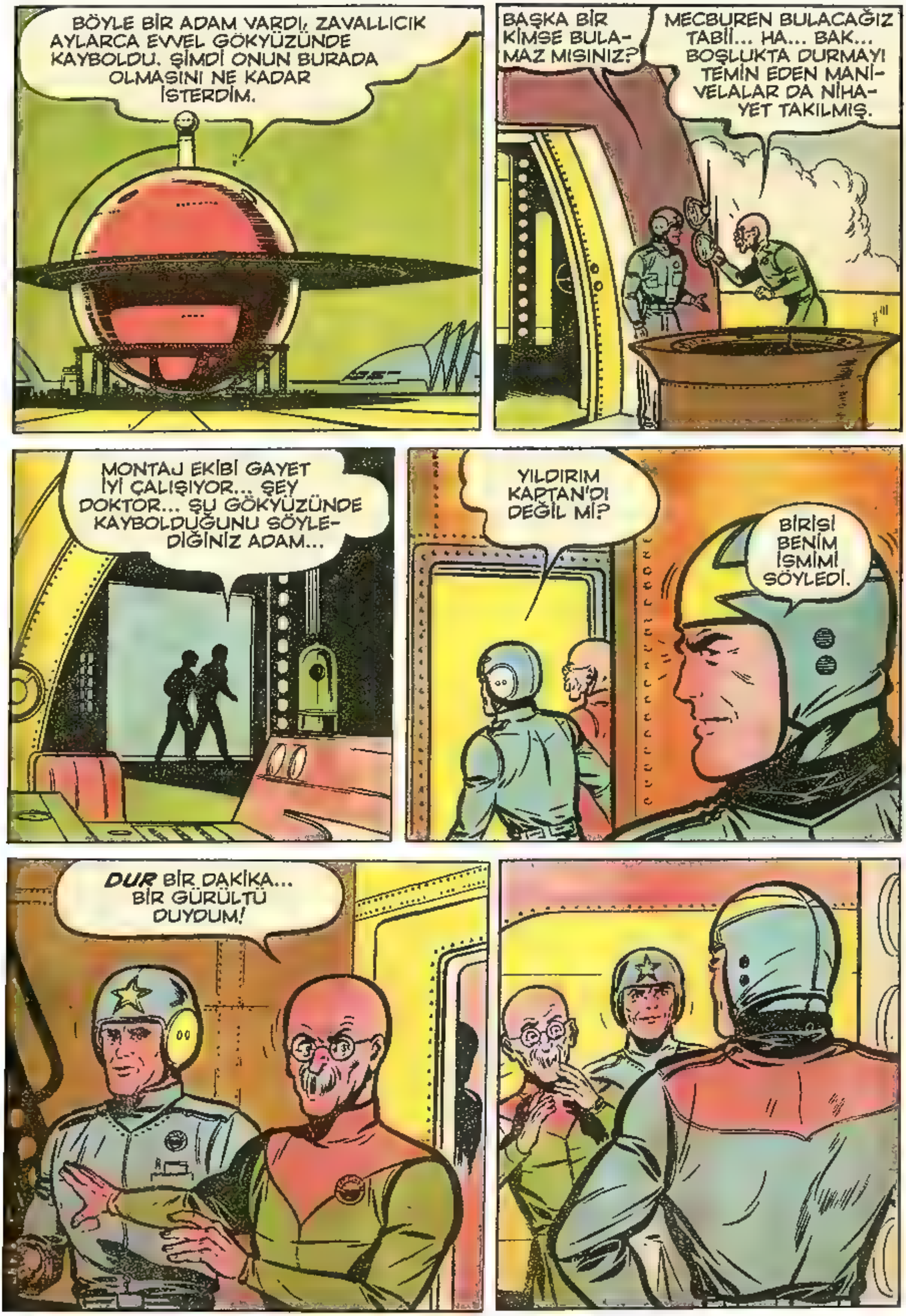

BÖYLE BİR ADAM VARDI. ZAVALLICIK AYLARCA EVVEL GÖKYÜZÜNDE KAYBOLDU. ŞİMDİ ONUN BURADA OLMASINI NE KADAR İSTERDİM.
BAŞKA BİR KİMSE BULAMAZ MISINIZ?
MECBUREN BULACAĞIZ TABİİ... HA... BAK... BOŞLUKTA DURMAYI TEMİN EDEN MANİVELALAR DA NİHAYET TAKILMIŞ.
MONTAJ EKİBİ GAYET İYİ ÇALIŞIYOR... ŞEY DOKTOR... ŞU GÖKYÜZÜNDE KAYBOLDUĞUNU SÖYLEDİĞİNİZ ADAM...
YILDIRIM KAPTAN'DI DEĞİL Mİ?
BİRİSİ BENİM İSMİMİ SÖYLEDİ.
DUR BİR DAKİKA... BİR GÜRÜLTÜ DUYDUM!

YILDIRIM KAPTAN!.. GÖZLERİME İNANAMIYORUM!
O HALDE SÖZLERİME İNAN DOKTOR. EVET BEN, BENİM!
SENDEN TAMAMEN ÜMİDİ KESMİŞTİK. ARTIK DA ONUN İÇİN ŞAŞIRDIM.
BEN DE ÜMİDİ KESMİŞTİM. AMA İŞTE GELDİM.
DÜNYAYA DAHA BU SABAH İNDİM. SİZE BİR MERHABA DEMEYE GELMİŞTİM. BU KOSKOCAMAN YUVARLAK NEDİR BÖYLE?
UÇAN KÜRE ADLI AY GEMİSİ. VE SEN BU GEMİNİN KAPTANISIN.
NE? ANLAMADIM.
İTİRAZ KABUL ETMEM. GEL DE SANA UÇAN KÜREYİ GEZDİREYİM.
BİRKAÇ GÜN SONRA...
DİKKAT DİKKAT! UÇAN KÜRE'NİN PERSONELİ DERHAL HAVA GEMİSİNE. UÇUŞA HAZIR OLUNUZ!
NİHAYET AYLARDIR BEKLENEN GÜN GELMİŞTİ. HUSUSİ BİR DİKKATLE SEÇİLMİŞ OLAN UÇAN KÜRE PERSONELİ VAZİFELERİ BAŞINA GELDİLER.
DUYDUN MU, ŞEFİMİZ YILDIRIM KAPTAN OLUYORMUŞ.
DAHA İYİ. ARTIK HİÇBİR ŞEYDEN KORKUMUZ KALMAZ.
DİKKAT... HAVALANACAKSINIZ. BİR DAKİKA VAR. OTUZ SANİYE VAR... 15 SANİYE... AŞAĞIDAKİLER KÜRENİN BAĞLARINI ÇÖZÜN.
BAĞLAR ÇÖZÜLDÜ KOMUTANIM!

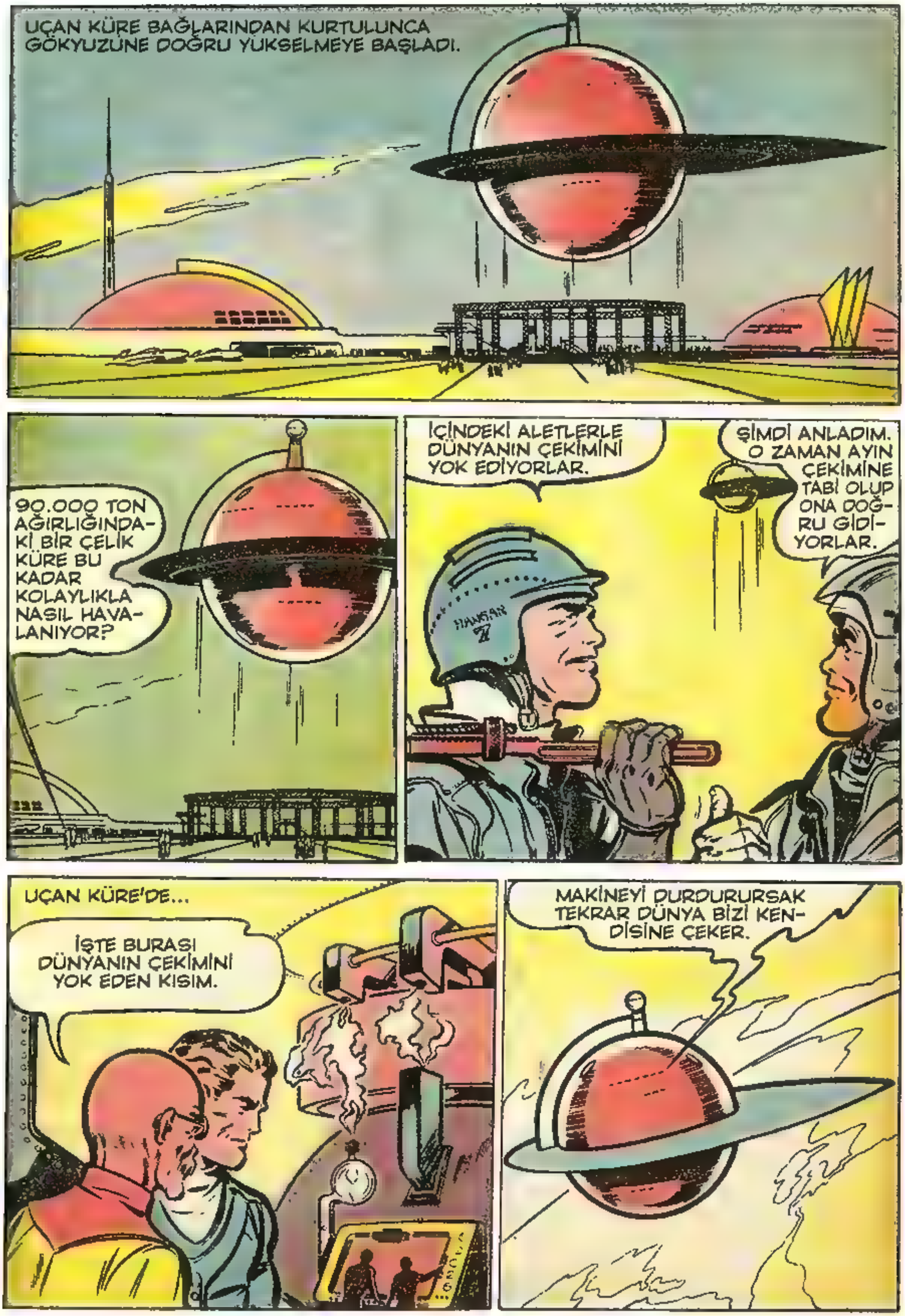
UÇAN KÜRE BAĞLARINDAN KURTULUNCA GÖKYÜZÜNE DOĞRU YÜKSELMEYE BAŞLADI.
90.000 TON AĞIRLIĞINDAKİ BİR ÇELİK KÜRE BU KADAR KOLAYLIKLA NASIL HAVALANIYOR?
İÇİNDEKİ ALETLERLE DÜNYANIN ÇEKİMİNİ YOK EDİYORLAR.
ŞİMDİ ANLADIM. O ZAMAN AYIN ÇEKİMİNE TABİ OLUP ONA DOĞRU GİDİYORLAR.
UÇAN KÜRE'DE...
İŞTE BURASI DÜNYANIN ÇEKİMİNİ YOK EDEN KISIM.
MAKİNEYİ DURDURURSAK TEKRAR DÜNYA BİZİ KENDİSİNE ÇEKER.

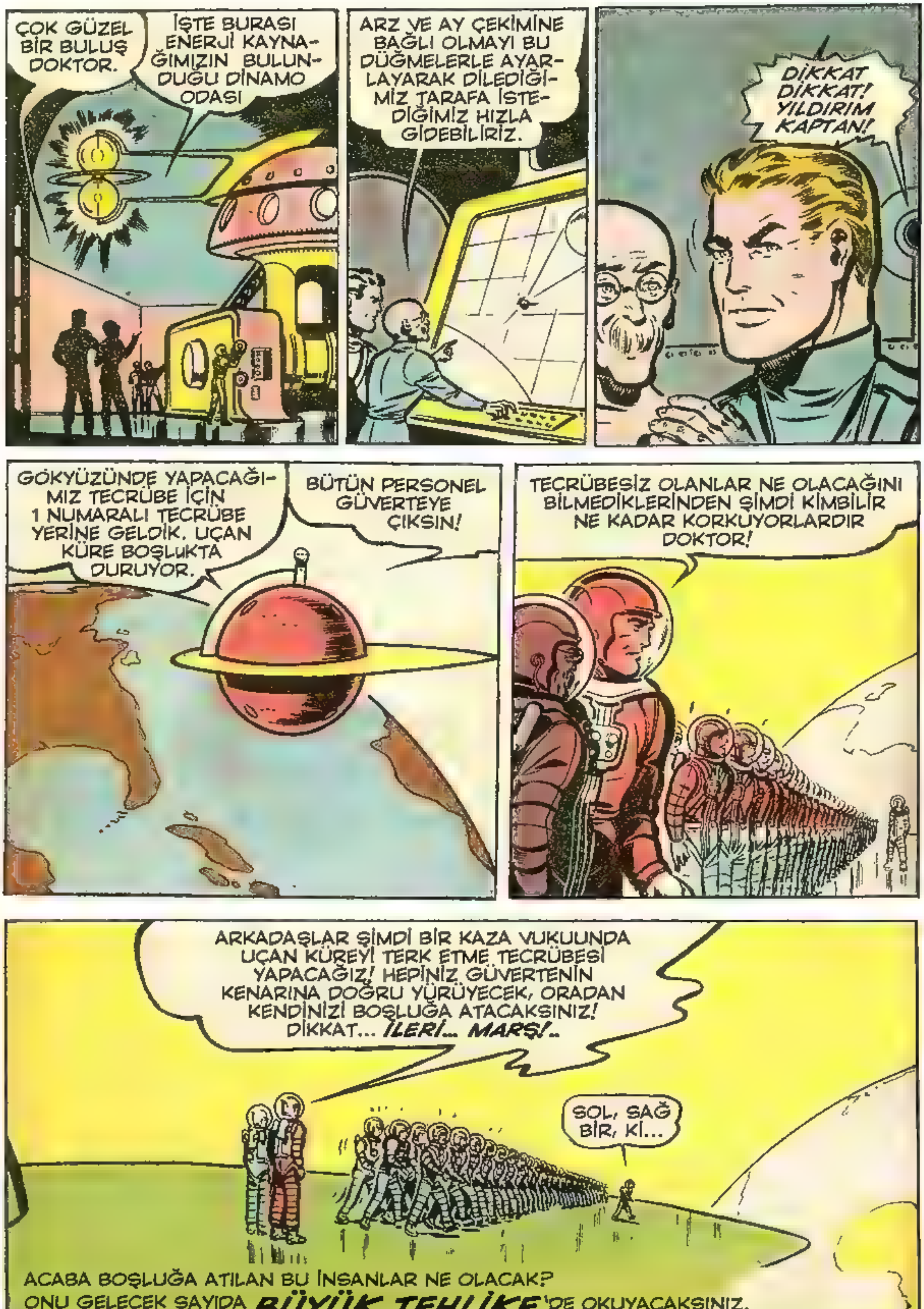
ÇOK GÜZEL BİR BULUŞ DOKTOR.
İŞTE BURASI ENERJİ KAYNAĞIMIZIN BULUNDUĞU DİNAMO ODASI
ARZ VE AY ÇEKİMİNE BAĞLI OLMAYI BU DÜĞMELERLE AYARLAYARAK DİLEDİĞİMİZ TARAFA İSTEDİĞİMİZ HIZLA GİDEBİLİRİZ.
DİKKAT DİKKAT! YILDIRIM KAPTAN!
GÖKYÜZÜNDE YAPACAĞIMIZ TECRÜBE İÇİN 1 NUMARALI TECRÜBE YERİNE GELDİK. UÇAN KÜRE BOŞLUKTA DURUYOR.
BÜTÜN PERSONEL GÜVERTEYE ÇIKSIN!
TECRÜBESİZ OLANLAR NE OLACAĞINI BİLMEDİKLERİNDEN ŞİMDİ KİMBİLİR NE KADAR KORKUYORLARDIR DOKTOR!
ARKADAŞLAR ŞİMDİ BİR KAZA VUKUUNDA UÇAN KÜREYİ TERK ETME TECRÜBESİ YAPACAĞIZ! HEPİNİZ GÜVERTENİN KENARINA DOĞRU YÜRÜYECEK, ORADAN KENDİNİZİ BOŞLUĞA ATACAKSINIZ! DİKKAT... İLERİ... MARŞ!..
SOL, SAĞ BİR, Kİ...
ACABA BOŞLUĞA ATILAN BU İNSANLAR NE OLACAK?
ONU GELECEK SAYIDA BÜYÜK TEHLİKE'DE OKUYACAKSINIZ.

BÜYÜK TEHLİKE

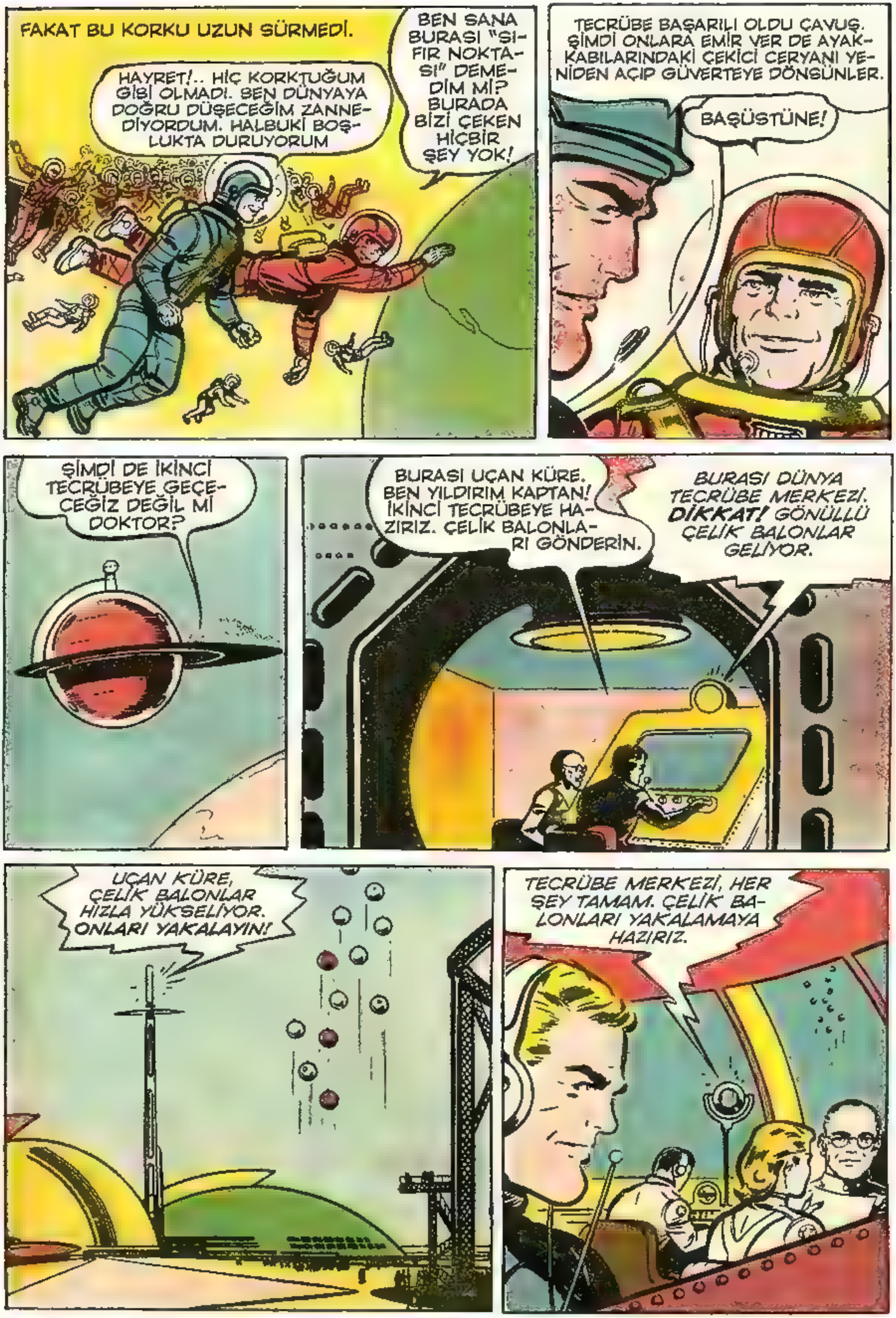

FAKAT BU KORKU UZUN SÜRMEDİ.
HAYRET!.. HİÇ KORKTUĞUM GİBİ OLMADI. BEN DÜNYAYA DOĞRU DÜŞECEĞİM ZANNEDİYORDUM. HALBUKİ BOŞLUKTA DURUYORUM
BEN SANA BURASI "SIFIR NOKTASI" DEMEDİM Mİ? BURADA BİZİ ÇEKEN HİÇBİR ŞEY YOK!
TECRÜBE BAŞARILI OLDU ÇAVUŞ. ŞİMDİ ONLARA EMİR VER DE AYAKKABILARINDAKİ ÇEKİCİ CERYANI YENİDEN AÇIP GÜVERTEYE DÖNSÜNLER.
BAŞÜSTÜNE!
ŞİMDİ DE İKİNCİ TECRÜBEYE GEÇECEĞİZ DEĞİL Mİ DOKTOR?
BURASI UÇAN KÜRE. BEN YILDIRIM KAPTAN! İKİNCİ TECRÜBEYE HAZIRIZ. ÇELİK BALONLARI GÖNDERİN.
BURASI DÜNYA TECRÜBE MERKEZİ. DİKKAT! GÖNÜLLÜ ÇELİK BALONLAR GELİYOR.
UÇAN KÜRE, ÇELİK BALONLAR HIZLA YÜKSELİYOR. ONLARI YAKALAYIN!
TECRÜBE MERKEZİ, HER ŞEY TAMAM. ÇELİK BALONLARI YAKALAMAYA HAZIRIZ.

AYIN ÇEKİMİNE BAĞLI OLARAK ÇELİK BALONLAR DURMADAN YÜKSELİYORLARDI.
HER BALONDA TECRÜBEYE İSTEYEREK KATILMIŞ BİR GÖNÜLLÜ VARDI.
BRRR... İNSAN BURDAN AŞAĞI BAKINCA TÜYLERİ ÜRPERİYOR
O KADAR MEMNUNUM Kİ, BİLİM UĞRUNA BU TECRÜBEYE KATILDIM. AİLEM BENİMLE İFTİHAR EDECEK.
UÇAN KÜRE'DE...
ÇELİK BALONLAR, ÜZERLERİNDEKİ KUVVETLİ MIKNATISLAR SAYESİNDE AYA DOĞRU ÇEKİLİYORLAR.
BU TECRÜBE BAŞARI İLE SONUÇLANIRSA, DÜNYA İNSANLARININ DIŞ TEHLİKE ANINDA KAÇACAKLARI YER BULUNDU DEMEKTİR.
YANİ. BU NE DEMEK DR. HUER?
FARZET Kİ BAŞKA DÜNYALARDAN GELEN BİR DÜŞMAN DÜNYAMIZA ZEHİRLİ GAZ ATTI.
YAHUT DA DÜNYAMIZI BİR ANDA MAHVEDECEK BİR BOMBA İLE HÜCUMA GEÇTİ.
YAHUT DÜŞMAN DEĞİL DE DÜNYAMIZ KENDİLİĞİNDEN BİRDENBİRE DONMAYA BAŞLADI. İŞTE O ZAMAN BU ÇELİK BALONLARLA DÜNYADAN KAÇACAĞIZ.

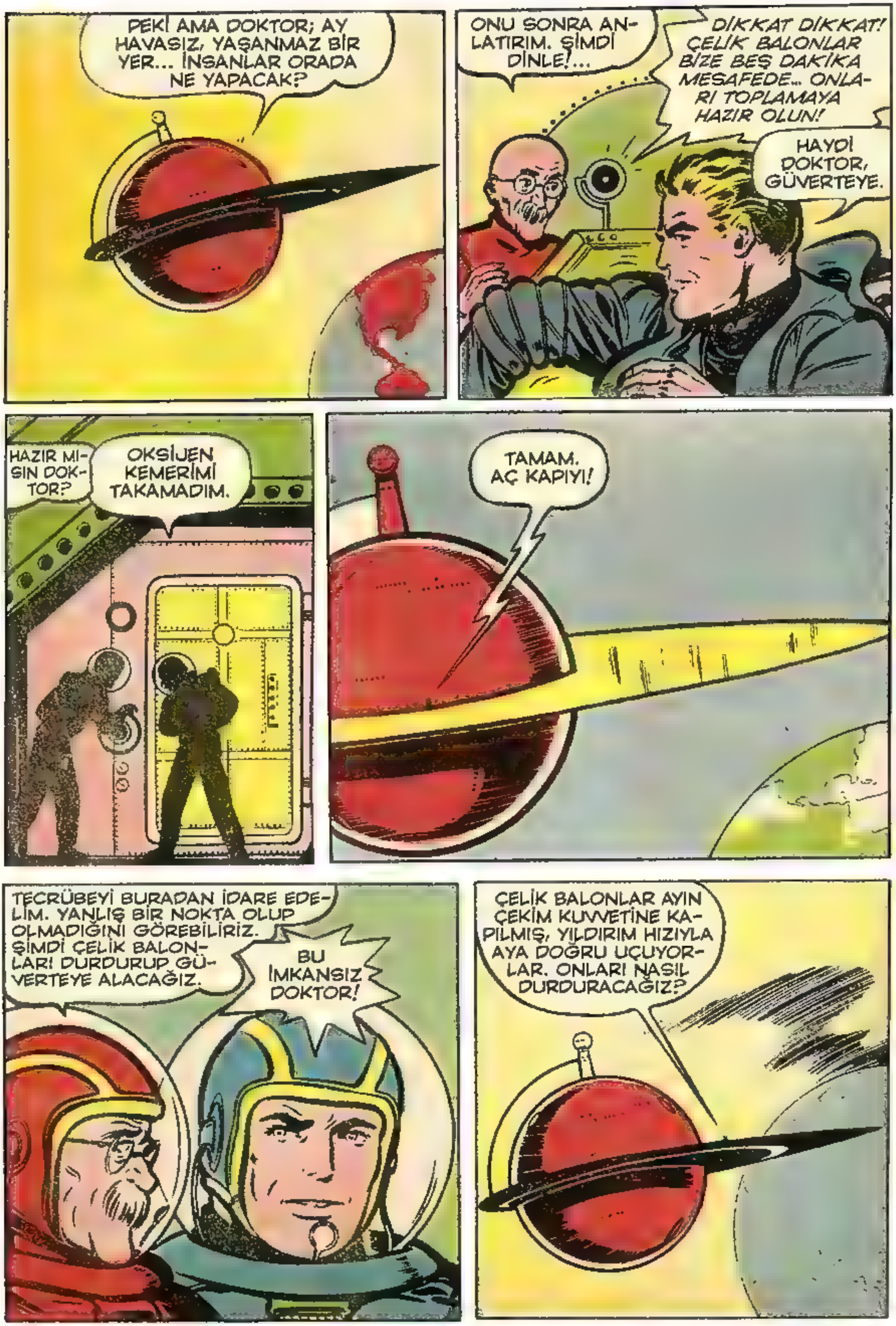
PEKİ AMA DOKTOR; AY HAVASIZ, YAŞANMAZ BİR YER... İNSANLAR ORADA NE YAPACAK?
ONU SONRA ANLATIRIM. ŞİMDİ DİNLE!...
DİKKAT DİKKAT! ÇELİK BALONLAR BİZE BEŞ DAKİKA MESAFEDE.. ONLARI TOPLAMAYA HAZIR OLUN!
HAYDİ DOKTOR, GÜVERTEYE.
HAZIR MISIN DOKTOR?
OKSİJEN KEMERİMİ TAKAMADIM.
TAMAM. AÇ KAPIYI!
TECRÜBEYİ BURADAN İDARE EDELİM. YANLIŞ BİR NOKTA OLUP OLMADIĞINI GÖREBİLİRİZ. ŞİMDİ ÇELİK BALONLARI DURDURUP GÜVERTEYE ALACAĞIZ.
BU İMKANSIZ DOKTOR!
ÇELİK BALONLAR AYIN ÇEKİM KUVVETİNE KAPILMIŞ, YILDIRIM HIZIYLA AYA DOĞRU UÇUYORLAR. ONLARI NASIL DURDURACAĞIZ?

ALO ALO! BEN DR. HUER. DİNAMO DAİRESİ, DERHAL 1100 KM ETRAFIMIZA MIKNATIS IŞIKLARI GÖNDERİN.
ANLADIM. BU IŞIKLARIN ÇEKİMİ AYIN ÇEKİMİNDEN FAZLA OLDUĞUNDAN ONLARI BİZE DOĞRU ÇEKECEĞİZ.
O SIRADA DİNAMO DAİRESİNDE...
BOOM
YILDIRIM KAPTAN! MAKİNELER 110 KM'YE MIKNATIS IŞINI VERMEYE DAYANAMAYIP PATLADILAR.
EYVAH BİR HATA YAPTIM! YANLIŞLIKLA AĞZIMDAN 100 YERİNE 1100 ÇIKTI.
DİNAMO 1100 KİLOMETREYE MIKNATIS IŞIĞI VERMEYE KENDİNİ ZORLAYINCA PATLADI.
O SIRADA ÇELİK BALONLAR UÇAN KÜREN'İN YANINDAN GEÇİP, AYA DOĞRU UÇMAYA BAŞLADILAR.
KÜREYE DERHAL AY ÇEKİMİNİ VER. BİZ DE AYA DOĞRU GİDELİM. BALONLARDAKİ ZAVALLILARI KURTARMAMIZ LAZIM.

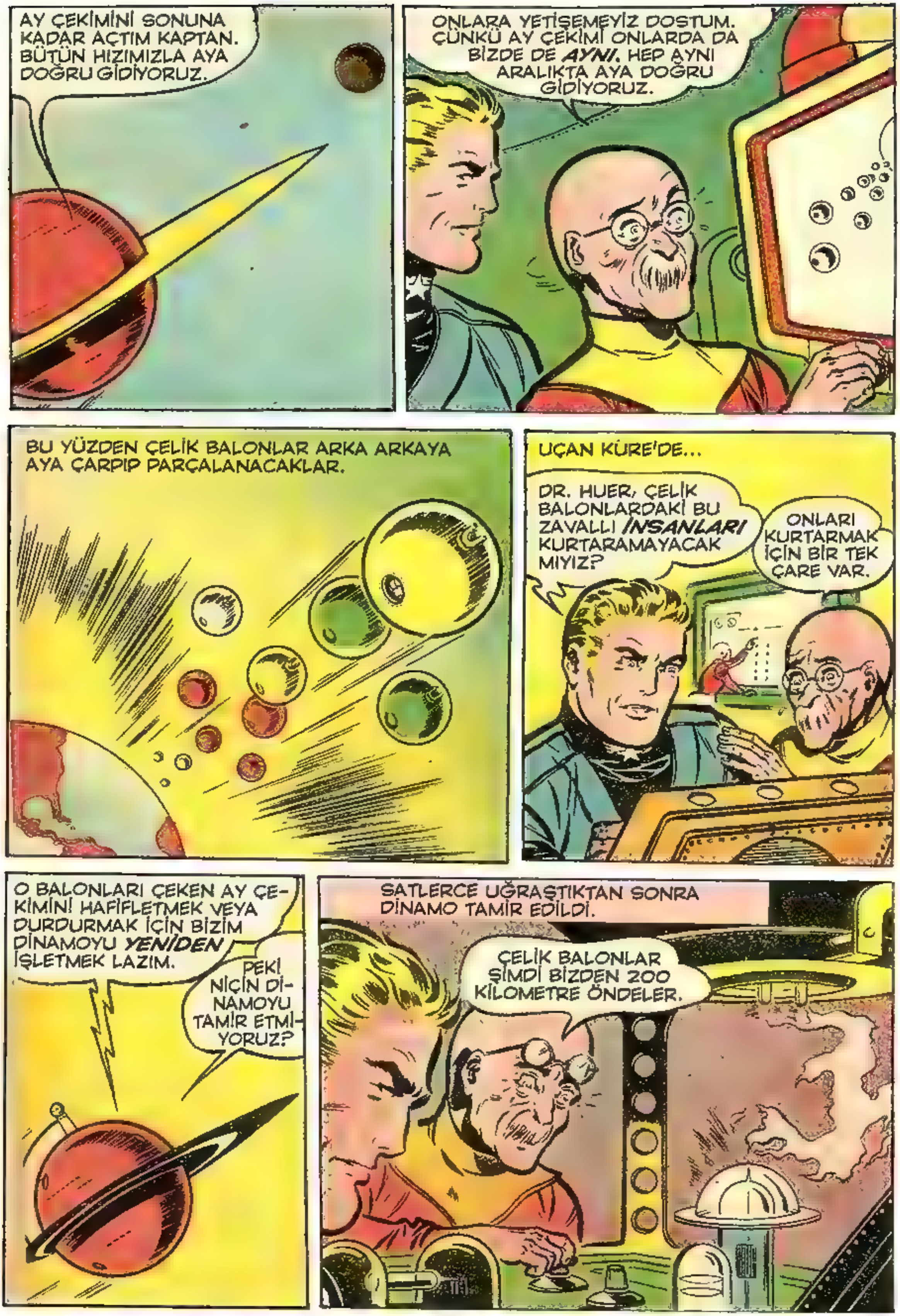
AY ÇEKİMİNİ SONUNA KADAR AÇTIM KAPTAN. BÜTÜN HIZIMIZLA AYA DOĞRU GİDİYORUZ.
ONLARA YETİŞEMEYİZ DOSTUM. ÇÜNKÜ AY ÇEKİMİ ONLARDA DA BİZDE DE AYNI. HEP AYNI ARALIKTA AYA DOĞRU GİDİYORUZ.
BU YÜZDEN ÇELİK BALONLAR ARKA ARKAYA AYA ÇARPIP PARÇALANACAKLAR.
UÇAN KÜRE'DE...
DR. HUER, ÇELİK BALONLARDAKİ BU ZAVALLI İNSANLARI KURTARAMAYACAK MIYIZ?
ONLARI KURTARMAK İÇİN BİR TEK ÇARE VAR.
O BALONLARI ÇEKEN AY ÇEKİMİNİ HAFİFLETMEK VEYA DURDURMAK İÇİN BİZİM DİNAMOYU YENİDEN İŞLETMEK LAZIM.
PEKİ NİÇİN DİNAMOYU TAMİR ETMİYORUZ?
SATLERCE UĞRAŞTIKTAN SONRA DİNAMO TAMİR EDİLDİ.
ÇELİK BALONLAR ŞİMDİ BİZDEN 200 KİLOMETRE ÖNDELER.

MIKNATIS IŞIĞIMIZ ANCAK 100 KM'LİK BİR ÇEVRE İÇİNDE TESİRİNİ GÖSTERİR.
EĞER BİR MUCİZE OLMAZSA O ÇELİK BALONLARDAKİ ZAVALLILAR AYA ÇARPIP PARÇA PARÇA OLACAKLAR.
DÜNYADAKİLERİ GELECEK BİR FELAKETTEN KURTARMAYA ÇALIŞIRKEN, BU İŞE ÖNCÜLÜK EDEN ZAVALLILARI GÖZ GÖRE GÖRE ÖLÜME GÖNDERDİK.
HEMEN ÜMİTSİZLİĞE KAPILMA DOKTOR. BELKİ BİR ÇARESİNİ BULURUZ.
BU *ATOM UÇAĞI*'NDA DA MIKNATIS TERTİBATI VAR MI?
VAR EFENDİM!
ON İKİ ADAM ÖLECEK HA!? BAKALIM ONLARI KURTARABİLECEK MİYİM?
YILDIRIM KAPTAN OLMAYACAK BİR İŞE GİRİŞTİ. O ZAVALLI ADAMLARI ARTIK HİÇBİR ŞEY KURTARAMAZ.
AMA HERHALDE BİR ŞEYLER YAPMAYA ÇALIŞACAK.
ATOM UÇAĞIYLA ONLARA YETİŞİRSE BELKİ KURTARIR.

AYIN ÇEKİMİ YANINDA ATOM UÇAĞI KENDİ ENERJİSİNİ DE KULLANARAK *ŞİMŞEK GİBİ* YOL ALIYORDU.
ALO ALO... UÇAN KÜRE! ÇELİK BALONLARIN DURUMU NEDİR?
BURASI UÇAN KÜRE! ÇELİK BALONLAR 10 DAKİKA SONRA AYA VARACAK.
VERDİĞİNİZ BİLGİ İÇİN TEŞEKKÜR EDERİM!
TANRIM! DEMEK ON DAKİKA SONRA ÇELİK BALONLARDAKİ İNSANLAR, DUVARA ATILAN YUMURTALAR GİBİ AYA ÇARPIP *PARÇALANACAKLAR!*
YILDIRIM KAPTAN ACABA BU 12 GÖNÜLLÜYÜ KURTARABİLECEK Mİ?
BUNU GELECEK SAYIDA
DİRİ DİRİ GÖMÜLENLER
DE OKUYACAKSINIZ.

ÇOCUK HAFTASI
İÇ MECMUA
YILDIRIM KAPTAN ATOM UÇAĞIYLA ÇELİK BALONLARA ,YETİŞEREK, ONLARI AYA ÇARPIP PARÇALANMAKTAN KORUMAYA ÇALIŞIYORDU.
DİRİ DİRİ GÖMÜLENLER
DOKUZ DAKİKA KALDI... YEDİ DAKİKA KALDI... İKİ DAKİKA KALDI... İŞTE! ÇELİK BALONLARI GÖRDÜM.
KORKMAYIN ARKADAŞLAR, SİZİ KURTARACAĞIM!
YILDIRIM KAPTAN'IN ATOM UÇAĞI KUVVETLİ BİR MIKNATIS IŞIĞI İLE ÇELİK BALONLARIN AYA DOĞRU ÇEKİLME HIZLARINI KESMEYE BAŞLADI.
YAŞASIN! YILDIRIM KAPTAN ÇELİK BALONLARIN AYA ÇARPIP PARÇALANMALARININ ÖNÜNE GEÇTİ.
AKSİNE, ŞİMDİ DAHA BÜYÜK BİR TEHLİKE İÇİNDELER!
DERHAL RADYO İLE YILDIRIM KAPTAN'I BULUN!

BULAYIM AMA DR. HUER TEHLİKE NEDİR ANLAYAMADIM!
EVET YILDIRIM KAPTAN'IN UÇAĞININ MIKNATIS IŞIĞI ÇELİK BALONLARI AYA ÇARPMAKTAN KURTARDI, FAKAT...
ÇELİK BALONLARIN AĞIRLIĞI YILDIRIM KAPTAN'IN UÇAĞINI DA YERE DOĞRU ÇEKİYOR!
ALO... DOKTOR BU GİDİŞLE TOPRAĞA GÖMÜLECEĞİZ. ÇABUK BURAYA GELİN VE BİZİ DURDURMAK İÇİN DAHA KUVVETLİ BİR MIKNATIS IŞIĞI TUTUN!
FAKAT UÇAN KÜRE YAKLAŞINCAYA KADAR YILDIRIM KAPTAN'IN UÇAĞI VE ÇELİK BALONLAR AYIN YÜZÜNÜ SARAN BÜYÜK KÜL TABAKASININ İÇİNE GÖMÜLMEYE BAŞLADILAR.

KÜL TABAKASININ ÇOK DERİNLERİNE İNDİLER DOKTOR. MIKNATIS IŞINI ONLARI ÇEKEMİYOR.
BU KIZGIN KÜLLERİN İÇİNDE KEBAP OLACAK ZAVALLILAR!
ÇABUK ÜSTLERİNE DURMADAN SOĞUK SU SIKIN!
UÇAN KÜRE DERHAL ONLARIN BATTIĞI YERE SOĞUK SU SIKMAYA BAŞLADI.
KIZGIN KÜLLER SUYU YİYİNCE BİR DAKİKA İÇİNDE KERPİÇ KESİLDİLER. BÖYLECE YERİN ALTINDAKİ ZAVALLILARI KURTARMAK BÜSBÜTÜN ZORLAŞTI.
BİR ÇARE KALDI. ATOM TOPUYLA YERİ DELMELİ!
AMA BU TEHLİKELİ BİR İŞ DOKTOR.
DERHAL UÇAN KÜRE'YE BİNİN!
BİR AN EVVEL YERİ DELİP, DİRİ DİRİ GÖMÜLEN ARKADAŞLARIMIZI KURTARMAMIZ LAZIM.
BİRKAÇ DAKİKA GEÇ KALIRSAK HAVASIZLIKTAN ÖLÜRLER.
AMA HESABI YANLIŞ YAPARLAR DA ATOM TOPUNUN IŞIĞI ONLARA DEYERSE?

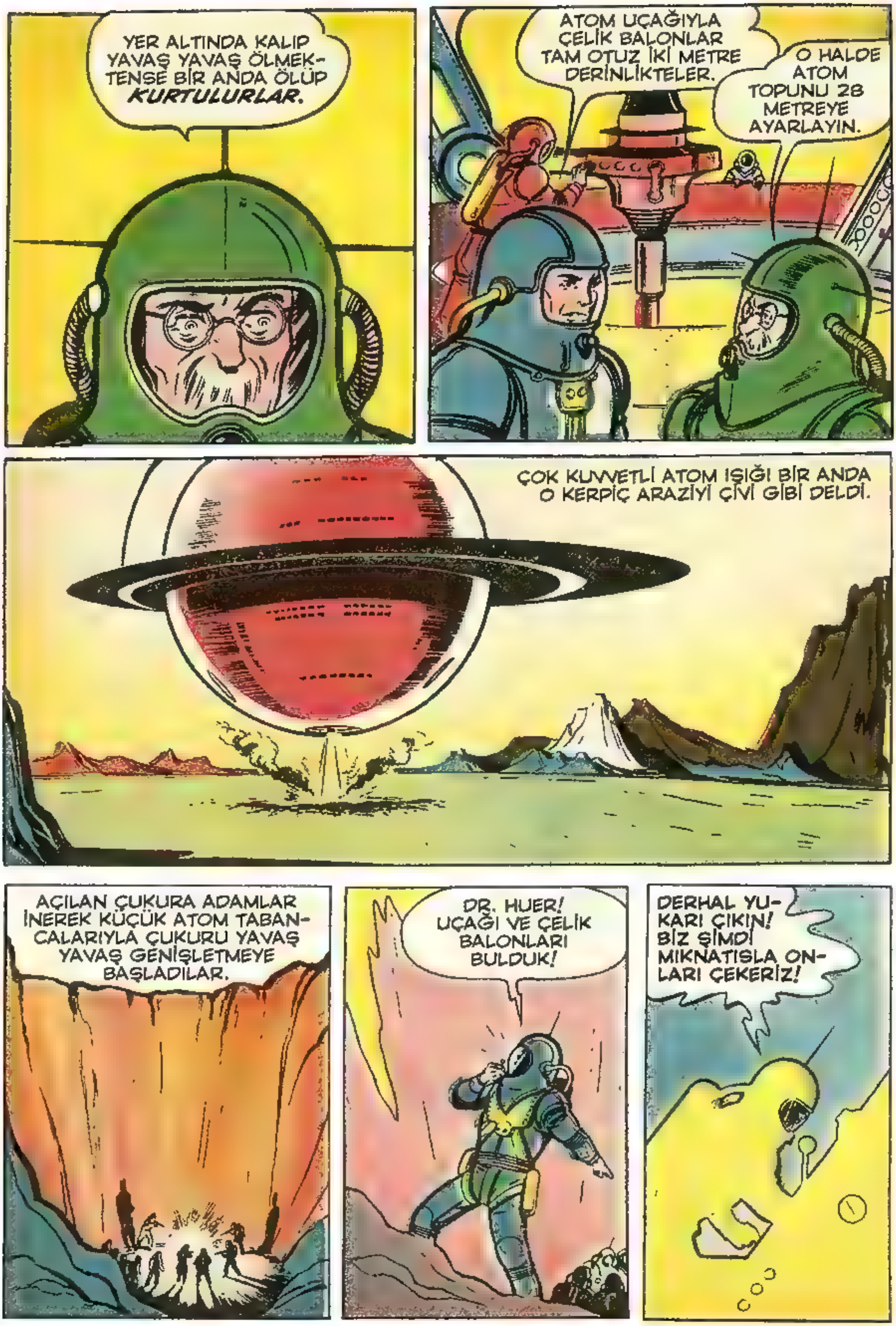

YER ALTINDA KALIP YAVAŞ YAVAŞ ÖLMEKTENSE BİR ANDA ÖLÜP KURTULURLAR.
ATOM UÇAĞIYLA ÇELİK BALONLAR TAM OTUZ İKİ METRE DERİNLİKTELER.
O HALDE ATOM TOPUNU 28 METREYE AYARLAYIN.
ÇOK KUVVETLİ ATOM IŞIĞI BİR ANDA O KERPİÇ ARAZİYİ ÇİVİ GİBİ DELDİ.
AÇILAN ÇUKURA ADAMLAR İNEREK KÜÇÜK ATOM TABANCALARIYLA ÇUKURU YAVAŞ YAVAŞ GENİŞLETMEYE BAŞLADILAR.
DR. HUER! UÇAĞI VE ÇELİK BALONLARI BULDUK!
DERHAL YUKARI ÇIKIN! BİZ ŞİMDİ MIKNATISLA ONLARI ÇEKERİZ!

BİRKAÇ DAKİKA SONRA MIKNATIS IŞINI VASITASIYLA ATOM UÇAĞI VE ÇELİK BALONLAR UÇAN KÜRE'NİN GÜVERTESİNE ALINDI.
UÇAN KÜRE DÜZELİNCE DIŞARI ÇIKIP ZAVALLILARI HEMEN İÇERİ ALIN!
DR. HUER! BUNLARIN İÇİNDE KİMSE YOK!
İMKAN YOK... NASIL OLUR?
GELİP BAKIN!
YILDIRIM KAPTAN DA ÖBÜRLERİ DE YOK OLMUŞLAR!
BUNUN BİR TEK SEBEBİ OLABİLİR. YILDIRIM KAPTANLA ÖBÜR ADAMLAR YERİN ALTINA GİRİNCE BİZİM KENDİLERİNİ KURTARAMAYACAĞIMIZI ZANEDİP...

KENDİ BAŞLARININ ÇARESİNE BAKMAYA KARAR VERİP, BİNDİKLERİ BALONLARI TERKETMİŞ OLACAKLAR.
ONLARI MUTLAKA ARAYIP BULMAMIZ LAZIM!
YERİN ALTINDA...
TÜNELİ YUKARI DOĞRU YÜRÜTÜRSEN KURTULURUZ.
HAYIR. YUKARDAKİ TOPRAK KIZGIN KÜLDÜR. BİZİ MAHVEDER.
BU KADAR DERİNLİKTE YAŞAYABİLİRİZ. BAŞKA BİR ŞEY YAPAMAYIZ.
PEKİ NE OLACAK? HEP BÖYLE TÜNEL KAZIP DOLAŞACAK MIYIZ?
ALIN ÖYLEYSE TABANCAYI, SİZ BİLDİĞİNİZ GİBİ YAPIN!
HAYIR YILDIRIM KAPTAN! SEN NE YAPARSAN BİZ RAZIYIZ.
O HALDE BENİM İŞİME KARIŞMAYIN. SİZE HİÇBİR GARANTİ DE VERMİYORUM.

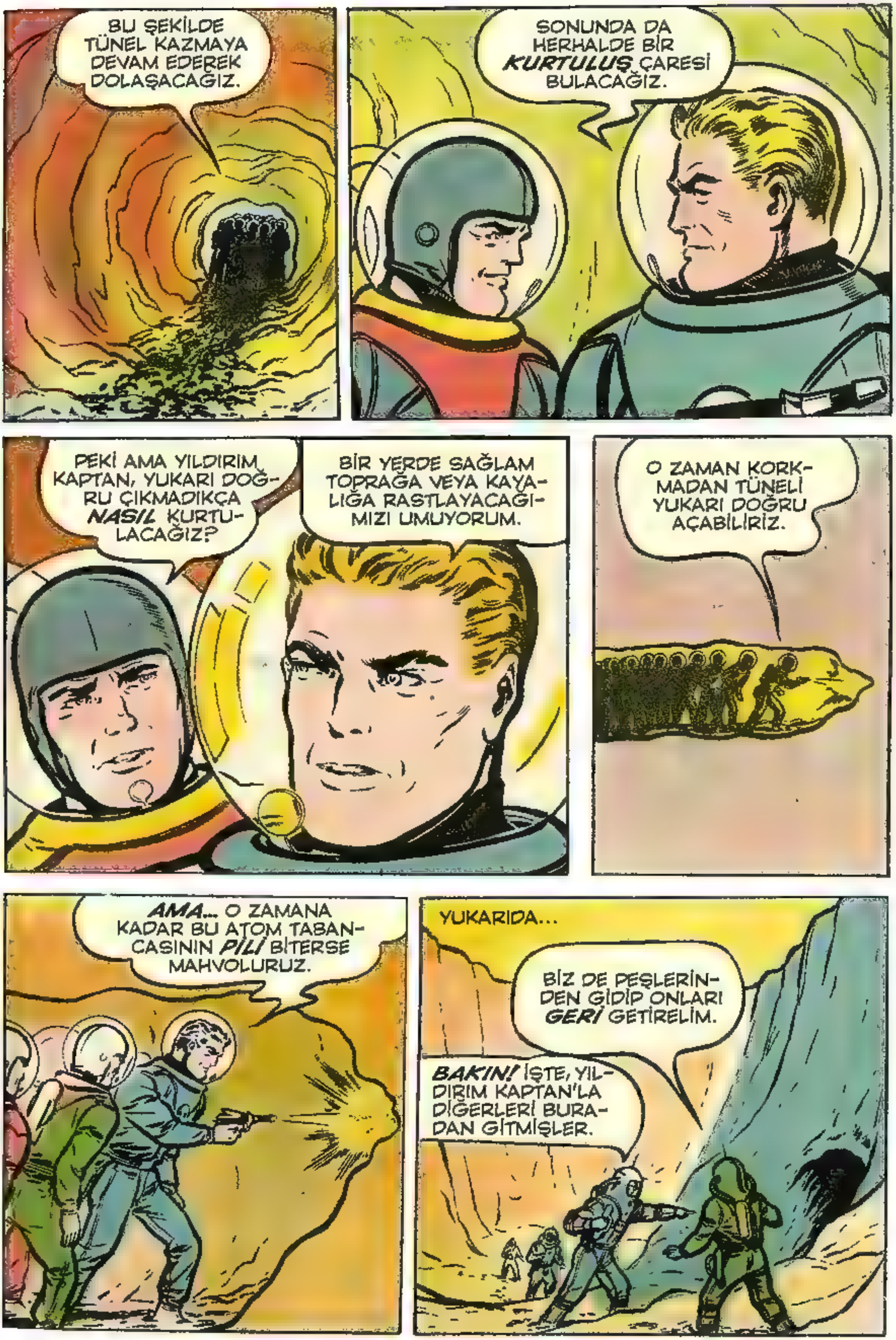

BU ŞEKİLDE TÜNEL KAZMAYA DEVAM EDEREK DOLAŞACAĞIZ.
SONUNDA DA HERHALDE BİR *KURTULUŞ* ÇARESİ BULACAĞIZ.
PEKİ AMA YILDIRIM KAPTAN, YUKARI DOĞRU ÇIKMADIKÇA *NASIL* KURTULACAĞIZ?
BİR YERDE SAĞLAM TOPRAĞA VEYA KAYALIĞA RASTLAYACAĞIMIZI UMUYORUM.
O ZAMAN KORKMADAN TÜNELİ YUKARI DOĞRU AÇABİLİRİZ.
AMA... O ZAMANA KADAR BU ATOM TABANCASININ *PİLİ* BİTERSE MAHVOLURUZ.
YUKARIDA...
BİZ DE PEŞLERİNDEN GİDİP ONLARI *GERİ* GETİRELİM.
BAKIN! İŞTE, YILDIRIM KAPTAN'LA DİĞERLERİ BURADAN GİTMİŞLER.

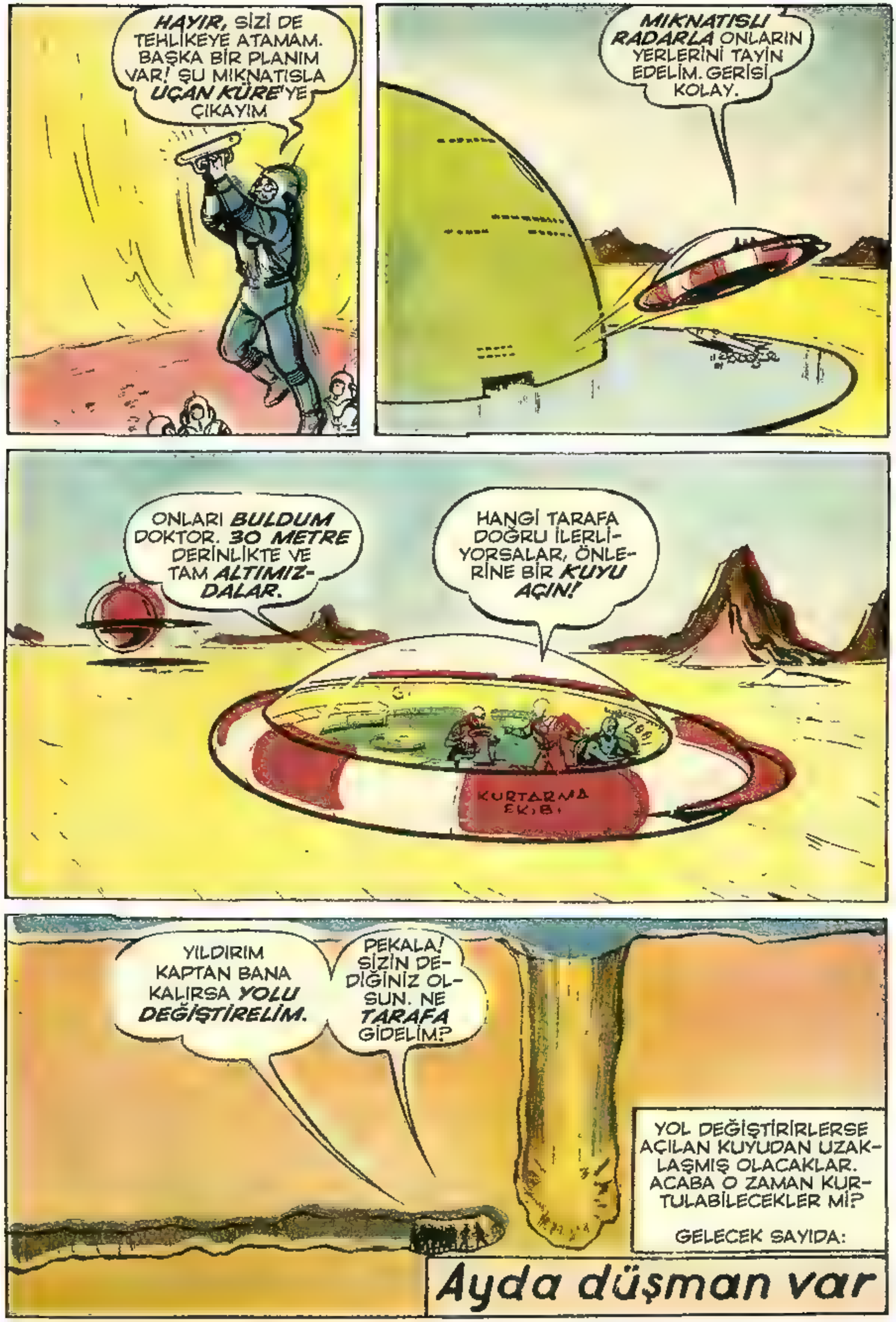
HAYIR, SİZİ DE TEHLİKEYE ATAMAM. BAŞKA BİR PLANIM VAR! ŞU MIKNATISLA UÇAN KÜRE'YE ÇIKAYIM
MIKNATISLI RADARLA ONLARIN YERLERİNİ TAYİN EDELİM. GERİSİ KOLAY.
ONLARI BULDUM DOKTOR. 30 METRE DERİNLİKTE VE TAM ALTIMIZDALAR.
HANGİ TARAFA DOĞRU İLERLİYORSALAR, ÖNLERİNE BİR KUYU AÇIN!
KURTARMA EKİBİ
YILDIRIM KAPTAN BANA KALIRSA YOLU DEĞİŞTİRELİM.
PEKALA! SİZİN DEDİĞİNİZ OLSUN. NE TARAFA GİDELİM?
YOL DEĞİŞTİRİRLERSE AÇILAN KUYUDAN UZAKLAŞMIŞ OLACAKLAR. ACABA O ZAMAN KURTULABİLECEKLER Mİ?
GELECEK SAYIDA:
Ayda düşman var

COCUK HAFTASI
İÇ MECMUA
DOKTOR HUER, YER ALTINDA KALAN YILDIRIM KAPTAN'LA ADAMLARINI KURTARMAK İÇİN ONLARIN KAZDIKLARI TÜNEL ÖNÜNE KUYU AÇIYOR.
AYDA DÜŞMAN VAR
TAMAM. BU DERİNLİK YETİŞİR.
BİR İKİ DAKİKA SONRA YILDIRIM KAPTAN'IN AÇTIĞI TÜNEL BİZİM KUYU İLE BİRLEŞECEK.
KURTARMA EKİBİ
İKİ METRE ÖNLERİNDE BİR KUYU AÇILDIĞININ FARKINDA OLMAYAN AŞAĞIDAKİLER, YANLIŞ YOL TUTTUKLARINI ZANNEDİYORLARDI.
HAKLISIN ARKADAŞ. BİR DE SAĞ TARAFI DENEYELİM.
HEY... DURUN! GALİBA BUNDAN SONRA SAĞA DA SOLA DA GİDEMEYECEĞİZ.
KURTARMA GEMİSİNDE...
YILDIRIM KAPTAN HALA KUYUYA ERİŞEMEDİ Mİ?
AŞAĞIDA GALİBA BİR ŞEYLER OLDU DR. HUER. ATOM TELEVİZYONUNDA BİR HAREKET GÖREMİYORUM.

NE?? TÜNEL KAZMAYI DURDURDULAR MI? O HALDE İŞ BİZE DÜŞTÜ.
KURTARMA EKİBİ
TÜH! ATOM TABANCASININ PİLİ BİTTİ!
DEMEK MAHVOLDUK!
EVET. ARTIK KURTULUŞ ÜMİDİ YOK.
AMA DURUN... ZAYIF BİR ÜMİT VAR... ŞAYET DR. HUER BİR YOLUNU BULUR DA BİZE ULAŞIRSA...
ÜMİT ETMEKTE DEVAM EDERSEN TANRI DİLEDİĞİNİ VERİR OĞLUM.

DOKTOR HUER!
HAYDİ GELİN!
TOPRAK ÇÖKMEDEN, BİR AN ÖNCE BURDAN ÇIKALIM!
DEMEK BİZİ KURTARMAK İÇİN BİR KUYU AÇTINIZ.
EVET, YERİNİZİ BULDUKTAN SONRA KUYUYU AÇMAK ZOR OLMADI.
BÜTÜN ADAMLARIN TAMAM MI KAPTAN?
EVET, YALNIZ BİR TANESİ KENDİ BAŞINA YOL ARAMAYA ÇIKTI, KAYBOLDU.
HAYIR KAYBOLMADIM YILDIRIM KAPTAN. İŞTE GELDİM.
GÜZEL... HAYDİ ŞİMDİ SİZİ MIKNATISLA YUKARI ÇEKECEKLER.

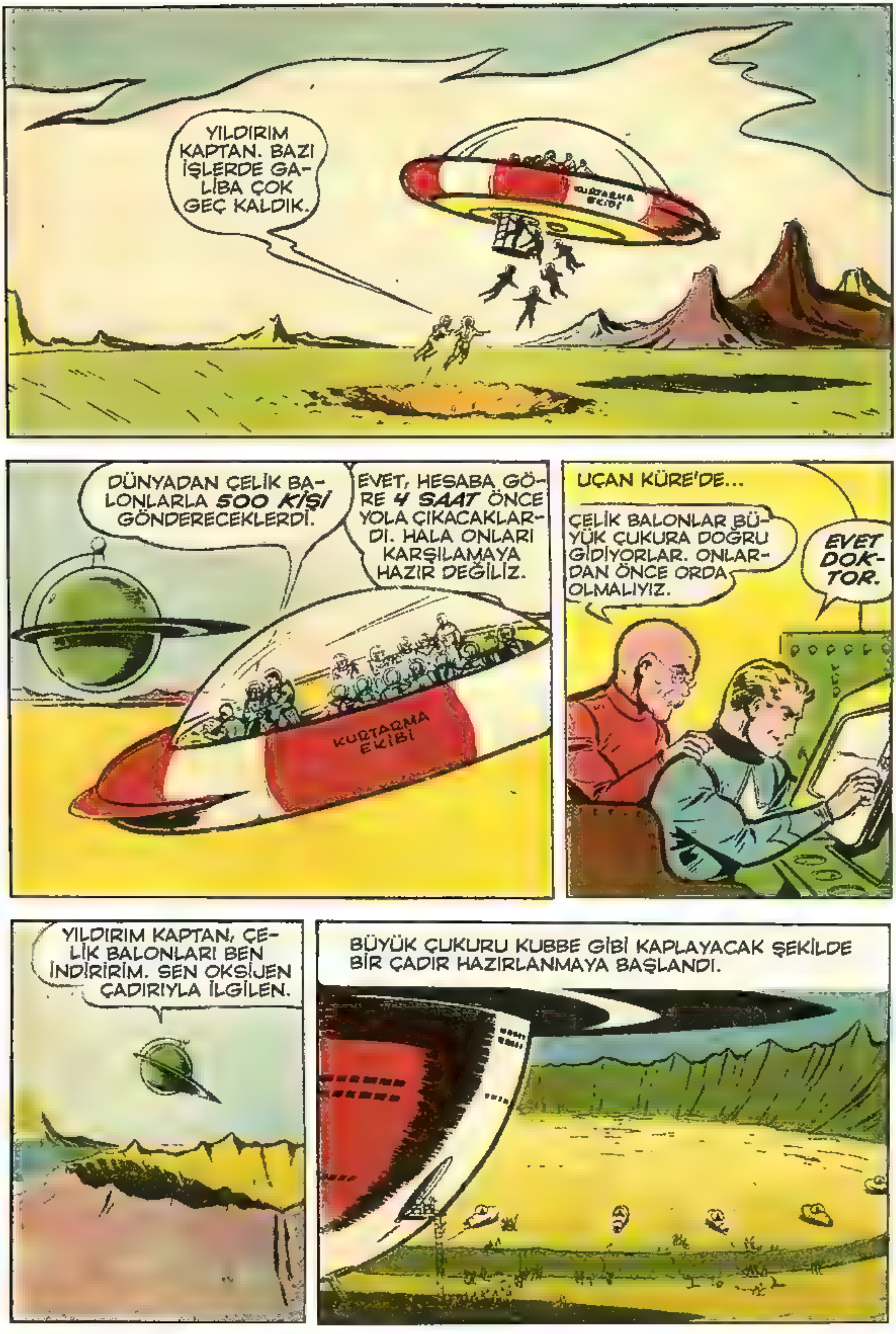
YILDIRIM KAPTAN. BAZI İŞLERDE GALİBA ÇOK GEÇ KALDIK.
KURTARMA EKİBİ
DÜNYADAN ÇELİK BALONLARLA 500 KİŞİ GÖNDERECEKLERDİ.
EVET, HESABA GÖRE 4 SAAT ÖNCE YOLA ÇIKACAKLARDI. HALA ONLARI KARŞILAMAYA HAZIR DEĞİLİZ.
KURTARMA EKİBİ
UÇAN KÜRE'DE...
ÇELİK BALONLAR BÜYÜK ÇUKURA DOGRU GİDİYORLAR. ONLARDAN ÖNCE ORDA OLMALIYIZ.
EVET DOKTOR.
YILDIRIM KAPTAN, ÇELİK BALONLARI BEN İNDİRİRİM. SEN OKSİJEN ÇADIRIYLA İLGİLEN.
BÜYÜK ÇUKURU KUBBE GİBİ KAPLAYACAK ŞEKİLDE BİR ÇADIR HAZIRLANMAYA BAŞLANDI.

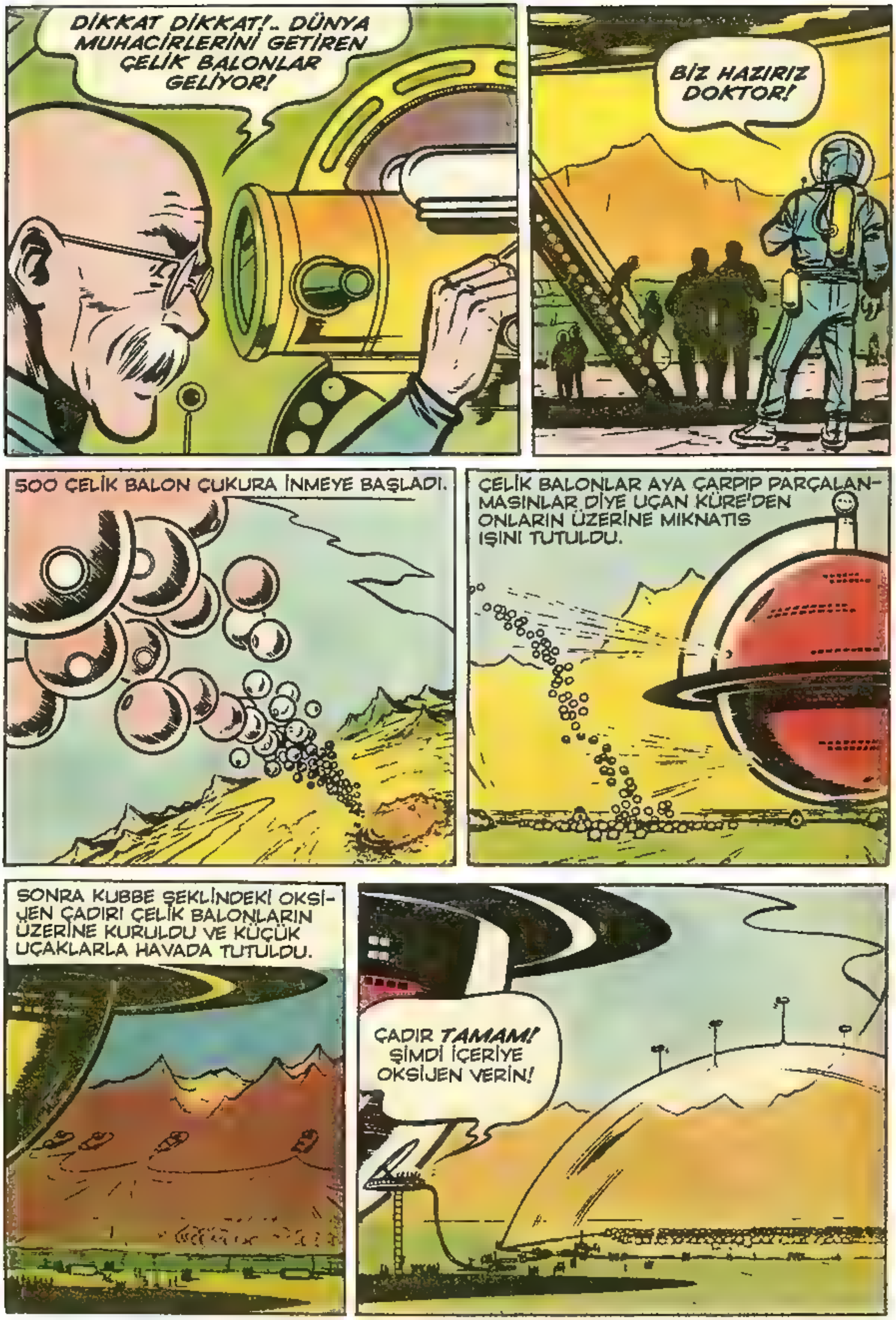
DİKKAT DİKKAT!.. DÜNYA MUHACİRLERİNİ GETİREN ÇELİK BALONLAR GELİYOR!
BİZ HAZIRIZ DOKTOR!
500 ÇELİK BALON ÇUKURA İNMEYE BAŞLADI.
ÇELİK BALONLAR AYA ÇARPIP PARÇALANMASINLAR DİYE UÇAN KÜRE'DEN ONLARIN ÜZERİNE MIKNATIS IŞINI TUTULDU.
SONRA KUBBE ŞEKLİNDEKİ OKSİJEN ÇADIRI ÇELİK BALONLARIN ÜZERİNE KURULDU VE KÜÇÜK UÇAKLARLA HAVADA TUTULDU.
ÇADIR TAMAM! ŞİMDİ İÇERİYE OKSİJEN VERİN!

BİRAZ SONRA.
ÇELİK BALONLARDAKİ ARKADAŞLAR; HER ŞEY TAMAM. ÇIKABİLİRSİNİZ!
BAŞARDIK! BUNDAN SONRA DÜNYADA BİR FELAKET OLURSA İNSANLAR AYA GÖÇ EDEBİLECEK!
BİR ZAMAN İÇİN BURADA YAŞADIKTAN SONRA TEKRAR DÜNYAYA DÖNEBİLECEKLER.
ŞŞŞT! DİNLEYİN!
DİKKAT DİKKAT! DR. HUER, YILDIRIM KAPTAN; DERHAL KONTROL ODASINA GELİNİZ!..
ŞEKİLLERİ BELİRSİZ BİR TAKIM HAVA GEMİLERİ AYA DOĞRU GELİYOR.
DERHAL ANONS ET! MUHACİRLER ÇELİK BALONLARINA BİNSİNLER. BİZİMKİLER DE GÖREV BAŞINA!
ALO ALO! DİKKAT! DÜŞMAN UÇAKLARI GELİYOR. OKSİJEN ÇADIRINI DERHAL KALDIRIN!
ÇADIR KALKTI KAPTAN!
ÇELİK BALONDAKİLER: DÜNYA YERÇEKİMİ MANİVELASINI ÇEVİRİN VE DERHAL DÜNYAYA HAREKET EDİN!

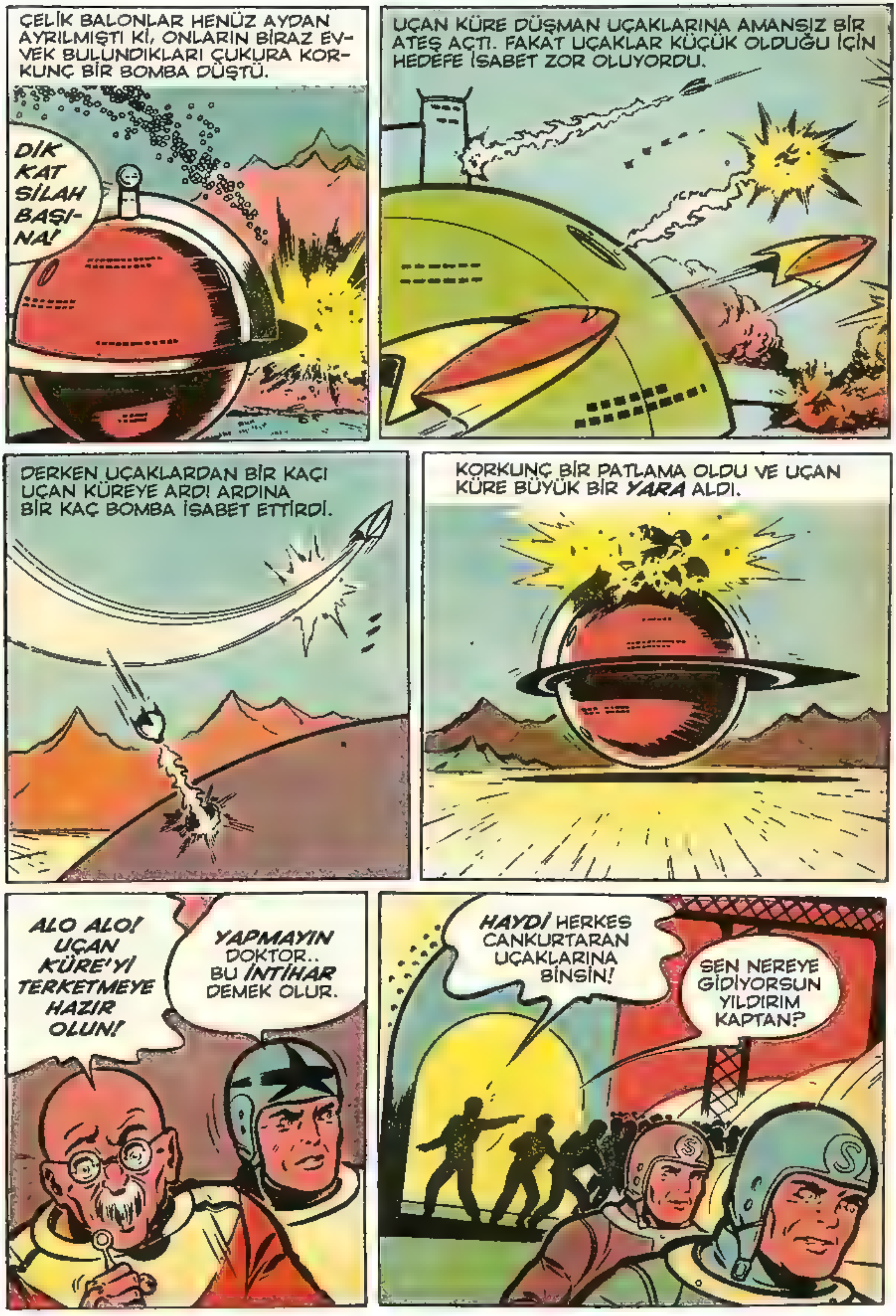

ÇELİK BALONLAR HENÜZ AYDAN AYRILMIŞTI Kİ, ONLARIN BİRAZ EVVEK BULUNDIKLARI ÇUKURA KORKUNÇ BİR BOMBA DÜŞTÜ.
DİKKAT SİLAH BAŞINA!
UÇAN KÜRE DÜŞMAN UÇAKLARINA AMANSIZ BİR ATEŞ AÇTI. FAKAT UÇAKLAR KÜÇÜK OLDUĞU İÇİN HEDEFE İSABET ZOR OLUYORDU.
DERKEN UÇAKLARDAN BİR KAÇI UÇAN KÜREYE ARDI ARDINA BİR KAÇ BOMBA İSABET ETTİRDİ.
KORKUNÇ BİR PATLAMA OLDU VE UÇAN KÜRE BÜYÜK BİR YARA ALDI.
ALO ALO! UÇAN KÜRE'Yİ TERKETMEYE HAZIR OLUN!
YAPMAYIN DOKTOR.. BU İNTİHAR DEMEK OLUR.
HAYDİ HERKES CANKURTARAN UÇAKLARINA BİNSİN!
SEN NEREYE GİDİYORSUN YILDIRIM KAPTAN?

ATOM TOPUNUN BAŞINA GİDİYORUM. BENİ BEKLEMEYİN.
DÜŞMAN UÇAKLARININ BİR ANLIK YOKLUĞUNDAN İSTİFADE EDEN CANKURTARAN UÇAKLARI UÇAN KÜRE'Yİ TERK ETTİLER.
UÇAN KÜRE'DE BİR TEK YILDIRIM KAPTAN KALMIŞTI.
DÜŞMAN UÇAKLARI NASIL OLSA BİR AN İÇİN BİR ARAYA GELECEKLER. O ZAMAN ONLARI MAHVEDERİM.
LONG-RANGE HEAVY-CALIBER
DÜŞMAN UÇAKLARI UÇAN KÜRE'DE KİMSENİN KALMADIĞINI ANLAYINCA, SEVİNÇLE HEP BİRDEN HÜCUMA KALKTILAR.
... VE YILDIRIM KAPTAN TAM ZAMANINDA ATOM TOPUNU ATEŞLEDİ.
AYA SEYAHAT BÖYLECE BAŞARI İLE SONA ERDİ VE UÇAN KÜRE ERTESİ GÜN DÜNYAYA DÖNDÜ.
YILDIRIM KAPTAN'IN MACERALARI BURADA BİTMEDİ. GELECEK SAYIDA:
DENİZLERİN DİBİNDE!

COCUK HAFTASI
İÇ MECMUA
DENİZLERİN DİBİNDE
AY'DAN DÜNYAYA DÖNDÜKTEN SONRA DR. HUER YILDIRIM KAPTANI BÜROSUNA ÇAĞIRDI.
SANA YENİ BİR GÖREV. YARIN PRENSES ELTANA'YI VENÜS'E GÖTÜRECEKSİN.
PRENSESİ VENÜS GEZEGENİ'NE GÖTÜRMEK BENİM İÇİN ŞEREFTİR.
ERTESİ SABAH YOLA ÇIKTILAR.
YILDIRIM KAPTAN, VENÜS'E SİZİNLE GİTTİĞİME MEMNUNUM.
BEN DE SİZİ ÜLKENİZE ELLERİMLE TESLİM EDECEĞİM.
SİZİ BİR MÜDDET VENÜS'TE MİSAFİR EDERİZ.
BİRDENBİRE HAVA GEMİSİ SARSILDI VE SON HIZLA DENİZE DOĞRU DÜŞMEYE BAŞLADI.
GEMİYİ KONTROL EDEMİYORUM! MAHVOLDUK! OKYANUSUN DİBİNİ BOYLAYACAĞIZ.

HERHALDE BEN UĞURSUZ GELMİŞ OLACAĞIM.
YOK, BÖYLE SÖYLEMEYİN... KONTROL MEKANİZMASINDA BİR BOZUKLUK OLDU.
SİZ OLMASAYDINIZ DA BU OLACAKTI.
PEKİ ŞİMDİ NE YAPACAĞIZ?
CANKURTARAN BALONLARIYLA SUYUN ÜSTÜNE ÇIKSAK?
BU KOSKOCA OKYANUSTA KAYBOLURUZ.
RADYOMUZ DA İŞLEMİYOR. OKSİJENİMİZ BİTİNCEYE KADAR BURADA KALIP BİZİ KURTARMALARINI BEKLEMELİYİZ.
PEKİ BURADA ELİMİZ KOLUMUZ BAĞLI OTURACAK MIYIZ?
HAYIR. BİR TEK TOPUMUZ İŞLİYOR. ONUNLA İŞARET VERMEYE ÇALIŞACAĞIZ.
DAHA ÜÇ-DÖRT GÜN YETECEK OKSİJENİMİZ VAR.
BU FENA FİKİR ,DEĞİL.

O ZAMANA KADAR BİZİM İŞARETİMİZİ GÖRÜP BİR GELEN OLUR.
ÜMİT EDELİM ÖYLE OLSUN.
BAKALIM BU *BİRİNCİSİNİ* GÖREN OLACAK MI?
BİRİNCİSİNİ GÖREN OLMAZSA İKİNCİSİNİ ATARIZ.
YILDIRIM KAPTAN'IN ATTIĞI MERMİ, OKYANUSUN ORTASINDA BİR YANARDAĞ GİBİ PATLADI.
DR. HUER'İN BÜROSUNDA...
RADAR İSTASYONUMUZ OKYANUSUN ORTASINDA *BÜYÜK BİR PATLAMA* KAYDETTİ DOKTOR.
ACABA BU NE OLABİLİR?
YILDIRIM KAPTAN GİDELİ ÜÇ GÜN OLDU. ŞİMDİYE KADAR ONDAN HİÇ HABER ALAMADIK.
BU PATLAMA ONUNLA İLGİLİ OLABİLİR Mİ?

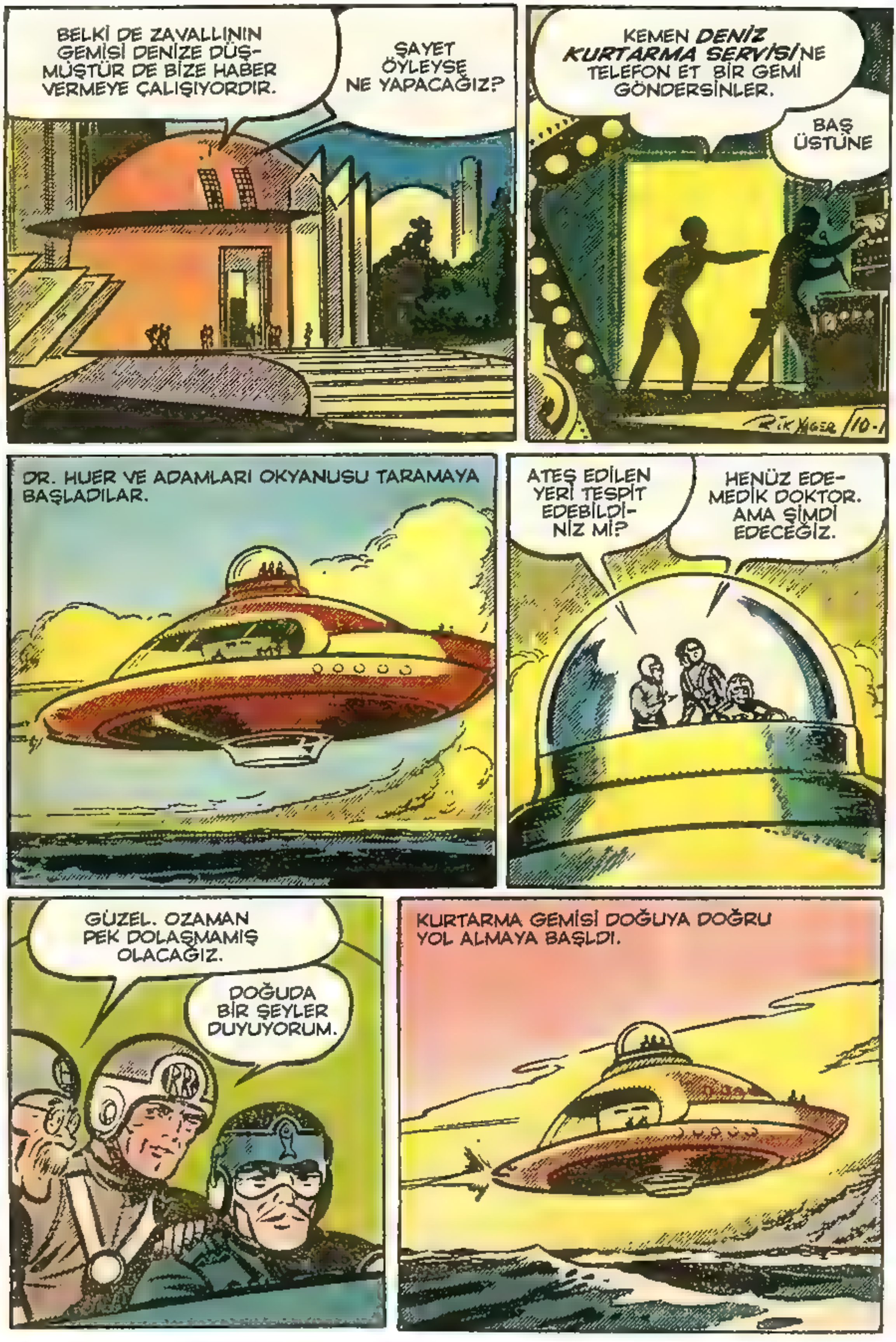

BELKİ DE ZAVALLININ GEMİSİ DENİZE DÜŞMÜŞTÜR DE BİZE HABER VERMEYE ÇALIŞIYORDIR.
ŞAYET ÖYLEYSE NE YAPACAĞIZ?
KEMEN *DENİZ KURTARMA SERVİSİ*'NE TELEFON ET BİR GEMİ GÖNDERSİNLER.
BAŞ ÜSTÜNE
RİK YAGER 10-1
DR. HUER VE ADAMLARI OKYANUSU TARAMAYA BAŞLADILAR.
ATEŞ EDİLEN YERİ TESPİT EDEBİLDİNİZ Mİ?
HENÜZ EDEMEDİK DOKTOR. AMA ŞİMDİ EDECEĞİZ.
GÜZEL. OZAMAN PEK DOLAŞMAMIŞ OLACAĞIZ.
DOĞUDA BİR ŞEYLER DUYUYORUM.
KURTARMA GEMİSİ DOĞUYA DOĞRU YOL ALMAYA BAŞLDI.

EĞER YILDIRIM KAPTAN'IN UÇAĞI BATMIŞSA ONU BULACAĞIZ. AMA ACABA ONLAR HAYATTA MI?
EN MÜHİM MESELE; *ONLARIN GEMİSİNİ NASIL BULACAĞIZ?* OKYANUSUN ALTI, BATMIŞ YÜZLERCE GEMİYLE DOLU.
HAKLISIN KAPTAN.
İŞTE, PATLAMANIN OLDUĞU YER BURASI.
MIKNATISLI IŞIĞI DERHAL AŞAĞI İNDİRİN!
100 KULAÇ DERİNLİK. *BAKIN...* ALET BİR GEMİYE RASTLADIĞINI HABER VERİYOR!
DİLERİM YILDIRIMIN UÇAĞIDIR.
DR. HUER, ARADIĞINIZ HAVA GEMİSİ BU MU?
HAYIR. BU, YİRMİNCİ YÜZYILDA BATMIŞ *"DENİZALTI"* DENİLEN ESKİ MODEL BİR GEMİ.

ARAŞTIRMAYA DEVAM EDİN!
AYNI ANDA, BATAN HAVA GEMİSİNDE.
YILDIRIM KAPTAN, ÜÇ GÜNDÜR BURADAYIZ. HALA KURTULABİLECEĞİMİZE ÜMİDİNİZ VAR MI?
MERMİ BİTİNCEYE KADAR ATEŞ EDECEĞİM.
MIKNATISLI ARAŞTIRMA ALETİ BİR GEMİYE YAKLAŞTIĞIMIZI İŞARET EDİYOR.
BELKİ BU SEFER *ONLARIN GEMİSİDİR.*
YUKARIDAN BİR IŞIK TUTULDU. ONLARA YERİMİZİ HABER VERMELİYİM.
ATEŞ ET *YILDIRIM!*
BUKDUK! ONLARIN GEMİSİ BU! TAM ALTIMIZDALAR.
KURTARMAYA *HAZIR OLUN!*
BİZİ ARIYORLAR. BU MERMİ PATLAYINCA BİZİ ELLERİYLE KOYMUŞ GİBİ *BULURLAR.*

YILDIRIM'IN ATTIĞI MERMİ, KURTARMA GEMİSİNE İSABET ETTİ.
BU GÜRÜLTÜ NE KAPTAN?!
GEMİMİZ PARÇALANDI. BATIYORUZ.
KURTARMA GEMİSİ YAVAŞ YAVAŞ BATMAYA BAŞLADI.
HERKES BOTA!
HİÇ OLMAZSA YILDIRIM'IN SAĞ OLDUĞUNU ÖĞRENDİK.
AMA BU BİZE BİRAZ PAHALIYA MAL OLDU DOKTOR.

BİZİ KURTARMAYA GELEN GEMİYİ BATIRDIK GALİBA!
EVET ATTIĞIMIZ MERMİ ZAVALLILARIN GEMİSİNİ PARÇALADI.
DİLERİM KİMSEYE BİR ŞEY OLMAMIŞTIR.
ÇOK ŞÜKÜR ÖLEN YOK. MERKEZDEN YARDIM İSTEDİK.
GÜZEL. NERDEYSE GELİRLER.
HEM BİZİ HEM DE ONLARI KURTA-RIRLAR.
YARIM SAAT SONRA YENİ YARDIM GEMİSİ KAZA YERİNE YAKLAŞTI.
İŞTE, GELİYORLAR!
KURTARMA GEMİSİ, KUVETLİ MIKNATIS IŞINLARIYLA YILDIRIM'IN GEMİSİNİ SUYUN ÜZERİNE ÇEKEREK ONLARI KURTARDI.
GELECEK SAYIDA: Yürüyen Gölgeler

ÇOCUK HAFTASI
YILDIRIM KAPTAN
YILDIRIM KAPTANLA DOKTOR POLARİS GÜZEL BİR LOKANTADA KARŞILIKLI YEMEK YİYORLARDI...
EH.. BİR HAFTALIK İZNİ HAK ETTİM ARTIK..
DOKTOR NEREYE BAKIYORSUN?
YÜRÜYEN GÖLGELER
YILDIRIM ŞEHRİN SOKAKLARINDA YÜRÜYEN ŞU GÖLGEYE BAK.
GÖKTE BİRŞEY YOK. BU GÖLGE NE OLABİLİR?
BAK.. ACAYİP GÖLGE HAREKET ETTİ.. SANKİ YÜRÜYOR..

GÖKTE NE BİR Cİ- SİM NE DE SES VAR PEKİ BU GÖLGE NA- SIL OLUYOR?
ANORMAL BİRŞEY.. KOR- KUYORUM YIL- DIRIM..
2
DİKKAT!.. DİKKAT!.. YILDIRIM KAPTANI ARIYO- RUZ...
YILDIRIM KAP- TAN ACELE MER- KEZE GELİNİZ.
NE VAR DOKTOR HUER
İŞTE GELDİM DOK- TOR MÜHİM BİRŞEY- Mİ OLDU?..
İYİKİ GEL- DİNİZ ÇO- CUKLAR.. BENİMLE GELİN
RADARLARIMIZ BİLMEDİGİNİZ TİP HAVA GEMİLERİNİN GELDİ- ĞİNİ KAYDETTİ..
RADAR EKRANI- NA BAKIN.. GA- RİP UÇAKLAR 6.2 No.LU HAVA ALANI- NA İNİYOR.
BUNLAR ACABA HAN- Gİ MİLLETE MENSUP?

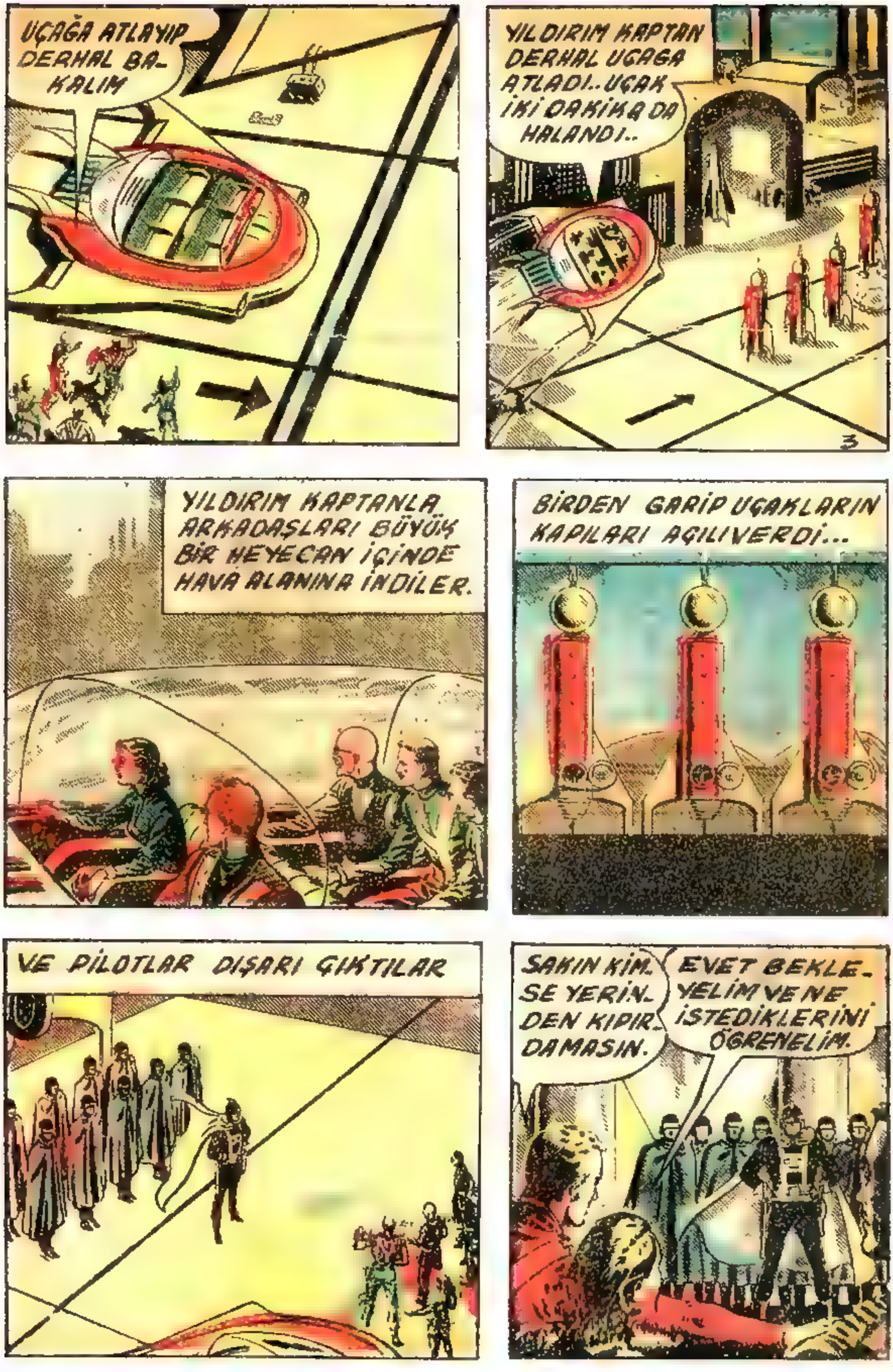
UÇAĞA ATLAYIP DERHAL BAKALIM
YILDIRIM KAPTAN DERHAL UÇAĞA ATLADI.. UÇAK İKİ DAKİKA DA HALANDI..
3
YILDIRIM KAPTANLA ARKADAŞLARI BÜYÜK BİR HEYECAN İÇİNDE HAVA ALANINA İNDİLER.
BİRDEN GARİP UÇAKLARIN KAPILARI AÇILIVERDİ...
VE PİLOTLAR DIŞARI ÇIKTILAR
SAKIN KİMSE YERİNDEN KIPIRDAMASIN.
EVET BEKLEYELİM VE NE İSTEDİKLERİNİ ÖĞRENELİM.

BİRDENBİRE DURDU.. ACABA NE DÜŞÜNÜYOR
GÖKYÜZÜNDEN GELEN BU İRİ YARI ADAMLAR ACABA KİMDİ?
O DA BİZDEN BİR HAREKET BEKLİYOR.
EVET... BELKİ DE BİZİM YAKLAŞMAMIZI İSTİYOR.
HAYDİ YAKLAŞALIM.
DURUN ACELEYE LUZUM YOK
HER İHTİMALE KARŞI SİZ BENİ KORUYUN.. BEN GİDİP KONUŞACAĞIM..

KİM OLDUKLARINI BİLMİYORUZ YILDIRIM DİKKATLİ OL..
SAATLERCE BÖYLE DU-RACAK DEĞİLİZ YA!..
5
MEŞHUR YILDIRIM KAPTANLA TANIŞI-YORUM DEĞİL Mİ
?

BENİ TANIYOR SUNUZ DEMEK
SİZİN VE DÜNYANIZ HAKKINDA ÇOK ŞEYLER BİLİYORUM.
ŞU HALDE KİMSİNİZ NERDEN GELDİNİZ NE İSTİYORSUNUZ?
İSMİM KARO'DUR. DÜNYANIZA BİR TEKLİFLE GELDİM. EĞER KABUL EDERSENİZ KURTULURSUNUZ.
AKSİ HALDE HEPİNİZ ÖLÜRSÜNÜZ.
BU DA NE DEMEK! DÜPEDÜZ BİZİ TEHDİTMİ EDİYORSUNUZ

OTURUP KONUŞALIM.. SAKIN BANA BİRŞEY YAPMAĞA KALKIŞAYIM DEMEYİN.
ŞAYET BÖYLE BİRŞEY YAPMAĞA KALKIŞIRSANIZ ADAMLARIM DÜNYANIZI MAHVEDERLER
HEP BERABER MERKEZE DÖNDÜLER
YILDIRIM KİM BU ACAYİP ADAM.. NE İSTİYOR.. NEREDEN GELDİ?
SABIRLI OLUN BAYAN DOKTOR. BİRKAÇ DAKİKAYA KADAR HER ŞEYİ ÖĞRENECEKSİNİZ
MERKEZ BİNASINDA
BEN "TİVOR" GEZEGENİNDEN GELİYORUM... SİZE ÇOK BÜYÜK BİR TEHLİKEYİ HABER VERECEĞİM...
BİRŞEY SORACAĞIM SİZE!
BIRAK KONUŞMASINI YAPSIN

SİZE SADECE ŞUNU HATIRLATAYIM- Kİ DÜNYANIZ BİR DÜĞMEYE BASMAKLA ANİDE MAHVOLA- BİLİR.
BİZİM GEZEGENİMİZ BİR DİKTATÖR OLAN ATALON UN ELİNE GEÇTİ. ŞİMDİ DE DÜNYAYI ELİNE GEÇİR- MEYİ TASARLIYOR..
OLACAK ŞEYMİ BU BUNU NA- ŞIL YAPA- ÇAK ACA- BA?
DÜNYANIN BİR ÇOK YERLERİNE GİZLİCE HİDROJEN BOMBALARI KOYDU.
ÇOK DEHŞETLİ OLAN BU HİDROJEN BOMBALARINI PATLATIRSA FELÂKET... SİZE YA ÖLÜN YA TESLİM OLUN DİYECEK...
MÜDAFAA SİSTEMİMİZ ÇOK KUVVETLİDİR.. DÜŞMAN ARAMIZA ÖYLE KOLAY- CA GİREMEZ.
YA!.. FAKAT BİZİM GELİŞİMİZE MANİ OLAMADINIZ.
ÇOK DOĞRU SÖY- LİYOR.. SADECE GÖLGELERİNİ GÖREBİLDİK.
GELECEK SAYIDA:
DÜNYA YOK OLACAK

ÇOCUK HAFTASI
İÇ MECMUA
DÜNYA Yok Olacak
EVET BU KORKUNÇ DİKTATÖR ATALON DÜNYANIN HER TARAFINA HİDROJEN BOMBALARI YERLEŞTİRMİŞ BULUNUYOR...
HEPSİ DİKKAT VE BÜYÜK BİR HEYE. CANLA KARO'YU DİNLİYORDU.
MİLLETİM BU ZALİM DİKTATÖRE ESİR OLDU. BEN ARKADAŞLARIMLA KAÇTIM.
EĞER BANA MİLLETİMİ KURTARMAK İÇİN YARDIM EDERSENİZ SİZE HİDROJEN BOMBALARININ YERLERİNİ SÖYLERİM.
BU ANLATTIKLARININ DOĞRU OLDUĞUNU BİZE İSBAT EDEBİLİR MİSİN?
SANA ANCAK İSPAT ETTİKTEN SONRA İNANABİLİR VE BELKİDE İSTEDİĞİN YARDIMI YAPABİLİRIZ..
İSPAT ETMEMİ Mİ İSTİYORSUNUZ 40 NoLU HAVA ALANINA GİDİP SIKI BİR ARAŞTIRMA YAPIN.

BU İŞİ VAKİT KAYBETMEDEN YAPACAĞIM.
ARKADAŞLAR BEN ARAŞTIRMA İÇİN GİDİYORUM. SİZ KAROYA DİKKAT EDİN GÖZDEN AYIRMAYIN.
ACABA KARONUN SÖYLEDİKLERİ DOĞRUMU ?
BUNU BİRAZ SONRA ÖĞRENECEĞİZ..
EMNİYET POLİSLERİ YERLERİNDELER
YILDIRIM KAPTAN 40 No.LU HAVA ALANINDAKİ EMNİYET POLİSLERİNİDE VAZİFELENDİREREK BÜYÜK BİR DİKKATLE ARAŞTIRMAYA BAŞLADI
BİRŞEYLER BULABİLDİNİZ Mİ ÇOCUKLAR ?
HAKİKATEN HİDROJEN BOMBASI VARSA ONU MUHAKKAK BULURLAR

KARO NUN SÖYLEDİKLERİ DOĞRU İMİŞ! BİRAZ EWEL P_LATFORMUN ALTINDA BİR BOM-BA BULDUK.
BİR DAKİKA BİLE KAY-BETMEGE GELMEZ... DİKTATÖR ATALON UN BU KORKUNÇ PLANINI DERHAL ÖNLEMEK LÂZIM...
YILDIRIM KAP-TAN DERHAL MERKEZE GEL-Dİ.
HAKKIN VARMIŞ KA-RO. SANA İNANIYO-RUM. SÖYLEDİĞİN YERDE BOMBAYI BULDUK.
ŞU HALDE KORKUNÇ DİKTATÖR ATALONDAN KURTULMAMIZ İÇİN BİZİNLE İŞ BİRLİĞİ YAPACAKSINIZ?
BELKİ!
EĞER BİZE YAR-DIM EDERSENİZ BEN DE SİZE ÖBÜR BOMBALARIN YERLE-RİNİ SÖYLERİM.
PEKÂLA YARDIM ET-MEYİ KA-BUL EDİ-YORUM. GELİN.
ŞİMDİ ŞU KÜRE ÜZE-RİNDE BOM-BALARIN YE-RİNİ GÖSTER
ADAMLARIMIN YAPMIŞ OLDUK-LARI ARAŞTIRMA-LARA GÖRE BOM-BALAR BİNER KİLOMETRE ARA-İLE KONMUŞTUR.

BU BİLGİYE GÖ-RE İŞTE BİRİNİN YERİNİN YERİ BU-RASI OLMALIDIR EVET...
İŞTE İKİNCİSİ... ÜÇÜNCÜSÜ... DÖRDÜN-CÜSÜ... BU HESABA GÖRE YERLEŞTİRİLEN BOMBALARIN TOPLAMI YİRMİ YEDİDİR.
DURUMU BÜTÜN DÜNYAYA HEMEN YAYALIM... BİRLEŞ-MİŞ MİLLETLERİ TOP-LANTIYA ÇAĞIRIP ARAŞTIRMALARA BAŞLAYALIM.
HABER KISA ZAMANDA YA-YILDI... BİRLEŞ-MİŞ MİLLETLER TOPLANDI:
İŞTE ÇOK SAYIN DELEGELER. SİZLE-RE DURUMU AÇIKLADIM VE BOMBALARIN YER-LERİNİ GÖSTERDİM... BUNLARIN İMHASI İÇİN DERHAL HARE-KETE GEÇELİM.
KARO NUN GÖS-TERDİĞİ YERLERDE-Kİ BOMBALAR BULUN-MAĞA BAŞLADI.
BOMBALAR BULUNDUKÇA ZARARSIZ HALE GETİRİLDİ
BÖYLECE DÜNYA TEHLİKE-DEN KURTARILMIŞ OLDU.
DİKKATİNİZİ ÇEKE-RİM... RAPORLARA GÖRE İMHA EDİLEN BOMBALARIN TOPLAMI YİRMİBEŞ O-LUYOR!

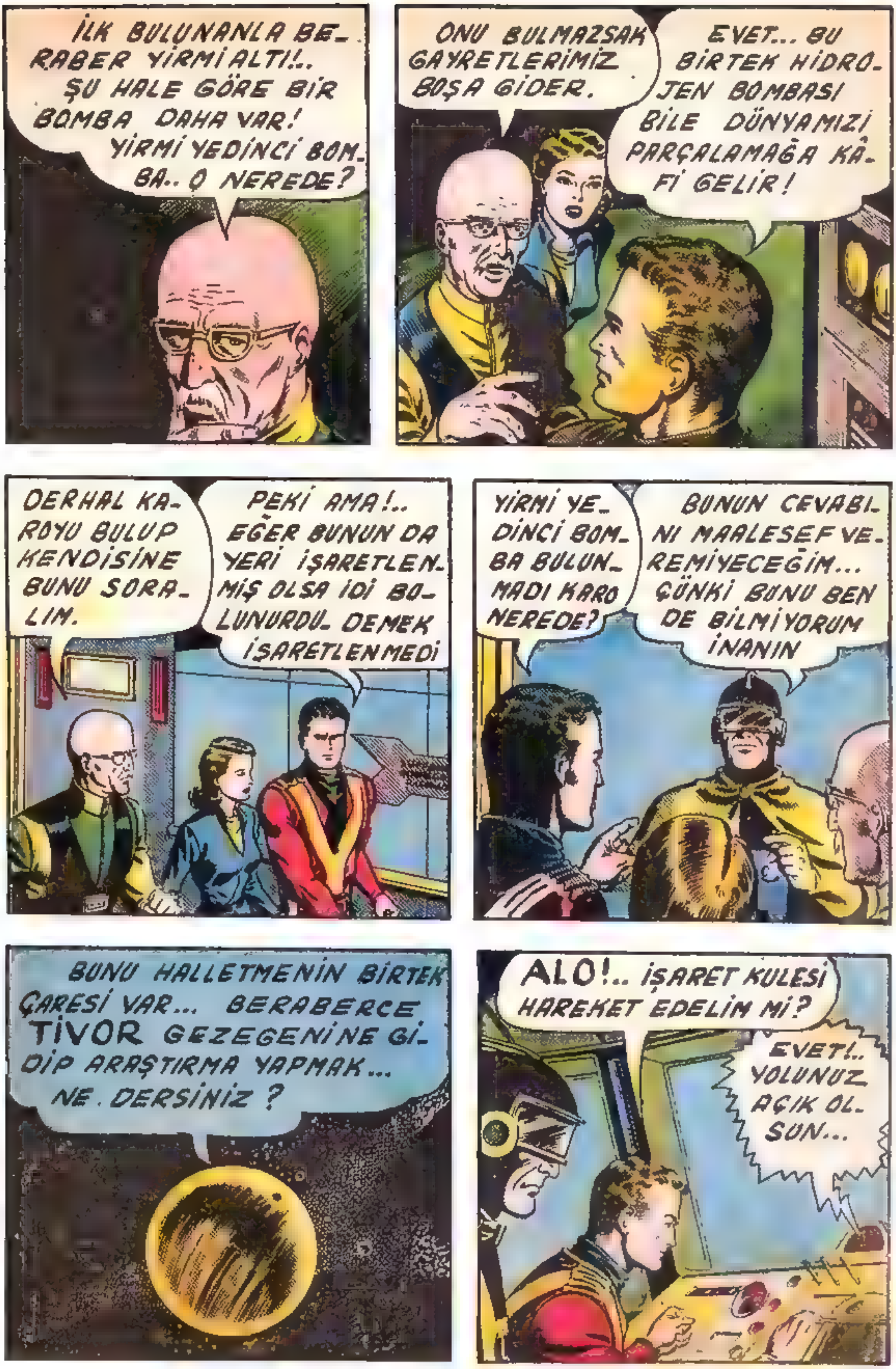

İLK BULUNANLA BERABER YİRMİ ALTI!.. ŞU HALE GÖRE BİR BOMBA DAHA VAR! YİRMİ YEDİNCİ BOMBA.. O NEREDE?
ONU BULMAZSAK GAYRETLERİMİZ BOŞA GİDER.
EVET... BU BİRTEK HİDROJEN BOMBASI BİLE DÜNYAMIZI PARÇALAMAĞA KÂFİ GELİR!
DERHAL KARDYU BULUP KENDİSİNE BUNU SORALIM.
PEKİ AMA!.. EĞER BUNUN DA YERİ İŞARETLENMİŞ OLSA İDİ BULUNURDU. DEMEK İŞARETLENMEDİ
YİRMİ YEDİNCİ BOMBA BULUNMADI KARO NEREDE?
BUNUN CEVABINI MAALESEF VEREMİYECEĞİM... ÇÜNKİ BUNU BEN DE BİLMİYORUM İNANIN
BUNU HALLETMENİN BİRTEK ÇARESİ VAR... BERABERCE TİVOR GEZEGENİNE GİDİP ARAŞTIRMA YAPMAK... NE DERSİNİZ?
ALO!.. İŞARET KULESİ HAREKET EDELİM Mİ?
EVET!.. YOLUNUZ AÇIK OLSUN...

HAREKET ETTİLER. GÜLE GÜLE.
İÇİMDE NE OLDUĞUNU ANLIYAMADIĞIM BİR HUZURSUZLUK VAR. HAYIRLI OLSUN.
NE DERSİN KARO... ACABA ŞU ESRARENGİZ BOMBANIN YERİNİ ÖĞRENEBİLECEKMİYİZ DERSİN?
MUHAKKAK ÖĞRENMEMİZ LÂZIM.. AKSİ HALDE BİZ VE DÜNYA TEHLİKEDEYİZ.
YAKLAŞIYORUZ.. NASIL HAREKET EDECEĞİZ?
İLK İŞ OLARAK K-7-A YA KADAR AYNI TEMPO İLE YOLUMUZA DEVAM EDECEĞİZ...
GÜZEL!.. SONRA NE YAPACAĞIZ
TİVORun MIKNATIS ALANINA GİRECEĞİZ.
ŞURAYA BAK! BİR RADAR PEYKI... BU MUHAKKAK TİVOR GEZEGENİNİN RADARI OLACAK!
BU FENA!.. BİZİ TİVOR'A HABER VERECEK.
EVET. MAALESEF ÖYLE

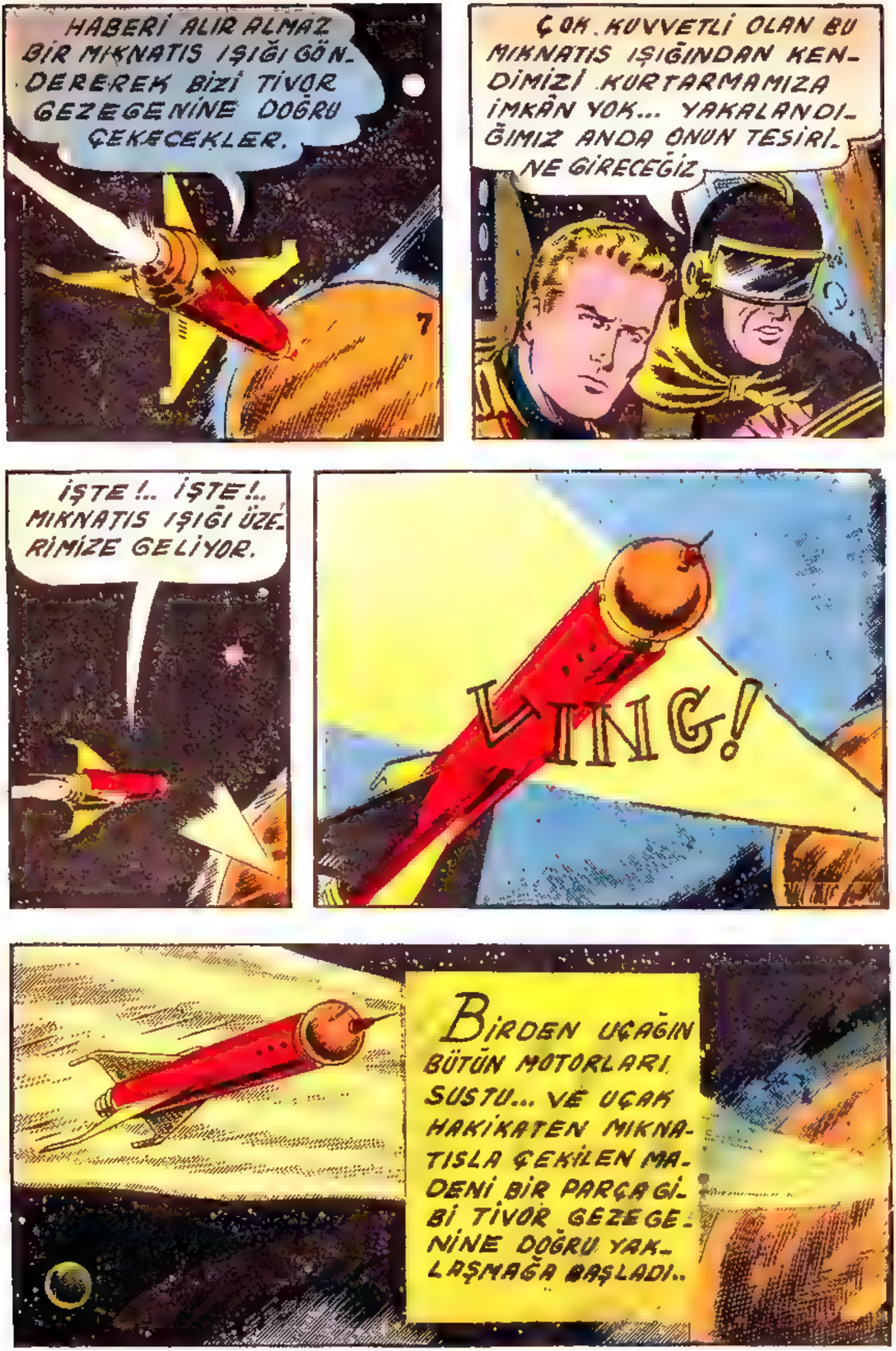
HABERİ ALIR ALMAZ BİR MIKNATIS IŞIĞI GÖNDEREREK BİZİ TİVOR GEZEGENİNE DOĞRU ÇEKECEKLER.
7
ÇOK KUVVETLİ OLAN BU MIKNATIS IŞIĞINDAN KENDİMİZİ KURTARMAMIZA İMKÂN YOK... YAKALANDIĞIMIZ ANDA ONUN TESİRİNE GİRECEĞİZ
İŞTE!.. İŞTE!.. MIKNATIS IŞIĞI ÜZERİMİZE GELİYOR.
LING!
BİRDEN UÇAĞIN BÜTÜN MOTORLARI SUSTU... VE UÇAK HAKİKATEN MIKNATISLA ÇEKİLEN MADENİ BİR PARÇA GİBİ TİVOR GEZEGENİNE DOĞRU YAKLAŞMAĞA BAŞLADI..

MIKNATIS IŞIĞI BİZİ BU HIZLA ÇEKMEĞE DEVAM EDERSE TOPRAĞA ÇARPTIĞIMIZ ZAMAN TUZLA BUZ OLURUZ...
YAKINDA IŞIĞIN KUVVETİNİ AZALTIRLAR.
PEKİ SONRA!
IŞIĞIN KUVVETİ AZALINCA BİZİM DE SÜRATİMİZ DÜŞER. BU SURETLE TOPRAĞA YAVAŞÇA İNERİZ.
EVET... HAKİKATEN IŞIK GİTTİKÇE KUVVETİNİ AZALTIYOR... BİZİM DE HIZIMIZ AZALDI. BEL Kİ DE IŞIĞI TAMAMEN KESECEKLER.
MOTORLARIMIZ TEKRAR ÇALIŞMAĞA BAŞLADI... IŞIĞI KESTİLER.
EVET.. ARTIK İNMEĞE BAŞLADIK
İNŞALLAH YOLCULUĞUMUZ BAŞARI İLE SONUÇLANIR...
GELECEK SAYIDA:
Civor Gezegeninde

ÇOCUK HAFTASI
İÇ MECMUA
Tivor Gezegeninde
YILDIRIM KAPTAN-LA KARO NİHAYET TİVOR GE-ZEGENİ-NE İNER-LER...
EKSELANS... EKSELANS. İŞTE KARO'NUN UÇAĞI... MIKNATISLI IŞIKLA ONLARI TİVOR'A SALİMEN İNDİRDİK.
GÜZEL!
KARŞILAMA TÖ-RENİ EKSİKSİZ HAZIR MI?
HAZIR EFENDİM
HAH!.. HAH!.. HAH!.. YILDIRIM KAPTANI BİZZAT BEN KARŞILAMAK İS-TİYORUM... EVET BEN GEZEGEN-LER HAKİMİ..
İŞTE ÖNÜMÜZDE UZANAN ŞU BÜYÜK VADİYE İNECEĞİZ YILDIRIM.
İŞTE TAMAM... GÜZEL İNİŞ YAPTIK.

BİRDEN !..
HOŞ GELDİNİZ YILDIRIM KAPTAN... YOLCULUĞUNUZ İYİ GEÇTİ Mİ?
NE OLUYOR
A BEN DİKTATÖR TALON'UM... YURDUMUZA ŞEREF GETİRDİNİZ.
SENİ DE TEBRİK EDERİM MAREŞAL KARO İŞİ BAŞARDIN.
MAREŞAL KARO HA!.. VAY KALLEŞ VAY..
DEMEK BENİ ALDATTIN?
ÖZÜR DİLERİM DOSTUM
MUHAFIZLAR... DİKKAT!.. DERHAL YILDIRIM KAPTANI GETİRİN

YILDIRIM... SENİN MUTLAK BURAYA GELMEN LAZIMDI...
KARO'YA KANARAK TİVOR'A GELEN YILDIRIM SARAYA GÖTÜRÜLDÜ...
HOŞ GELDİNİZ.. GÜNLERDİR SİZİ BEKLİYORUZ
AH!.. KARO SENİ BİR ELİME GEÇİRİRSEM KARIŞMAM.
ELİNE GEÇİRİRSEN BİR ŞEYMİ YAPACAKSIN?..
TİVOR DİKTATÖRÜ YILDIRIM KAPTANIN KAFASINA TABANCA KABZASI İLE VURULARAK BAYILTILMASINDAN İSTİFADE EDEREK ONU HAPSE ATTIRDI... ATALON BÖYLECE EN BÜYÜK DÜŞMANINI YOLUNUN ÜSTÜNDEN KALDIRMIŞ OLUYORDU.

YILDIRIM KAPTAN!.. HEY.. YILDIRIM KAPTAN... NASILSIN? BİR YERİN AĞRIYOR MU?
HİŞT!.. SAKIN GÜRÜLTÜ YAPMA... SANA YARDIMA GELDİM... DUYULURSAK HERŞEY O ANDA MAHVOLUR.. HAYDİ GEL...
BANA YARDIM MI EDECEKSİN? BAŞIMI BELAYA SOKAN SENSİN
BAŞKA TÜRLÜ HAREKET ETMEME İMKÂN YOKTU... EGER SENİ GETİRMESEYDİM MAHVOLURDUM.
PEKİ ŞİMDİ BANA NEDEN YARDIM EDECEKSİN?
ÇÜNKİ ANLADIMKİ DİKTATÖRLERE İTİMAT EDİLMEZ. BENİ DE SENİNLE BERABER YOK EDECEK
SENİ ŞEREFİMLE TEMİN EDERİM... BU SEFER BANA İNAN.. BİRLEŞİRSEK ATALON'U MAĞLUP EDEBİLİRİZ
KARO'NUN BU TEKLİFİ YILDIRIM KAPTANI DÜŞÜNDÜRÜYORDU... ÇÜNKİ ONA İTİMAT EDEMİYORDU...
CEVABINI BEKLİYORUM YILDIRIN

FAKAT SANA İNAN-MAĞA MECBURUM.
ATALON UN MUAZ-ZAM TELE-VİZYON ODASINDA
BAKIN EKSELANS. DÜNYALILAR HİDRO-JEN BOMBASINDAN KORKUP SIĞINAKLA-RA NASIL KAÇIYOR.
HAY APTALLAR O SIĞINAKLAR ON-LARI,ONLARI KORUR-MU SANKİ... AMA BAŞKA NE YAP-SINLAR..
EKSELANS.. EKSELANS... YILDIRIM KAP-TAN KAÇMIŞ...
KAÇMIŞ MI?.. HAY SERSEMLER SİZİ... BİR Kİ-ŞİYİ MUHAFAZA EDEMEDİNİZ. DERHAL BOMBAYI PATLATMA-
SAKIN KI-PIRDAYIM DEME ATA-LON...

ATALON KAÇMAK İSTEDİ..
BU ÇOK FENA İŞTE. DERHAL KAPIYI KIRMALIYIZ... ÇÜNKİ ATALON'UN GİRDİĞİ YER HİDROJEN BOMBASI SANTRALIDIR.
YILDIRIM ATEŞ ETTİ
VE ERİYEN KAPIDAN İÇERİ GİRDİ...
GEÇ KALDIN DOSTUM... BOMBAYI PATLATTIM...
ARTIK YAPACAK HİÇBİR ŞEY YOK... GELİNDE TELEVİZYON PERDESİNDEN DÜNYANIN KOMİK HALİNİ SEYREDELİM...
GEÇ KALDIK KARO DÜNYA MAALESEF YANIYOR...
DÜNYAMI?.. HAYIR KAPTAN... YANAN DÜNYA DEĞİL TİVOR'DUR... EVET... TİVOR...

NE DEDİN.. TİVOR MU ?.. FAKAT BUNA İMKÂN YOK !.
YALAN !.. YALAN SÖYLİYORSUN KA-RO... TİVOR YAN-MAZ... BUNA İM-KÂN YOK.. HAYIR.
İMKÂNMI YOK.. HAH.. HAH.. HAH. TELEVİZYONU BİRAZ EVVEL SENİ ALDATMAK İÇİN BEN AYAR-LADIM... YANAN DÜNYA DEĞİL ADAMLARIM TARAFINDAN YAKILAN SENİN KUVVET MERKEZLERİN... NASIL HOŞUNA GİTTİ Mİ?
PEK GİTMEDİ DOGRUSU... LÂKİN ŞU ANDA DÜNYANIN DA YANDIĞINI UNUTMAYIN.. ÇÜNKİ HİDROJEN BOMBALARINI ATEŞLE-DİM...
ÖYLEMİ SANIYOR-SUN ?.. ŞURAYA İYİ BAK.. KONTAKT TEL-LERİ PARAMPARÇA EDİLMİŞLER.
DEMEK İÇERİ GİRMEK İÇİN ATEŞ ETTİĞİMİZ ZAMAN KAPI İLE BERABER TELERDE ERİMİŞ !..

HAYDİ ATALON YAPACAK HİÇBİR-ŞEY KALMADI... TEK YAPACAĞIN ARTIK TESLİM OLMAKTIR.. HAYDİ TESLİM OL...
ÖYLEMİ SANIYORSUN KARO..
BENİ YA-KALAYAMAZ SINIZ
ÇABUK KA-RO KAÇIYOR. ONA YETİŞME-LİYİZ..
KULENİN TEPE-SİNDE BULUNAN ROKE-TİNE GİDİYOR. YAKA-LARIZ.
GELECEK SAYIDA:
ATALONUN SONU

ÇOCUK HAFTASI
İÇ MECMUA
Atalonun Sonu
DİKTATÖR ATALON YILDIRIM KAPTAN'IN ELİNDEN KURTULMAK İÇİN SON ÇARE YI KAÇMAKTA BULMUŞTU...
KARO KURTULACAK
HAYIR KURTULAMAZ GÖRECEKSİNİZ

İŞTE ! BİR DİK-TATÖRÜN SONU!.
KARO, DÜNYADA HA-LA GİZLİ BOMBA VARMI ?
YOK. SENİ BURAYA GETİREBİLMEK İÇİN YALAN SÖYLEDİM.
ŞİMDİ NE YAPACAK-SIN YILDIRIM KAP-TAN ?
DÜNYAYA DÖNECE-ĞİM. YAKINDA AYDA BİR PANAYIR AÇILI-YOR. ONU KAÇIR-MAMALIYIM !.

EVET! O PANAYIRIN COK MÜKEMMEL OLA-CAGINI DUYDUK
GÜLE. GÜLE. YILDIRIM KAPTAN!
HOSÇA KAL KARO!
DÜNYA-DA YILDIRIMI YENİ MA-CERA-LAR BEKLİYORDU.
YILDIRIM KAPTAN
SON

ÇİZGİ DİYARI
Çizgi Roman Hepimizin
www.cizgidiyari.com

FAMOUS FUNNIES
Featuring BUCK ROGERS
10¢
DEC. #209

BUCK ROGERS
50¢
Buck tangles with... THE PUNISHMENT MACHINE!

BUCK ROGERS
25TH CENTURY A.D.
The Big Little Book

BUCK ROGERS
NO.1
DYNAMITE

BUCK ROGERS
BUCK ROGERS FREES THE LIVING CORPSE FROM THE CRIMSON COFFIN IN THE SKY...
10 CENTS
ISSUE No. 3

BUCK ROGERS
of the 25TH CENTURY
THRILLING NEW SERIES No4

BUCK ROGERS
in the 25th century
10 CENTS

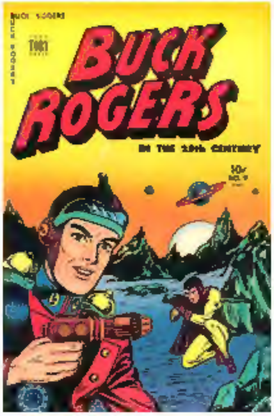
BUCK ROGERS
IN THE 25th CENTURY
10¢

BUCK ROGERS
Howard Chaykin

BUCK ROGERS
10 CENTS
64 PAGES OF BUCK ROGERS' AMAZING EXPLOITS IN THE 25TH CENTURY

BUCK ROGERS
FREE COMIC BOOK DAY

FREE COMIC BOOK DAY
BUCK ROGERS

BUCK ROGERS
25th CENTURY A.D.
and the PLANETOID PLOT
THE BIG LITTLE BOOK

BUCK 25 ROGERS

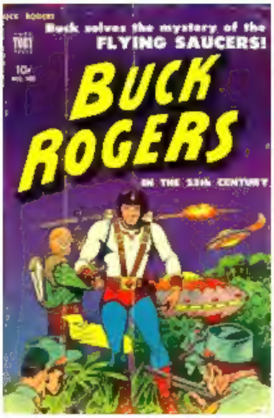
Buck solves the mystery of the FLYING SAUCERS!
10¢
BUCK ROGERS
IN THE 25th CENTURY

BUCK ROGERS
NO.12
DYNAMITE